

Proposta adesione PLIS della Media Valle del Lambro **A**

L'aggregazione al PLIS della Media Valle del Lambro di nuove aree consentite di operare la connessione del PLIS con l'urbanizzato del quartiere "Milano 2". Attraverso il PLIS e la REC si riesce a completare un quadrante urbano consolidato dalla presenza di Cascine e primi fondi agricoli preannunciatori del distacco dalla "grande città". Le aree del territorio di Segrate rafforzano il margine del PLIS attraverso il ripristino di rogge ed elementi del paesaggio urbano confermando l'attività agricola. L'adesione al PLIS produce come effetto di scala urbana il consolidamento della qualità del quartiere "Milano 2", attraverso la tutela di parte delle aree poste lungo il confine Ovest del territorio comunale anche in connessione (ciclabile/paesistica) con il Parco Lambro.

Proposta adesione PLIS Est delle Cave **B**

L'aggregazione al PLIS Est delle Cave consente di porre a tutela e recuperare all'uso agricolo le aree libere poste a Nord della strada Cassanese. Su scala sovracomunale dette aree, unitamente a quelle agricole presenti in Vimodrone, potranno rafforzare le valenze ecosistemiche del PLIS Est delle Cave. Dall'attuazione del Progetto Strategico "Chilometro Verde" si realizzerà una infrastruttura verde interna all'abitato di Segrate che permetterà di collegare i tre PLIS che circondano il territorio comunale (PLIS Media Valle del Lambro; PLIS Est delle Cave e PLIS Delle Cascine).

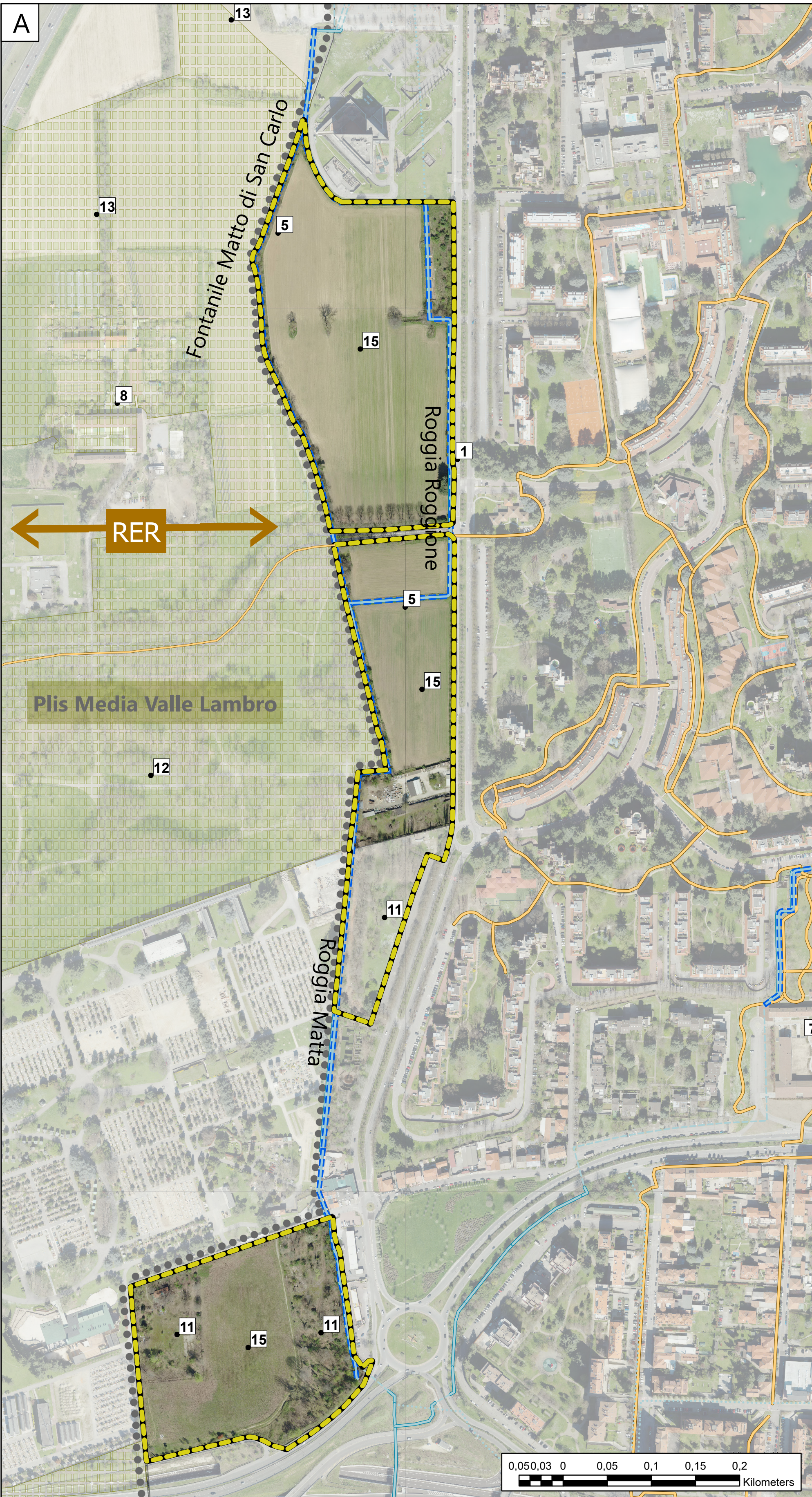

B

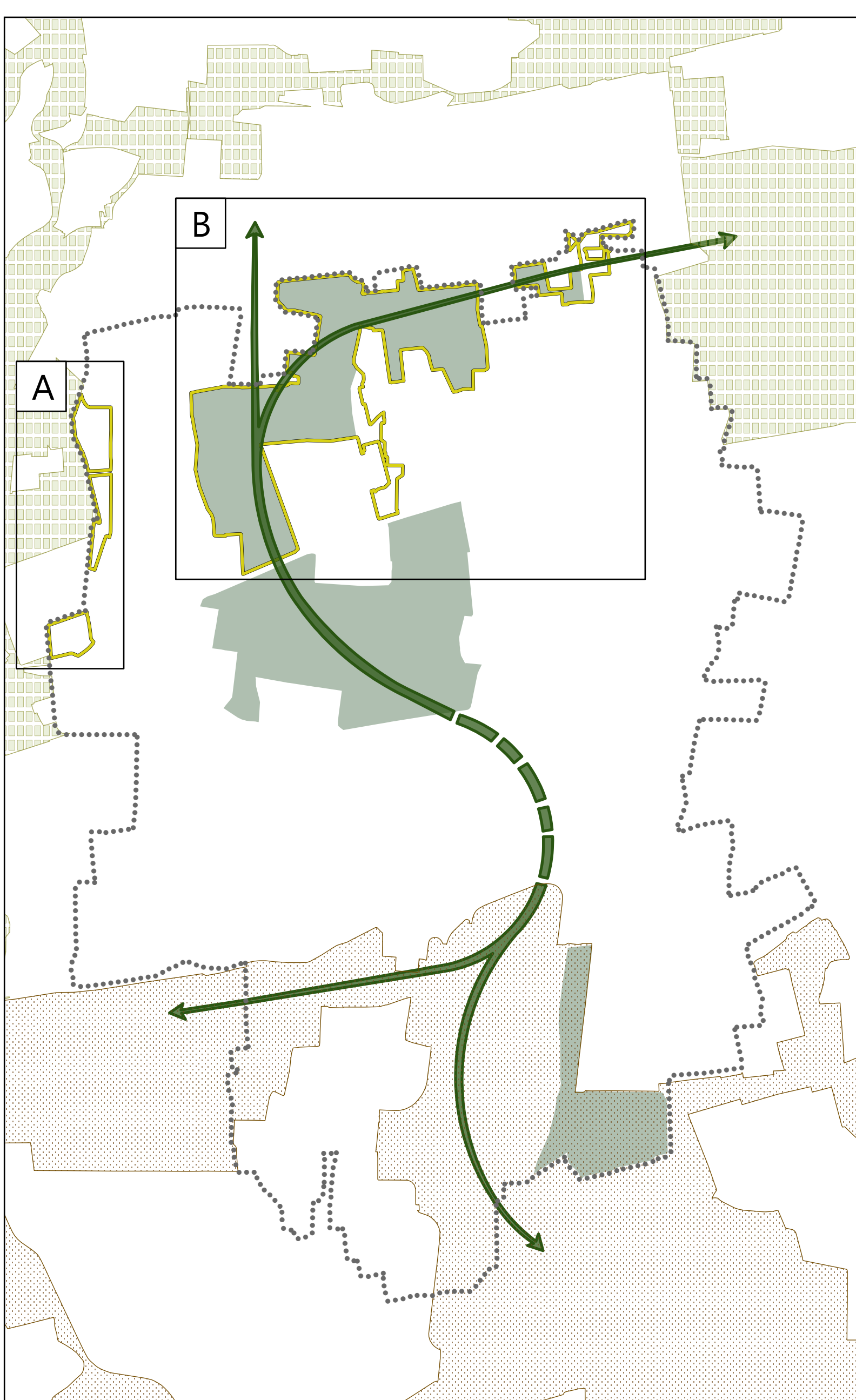

- Valenze paesaggistiche e storiche**
1. Roggia
 2. Roggia con filare alberato
 3. Filare alberato
 4. Antichi tracciati stradali (strade interpoderali)
 5. Antichi tracciati irrigui
 6. Cascina Molino di Sopra
 7. Cascina Ovi
 8. Cascina Biblioteca
 9. Cascina Olgetta
 10. Cascina San Vittore
- Tracce di attività agricole (es. Orditura storica dei fondi)
- Valenze geologiche**
- Reticolo idrografico a cielo aperto
 - Reticolo idrografico intubato
 - Reticolo idrografico da riattivare
 - Reticolo idrografico tombato
- Relativamente alle caratteristiche litologiche e alla tipologia dei suoli nonché ai caratteri geomorfologici, si rinvia alla componente "Geologia Idrologica e Sismica" del PGT
- Valenze naturalistiche**
11. Fasce boscate
 12. Parco Lambro
- PLIS Media Valle del Lambro, Cascine di Pioltello e istituendo PLIS della Martesana
 - PLIS Parco Est delle Cave - proposta di adesione
 - PLIS Media Valle Lambro - proposta di adesione
- Rilievo del contesto territoriale**
13. Aree coltivate in Milano
 14. Aree coltivate in Vimodrone
 15. Aree coltivate in Segrate
- Aree di cava in fase di recupero (Cava Rg9)
 - Piste ciclabili esistenti

 <h2 style="margin: 0;">Città di Segrate</h2>	
<p style="writing-mode: vertical-rl; transform: rotate(180deg);">Elaborato PdS 03.2 scale varie</p>	<h3 style="margin: 0;">Piano dei Servizi</h3> <h4 style="margin: 0;">Piano Governo Territorio</h4>
<p><small>Dirigente</small> Annapaola De Lotto</p> <p><small>Assessore</small> Francesco Di Chio</p> <p><small>Sindaco</small> Paolo Micheli</p> <p><small>Autorità Precedente</small> Annapaola De Lotto</p> <p><small>Autorità Competente</small> Lidia Claffari</p>	<p><small>Progetto Variante PGT</small> Direzione Sviluppo del Territorio - Servizi Tecnici - Servizi Ambientali Servizio Sviluppo del Territorio</p> <p><small>Consulenze</small> Valutazione ambientale strategica (VAS) Referente: Arch. Alessandro Oliveri</p> <p><small>Componente geologica - Elaborato Rischio di Incidenti Rilevanti (ERIR)</small> Studio Associato di Caldarelli, Ellitropi, Frassoni, Melli, Valenti Referente: Geol. Renato Caldarelli</p> <p><small>Studio SCOGRI</small> Ecosphera S.r.l. Referente: Ing. Fabrizio Bellini</p>
<h4 style="margin: 0;">Rete Ecologica Comunale</h4> <h4 style="margin: 0;">Elementi ecosistemici di interesse sovracomunale (Adesione ai PLIS)</h4>	
<p><small>adozione</small> Del C.C. n.3 - 29.01.2026</p>	<p><small>approvazione</small> Del C.C. n.31 - 09.05.2026</p>