

Vulnerabilità all'isola di calore

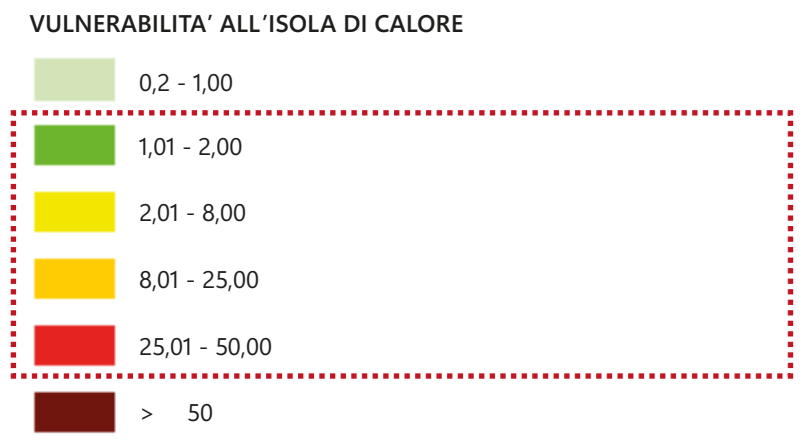

PGRA - Aree allagabili

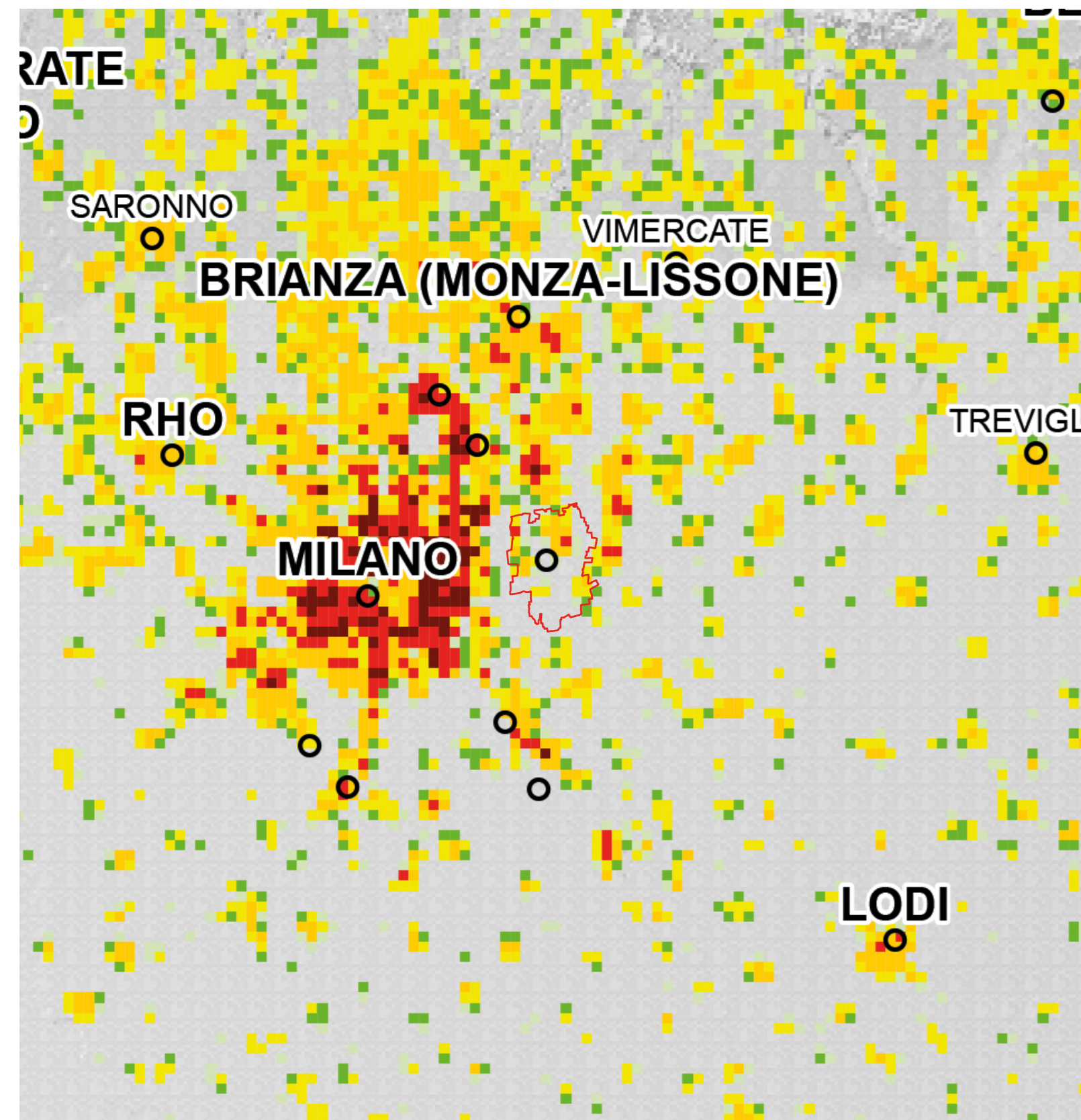
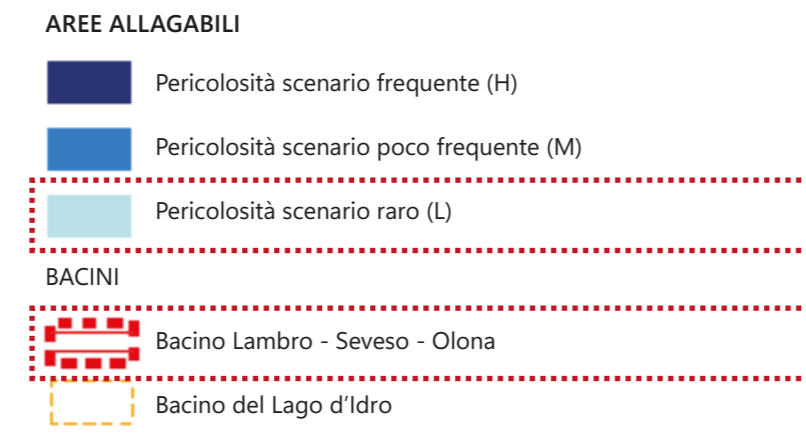
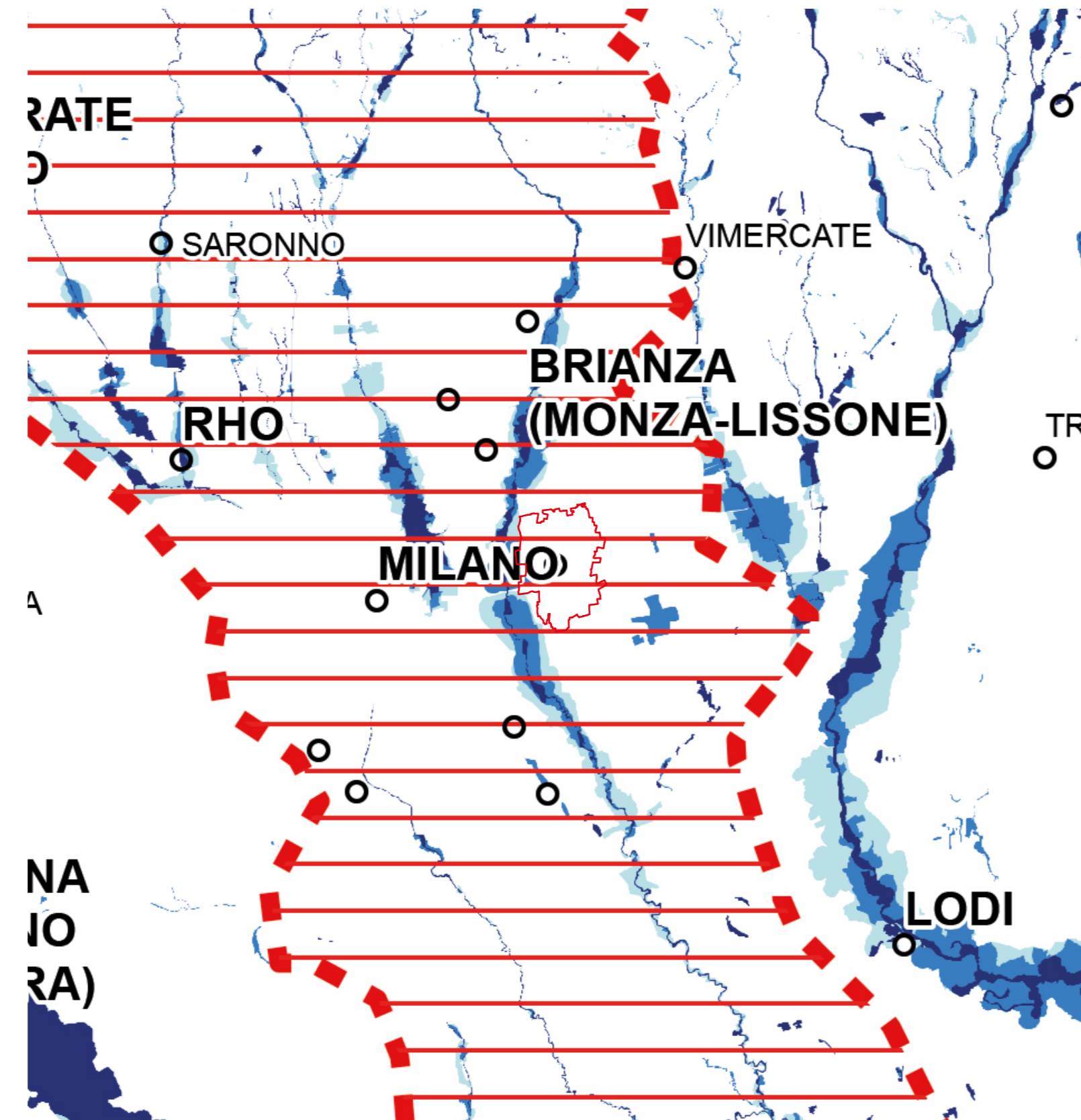

Piano Stralcio per l'assetto idrogeologico del bacino PO (PAI)

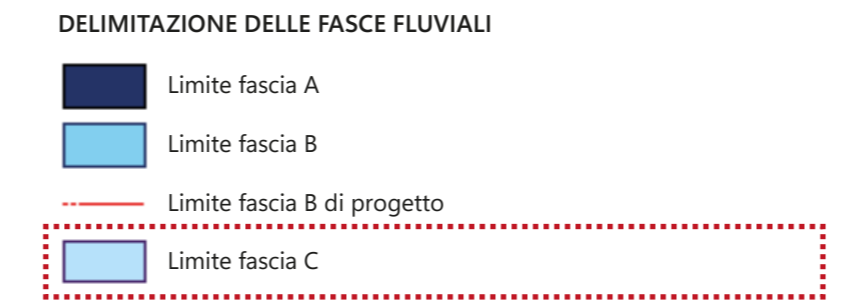

PRIM - Rischio Idrogeologico 1x1 km

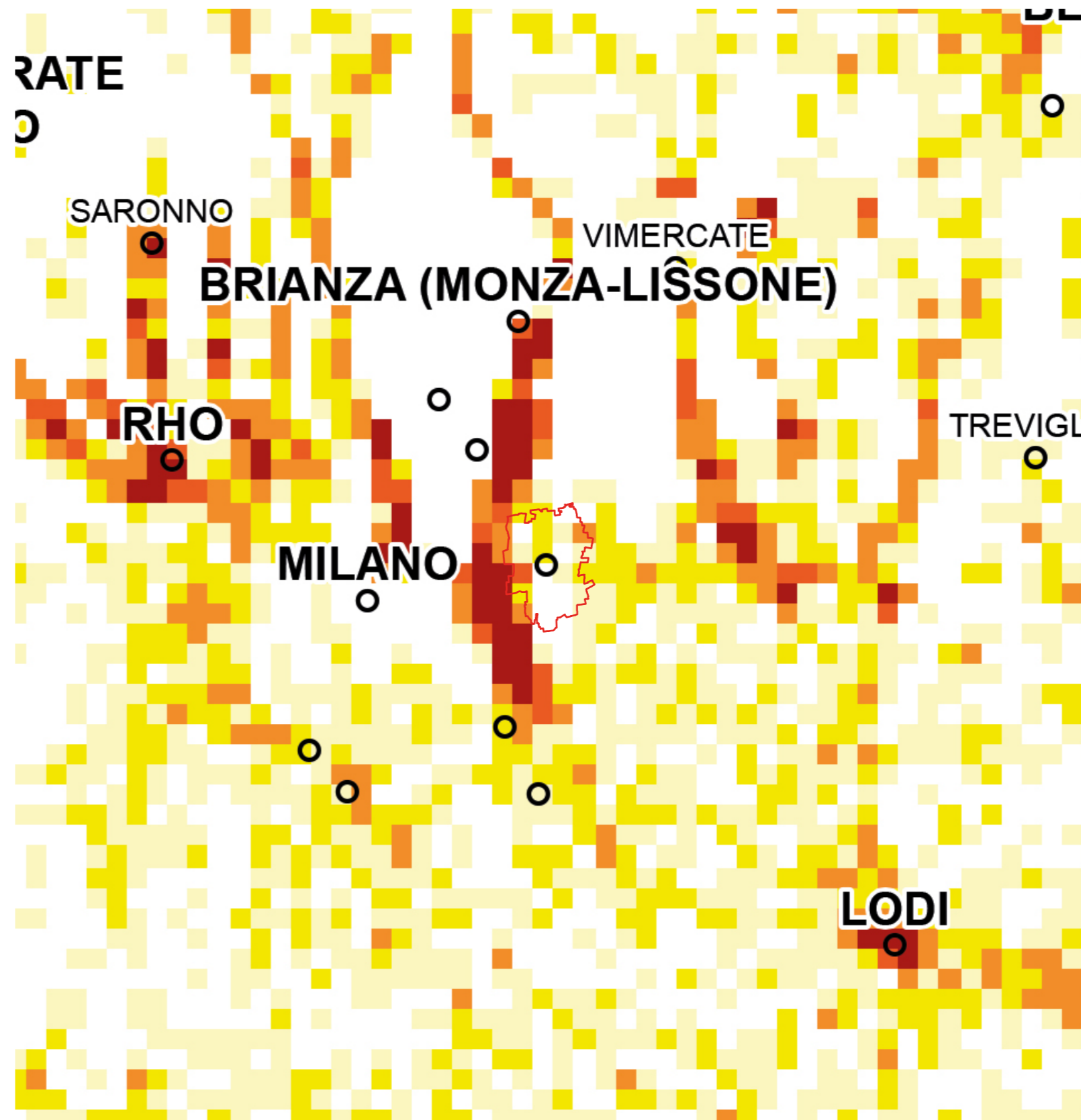

PT9 - Vulnerabilità e Rischi

NOTA:
La tavola progettuale PT9 del PTR comprende diverse mappe tematiche che vengono quindi riproposti in questo elaborato singolarmente.

Classificazione sismica dei comuni lombardi

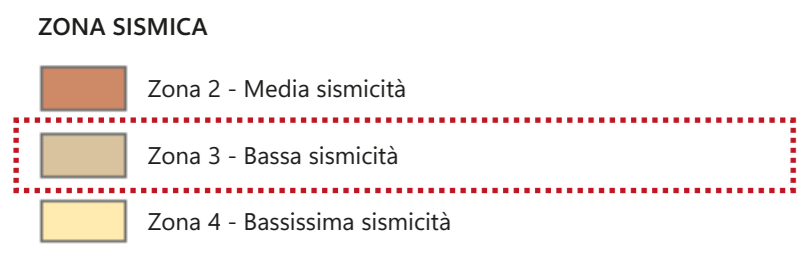

Rischio Radon

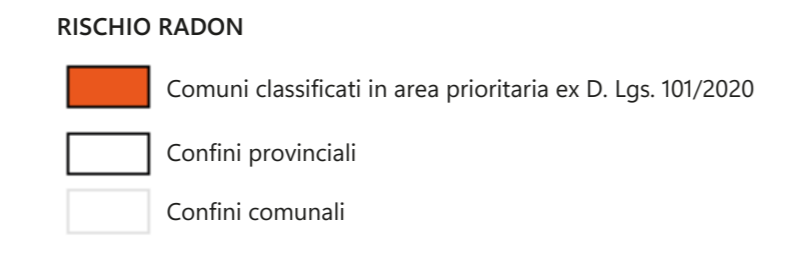

PRIM - Rischio dominante

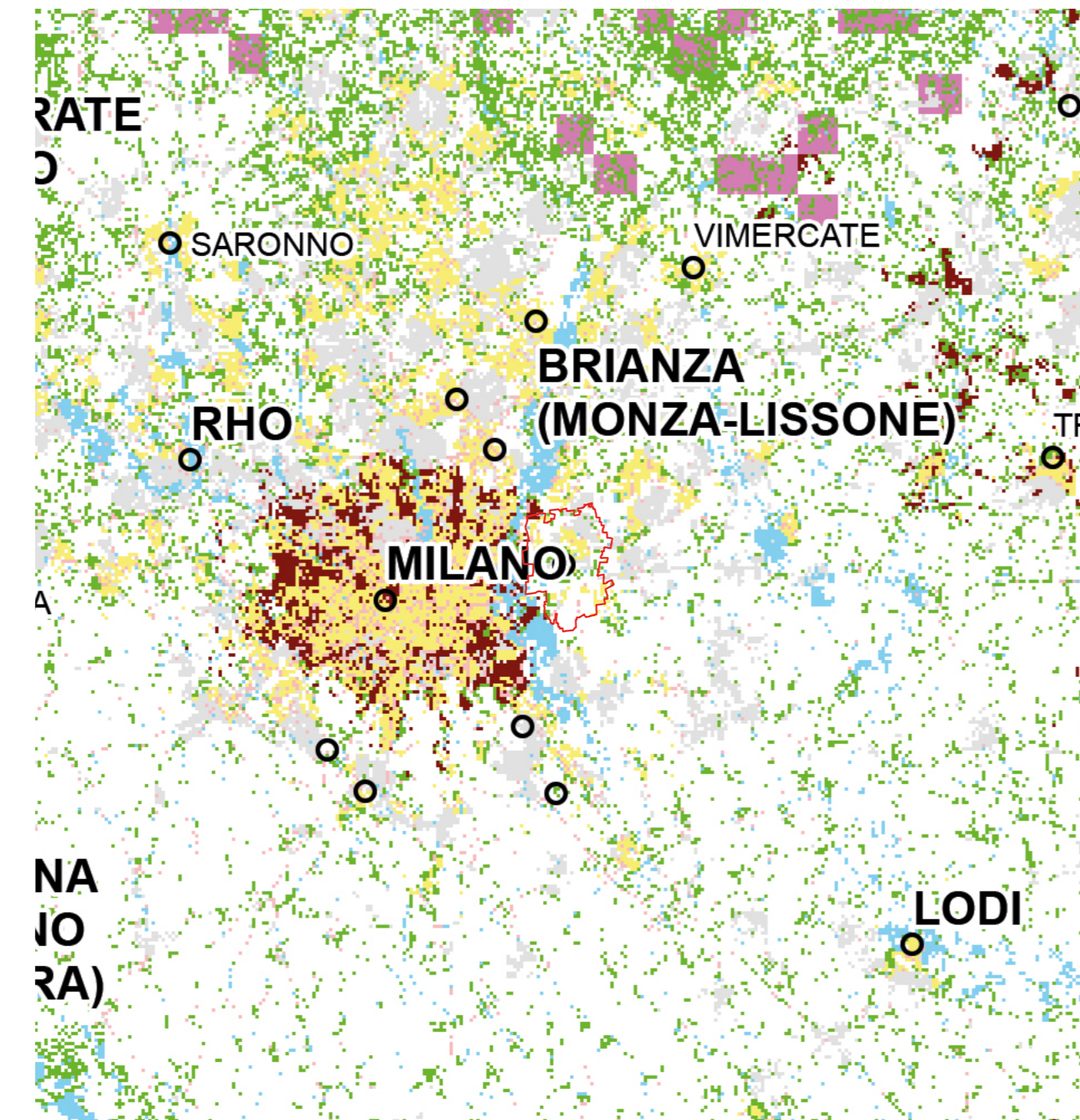

Rischio di incidente rilevante

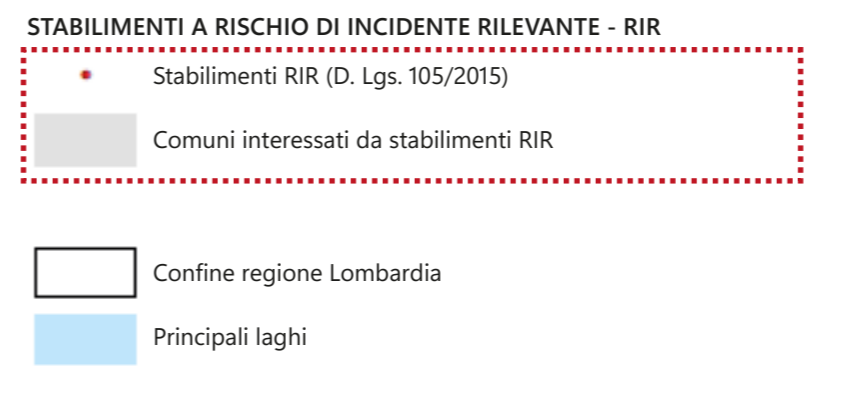
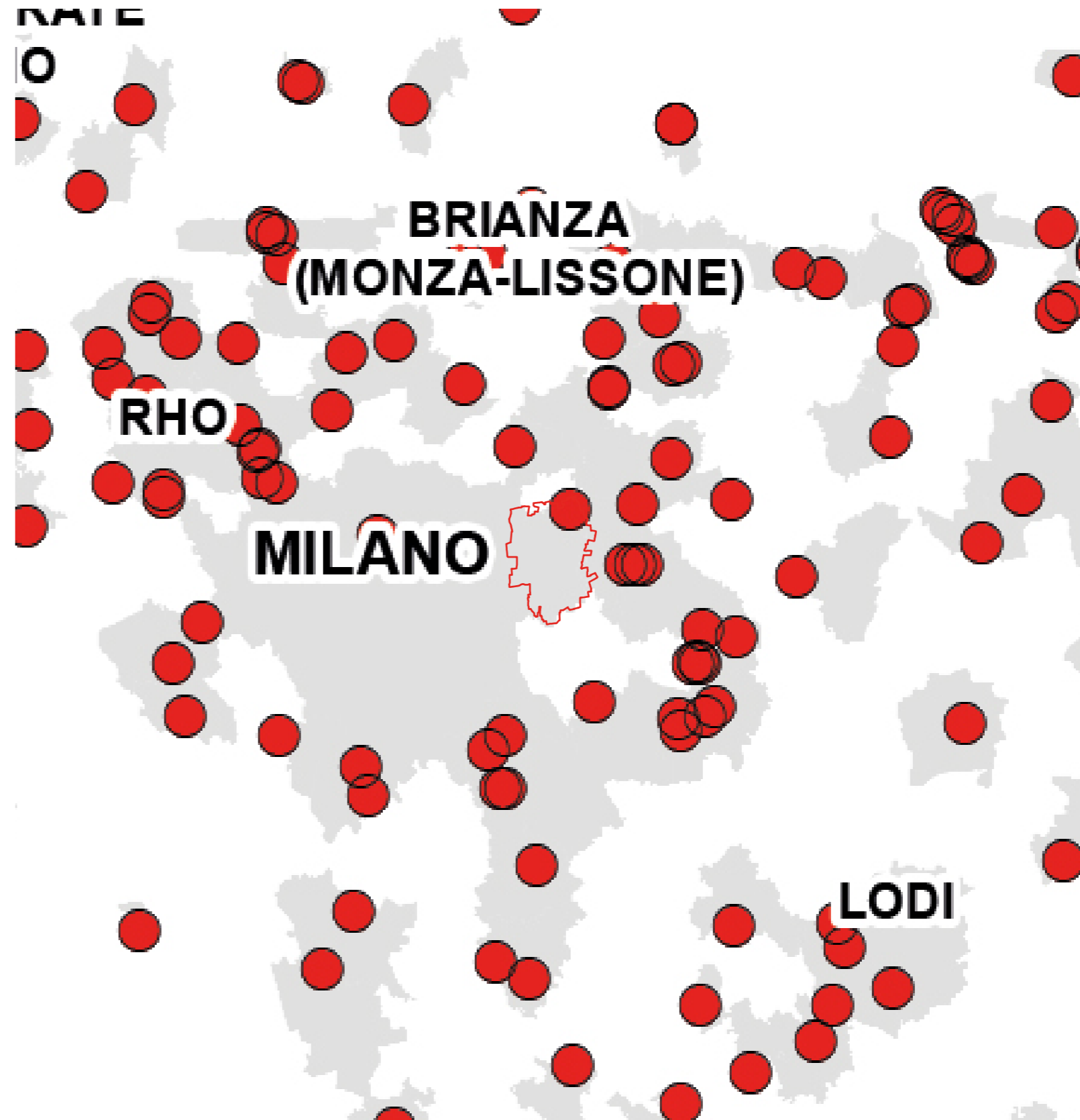

 <h1>Città di Segrate</h1>	
<h2>Documento di Piano</h2> <h3>Piano Governo Territorio</h3>	
<p>Elaborato DdP 02a2 scala 1:20.000</p>	<p>Dirigente Annapaola De Loto</p> <p>Assessore Francesco Di Chio</p> <p>Sindaco Paolo Micheli</p> <p>Autorità Procedente Annapaola De Loto</p> <p>Autorità Competente Lidia Claffari</p>
<p>Progetto Variante PGT Direzione Sviluppo del Territorio - Servizi Tecnici - Servizi Ambientali Servizio Sviluppo del Territorio</p> <p>Consulenze Valutazione ambientale strategica (VAS) Referente: Arch. Alessandro Oliveri</p> <p>Componente geologica - Elaborato Rischio di Incidenti Rilevanti (ERIR) Studio Associato di Caldarelli, Elitropi, Frassoni, Meli, Valenti Referente: Geol. Renato Caldarelli</p> <p>Studio SCOGRI Ecosphera S.r.l. Referente: Ing. Fabrizio Bellini</p>	
<p>Quadro delle previsioni sovracomunali e Sistema Infrastrutturale. PTR</p>	
<p>adozione</p>	<p>approvazione</p> <p>Del C.C. n.31 - 09/05/2026</p>