

Comune di Segrate

Provincia di Milano

**OGGETTO: Ampliamento edificio produttivo per formazione
magazzino automatizzato**

Segrate (MI) via Corelli nr 180 – Fog. 39 Mapp. 33 42 46 47 48 49

DOCUMENTAZIONE FOTOGRAFICA

IL RICHIEDENTE

Società **TRAFILTUBI S.r.l.** – Segrate (MI) Via Corelli nr. 180

IL PROGETTISTA

Arch. **Carlo SIRTORI** – Segrate (MI) Via Radaelli nr 36

Ordine degli Architetti della Provincia di Milano n. 10567

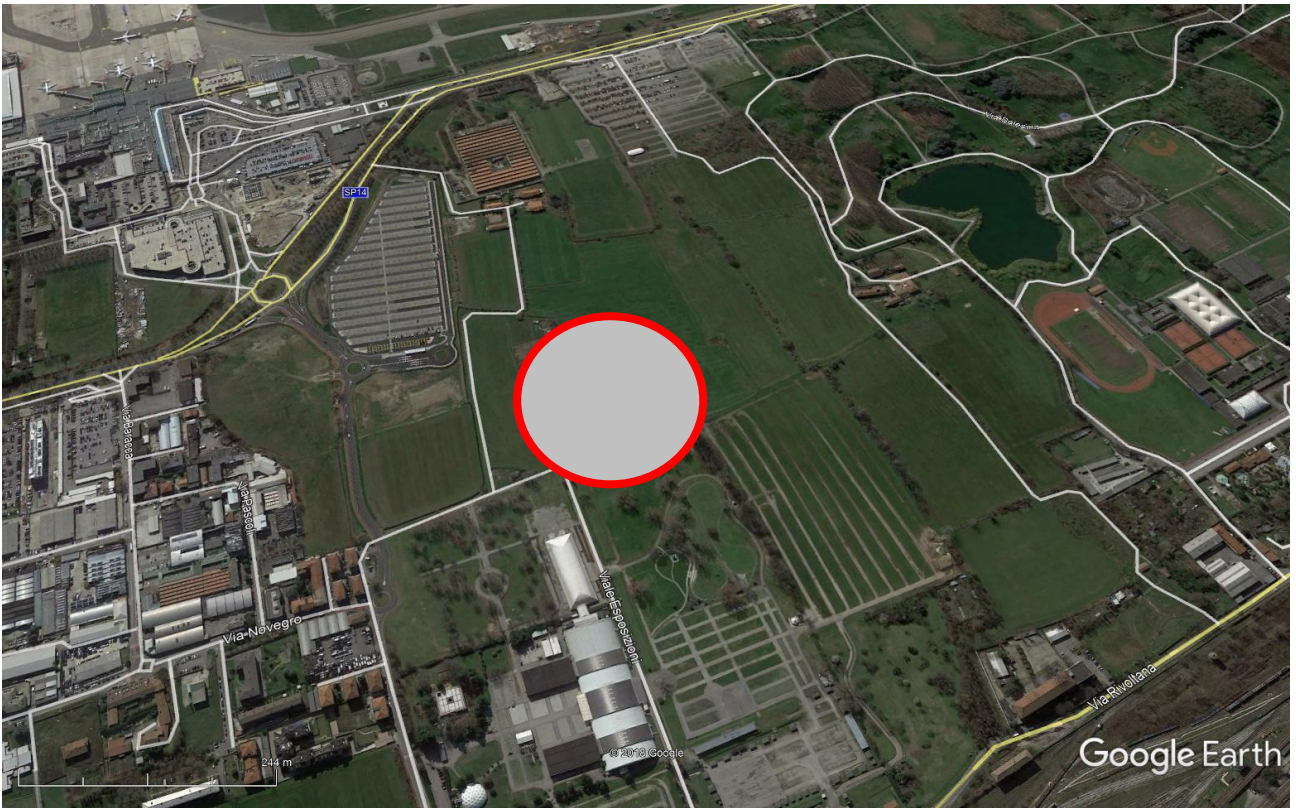

Vista aere area oggetto di intervento



Vista da cortile interno – Vista Nord/Est

Vista da cortile interno – Vista Nord/Est



Vista dal prato – Vista Sud/Ovest

Vista dal cortile retro – Vista Sud/Est



Vista dal prato – Vista Est/Sud

Vista dal prato – Vista Est/Nord



Segrate, li 04/06/2019

Il tecnico
Arch. Carlo SIRTORI