



Città di Segrate

PIANO ESECUTIVO DI GESTIONE
2020-2022
Variazione n.01

PARTE FINANZIARIA

Allegato alla deliberazione di G.C. n. 102 del 23/07/2020

INDICE

ORGANIGRAMMA	<i>pag.</i>	3
RIEPILOGO RISORSE FINANZIARIE	<i>pag.</i>	4
ENTE	<i>pag.</i>	7
AVVOCATURA	<i>pag.</i>	9
DIREZIONE AFFARI GENERALI E SERVIZI AL CITTADINO	<i>pag.</i>	15
DIREZIONE SERVIZI DI STAFF	<i>pag.</i>	57
DIREZIONE TERRITORIO E SVILUPPO ECONOMICO	<i>pag.</i>	91
DIREZIONE SICUREZZA - AMBIENTE - POLITICHE SOCIALI	<i>pag.</i>	158

ORGANIGRAMMA

(21 gennaio 2019)

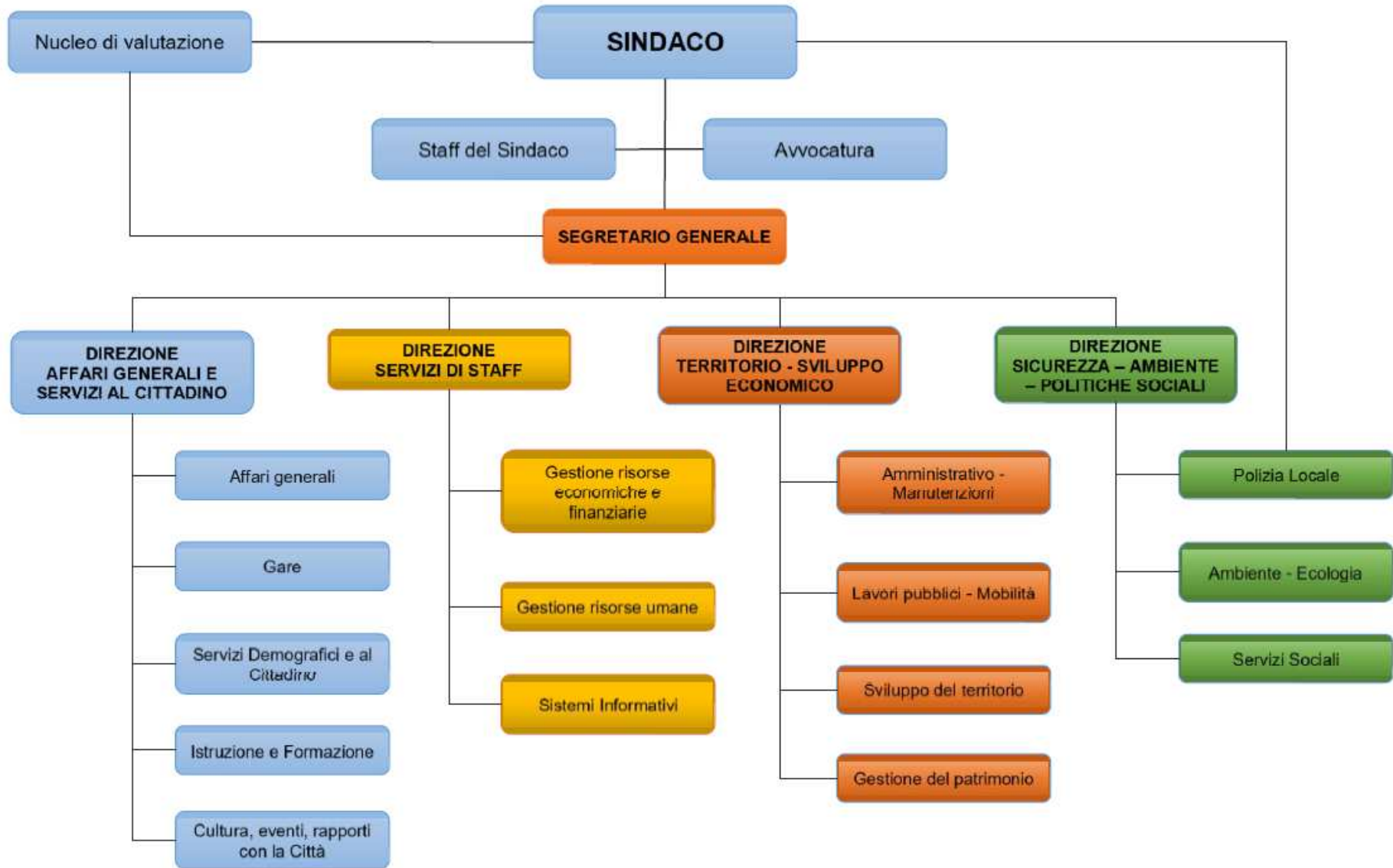

Riepilogo risorse finanziarie

ENTRATE	Previsione di cassa			Previsioni di competenza						
Denominazione	Cassa 2020 Dato assestato alla variazione di bilancio n.4	Variazioni di cassa (dalla variazione di bilancio n.5 fino alla variazione di cassa n.4)	Totale cassa	Competenza 2020 (Dato assestato alla variazione di bilancio n.4)	Variazioni (dalla variazione di bilancio n.5 fino alla variazione n.7 e applicazione avanzo vincolato)	Totale 2020	Competenza 2021	Variazioni	Totale 2021	Competenza 2022
Fondo cassa all'inizio dell'esercizio	15.231.273,21		15.231.273,21							
Avanzo applicato alla parte corrente				110.933,00	330.630,76	441.563,76				
Avanzo applicato alla parte capitale					88.563,47	88.563,47				
Fondo pluriennale vincolato di parte corrente				498.307,28		498.307,28	100.075,12	- 71.575,12	28.500,00	
Fondo pluriennale vincolato di parte capitale				3.350.636,28		3.350.636,28				
AVVOCATURA	10.000,00		10.000,00	20.000,00		20.000,00	20.000,00	-	20.000,00	20.000,00
DIREZIONE AFFARI GENERALI E SERVIZI AL CITTADINO	1.020.308,11	226.651,22	1.246.959,33	1.151.476,10	226.151,22	1.377.627,32	884.324,00	-	884.324,10	884.324,10
DIREZIONE SERVIZI DI STAFF	27.302.216,58	1.517.151,35	28.819.367,93	41.355.355,54	- 656.561,85	40.698.793,69	40.903.720,00		40.903.720,00	40.798.720,00
DIREZIONE TERRITORIO SVILUPPO ECONOMICO	11.547.162,49	555.254,60	12.102.417,09	12.442.568,21	597.190,46	13.039.758,67	4.876.450,00		4.876.450,00	4.079.450,00
DIREZIONE SICUREZZA - AMBIENTE - TUTELA SOCIALE	2.134.709,58	- 162.500,00	1.972.209,58	2.646.421,02	- 386.600,00	2.259.821,02	2.046.247,00		2.046.247,00	1.982.477,00
	57.245.669,97	2.136.557,17	59.382.227,14	61.575.697,43	199.374,06	61.775.071,49	48.830.816,12	- 71.575,12	48.759.241,10	47.764.971,10

SPESE	Previsione di cassa			Previsioni di competenza						
Denominazione	Cassa 2020 Dato asestato alla variazione di bilancio n.4	Variazioni di cassa (dalla variazione di bilancio n.5 fino alla variazione di cassa n.4)	Totale cassa	Competenza 2020 (Dato asestato alla variazione di bilancio n.4)	Variazioni (dalla variazione di bilancio n.5 fino alla variazione n.7 e applicazione avanzo vincolato)	Totale 2020	Competenza 2021	Variazioni	Totale 2021	Competenza 2022
Disavanzo di Amministrazione				1.317.261,00		1.317.261,00	1.317.261,00		1.317.261,00	1.317.261,00
ENTE	989.853,85	25.000,00	1.014.853,85	1.128.188,99		1.128.188,99	901.575,00		901.575,00	901.578,00
AVVOCATURA	234.133,77	4.500,00	238.633,77	270.061,47		270.061,47	232.750,12	- 71.575,12	161.175,00	161.175,00
DIREZIONE AFFARI GENERALI E SERVIZI AL CITTADINO	6.174.947,75	473.963,28	6.648.911,03	6.213.680,97	158.843,22	6.372.524,19	5.807.559,72		5.807.559,72	5.779.251,54
DIREZIONE SERVIZI DI STAFF	12.058.731,49	- 664.187,50	11.394.543,99	19.989.338,67	- 739.625,00	19.249.713,67	19.970.525,26		19.970.525,26	20.001.865,39
DIREZIONE TERRITORIO E SVILUPPO ECONOMICO	17.588.623,71	3.062.182,01	20.650.805,72	20.263.678,64	1.065.775,50	21.329.454,14	9.386.250,37		9.386.250,37	8.516.621,67
DIREZIONE SICUREZZA - AMBIENTE - TUTELA SOCIALE	12.702.103,31	29.380,22	12.701.483,53	12.393.487,69	- 285.619,66	12.107.868,03	11.214.894,75		11.214.894,75	11.087.218,50
	49.748.393,88	2.930.838,01	52.679.231,89	61.575.697,43	199.374,06	61.775.071,49	48.830.816,22	- 71.575,12	48.759.241,10	47.764.971,10

ENTE

Previsione Spese 2020

Titolo	Macro Aggregato	Miss.	Progr.	CDC	Desc.CDC	Capitolo	Desc.Capitolo	Cassa 2020	Variazioni di cassa	Totale cassa 2020	Competenza 2020	Variazioni	Totale competenza 2020	Responsabile
1	1	1	10	FOND2	FONDO DIRIGENTI	10101150	Fondo personale dirigente	156.381,75	-	156.381,75	156.381,75	-	156.381,75	Dirigente Servizi di Staff
1	1	1	10	FOND2	FONDO DIRIGENTI	10101160	Oneri riflessi fondo personale dirigente	38.783,08	-	38.783,08	44.464,35	-	44.464,35	Dirigente Servizi di Staff
1	2	1	10	FOND2	FONDO DIRIGENTI	10102120	IRAP fondo dirigenti	11.391,68	-	11.391,68	13.129,55	-	13.129,55	Dirigente Servizi di Staff
1	1	1	10	FONDO	FONDO PERSONALE DIPENDENTE	10101100	Fondo produttività personale dipendente	546.475,89	-	546.475,89	640.816,92	-	640.816,92	Dirigente Servizi di Staff
1	1	1	10	FONDO	FONDO PERSONALE DIPENDENTE	10101130	Oneri riflessi fondo produttività personale dipendente	142.025,64	15.000,00	157.025,64	162.857,24	-	162.857,24	Dirigente Servizi di Staff
1	2	1	10	FONDO	FONDO PERSONALE DIPENDENTE	10102100	IRAP su fondo personale dipendente	46.757,21	-	46.757,21	54.023,18	-	54.023,18	Dirigente Servizi di Staff
1	1	1	10	PERSO	PERSONALE ED ORGANIZZAZIONE	10101120	ASSEGNO AL NUCLEO FAMILIARE	48.038,60	10.000,00	58.038,60	56.516,00	-	56.516,00	Dirigente Servizi di Staff
ENTE - ENTRATE 2020								989.853,85	25.000,00	1.014.853,85	1.128.188,99	-	1.128.188,99	

Previsione Spese 2021-2022

Titolo	Macro Aggregato	Miss.	Progr.	CDC	Desc.CDC	Capitolo	Desc.Capitolo	Anno 2021	Variazioni	Totale anno 2021	Anno 2022	Responsabile
1	1	1	10	FOND2	FONDO DIRIGENTI	10101150	Fondo personale dirigente	138.001,00	-	138.001,00	138.001,00	Dirigente Servizi di Staff
1	1	1	10	FOND2	FONDO DIRIGENTI	10101160	Oneri riflessi fondo personale dirigente	39.842,00	-	39.842,00	39.844,00	Dirigente Servizi di Staff
1	2	1	10	FOND2	FONDO DIRIGENTI	10102120	IRAP fondo dirigenti	11.730,00	-	11.730,00	11.731,00	Dirigente Servizi di Staff
1	1	1	10	FONDO	FONDO PERSONALE DIPENDENTE	10101100	Fondo produttività personale dipendente	489.310,00	-	489.310,00	489.310,00	Dirigente Servizi di Staff
1	1	1	10	FONDO	FONDO PERSONALE DIPENDENTE	10101130	Oneri riflessi fondo produttività personale dipendente	125.040,00	-	125.040,00	125.040,00	Dirigente Servizi di Staff
1	2	1	10	FONDO	FONDO PERSONALE DIPENDENTE	10102100	IRAP su fondo personale dipendente	41.136,00	-	41.136,00	41.136,00	Dirigente Servizi di Staff
1	1	1	10	PERSO	PERSONALE ED ORGANIZZAZIONE	10101120	ASSEGNO AL NUCLEO FAMILIARE	56.516,00	-	56.516,00	56.516,00	Dirigente Servizi di Staff
ENTE - ENTRATE 2021-2022								901.575,00	-	901.575,00	901.578,00	

AVVOCATURA

Previsione Entrate 2020

Titolo	Tipologia	Categoria	CDC	Desc.CDC	Capitolo	Desc.Capitolo	Cassa 2020	Variazioni di cassa	Totale cassa 2020	Competenza 2020	Variazioni	Totale competenza 2020	Responsabile
3	500	2	202	ATTIVITA' LEGALI	30502160	Risarcimenti derivanti da procedimenti legali	10.000,00	-	10.000,00	20.000,00	-	20.000,00	Avvocatura
T otale AVVOCATURA - ENTRATE 2020							10.000,00	-	10.000,00	20.000,00	-	20.000,00	-

Previsioni Entrate 2021-2022

Titolo	Tipologia	Categoria	CDC	Desc.CDC	Capitolo	Desc.Capitolo	Anno 2021	Variazioni	Totale anno 2021	Anno 2022	Responsabile
3	500	2	202	ATTIVITA' LEGALI	30502160	Risarcimenti derivanti da procedimenti legali	20.000,00	-	20.000,00	20.000,00	Avvocatura
Totale AVVOCATURA - ENTRATE 2021-2022							20.000,00	-	20.000,00	20.000,00	-

Previsione Spese 2020

Macro Aggregato	Miss.	Progr.	CDC	Desc.CDC	Capitolo	Desc.Capitolo	Cassa 2020	Variazioni di cassa	Totale cassa 2020	Competenza 2020	Variazioni	Totale competenza 2020	Responsabile
1	1	11	202	ATTIVITA' LEGALI	11101140	Spese personale avvocatura ente	23.851,85	4.000,00	27.851,85	28.061,00	-	28.061,00	Dirigente Servizi di Staff
1	1	11	202	ATTIVITA' LEGALI	11101150	Oneri riflessi personale avvocatura	7.009,92	500,00	7.509,92	7.710,00	-	7.710,00	Dirigente Servizi di Staff
1	1	11	202	ATTIVITA' LEGALI	11101180	Praticanti legali	4.767,33	-	4.767,33	5.230,00	-	5.230,00	Avvocatura
2	1	2	202	ATTIVITA' LEGALI	2202130	Imposta principale di registro per atti giudiziari	5.423,43	-	5.423,43	5.000,00	-	5.000,00	Avvocatura
2	1	11	202	ATTIVITA' LEGALI	11102130	IRAP personale avvocatura dell'ente	2.507,50	-	2.507,50	2.794,00	-	2.794,00	Dirigente Servizi di Staff
3	1	11	202	ATTIVITA' LEGALI	11103140	Giornali, riviste e pubblicazioni avvocatura	850,00	-	850,00	1.000,00	-	1.000,00	Avvocatura
3	1	11	202	ATTIVITA' LEGALI	11103180	Prestazioni professionali e specialistiche - patrocinio legale	175.461,00	-	175.461,00	213.416,47	71.575,12	284.991,59	Avvocatura
3	1	11	202	ATTIVITA' LEGALI	11103320	Utenze e canoni - accesso banche dati avvocatura	1.147,50	-	1.147,50	1.350,00	-	1.350,00	Avvocatura
3	1	11	202	ATTIVITA' LEGALI	11103340	Aggio riscossione entrate patrimoniali	9.237,74	-	9.237,74	5.000,00	-	5.000,00	Avvocatura
3	1	11	202	ATTIVITA' LEGALI	11110140	Quota iscrizione ordine professionale	350,00	-	350,00	350,00	-	350,00	Avvocatura

Macro Aggregato	Miss.	Progr.	CDC	Desc.CDC	Capitolo	Desc.Capitolo	Cassa 2020	Variazioni di cassa	Totale cassa 2020	Competenza 2020	Variazioni	Totale competenza 2020	Responsabile
10	1	11	202	ATTIVITA' LEGALI	11103380	Rimborsi vari per avvocatura	127,50	-	127,50	150,00	-	150,00	Avvocatura
10	1	11	202	ATTIVITA' LEGALI	11110100	Oneri da contenzioso - riconoscimento debiti fuori bilancio	3.400,00	-	3.400,00	-	-	-	Avvocatura
3	1	11	202	ATTIVITA' LEGALI	911103180	911103180 - Prestazioni professionali e specialistiche - patrocinio legale		-	-	-	- 71.575,12	- 71.575,12	Avvocatura
AVVOCATURA - SPESE 2020							234.133,77	4.500,00	238.633,77	270.061,47	-	270.061,47	

Previsione Spese 2021-2022

Titolo	Macro Aggregato	Miss.	Progr.	CDC	Desc.CDC	Capitolo	Desc.Capitolo	Anno 2021	Variazioni	Totale anno 2021	Anno 2022	Responsabile
1	1	1	11	202	ATTIVITA' LEGALI	11101140	Spese personale avvocatura ente	28.061,00	-	28.061,00	28.061,00	Dirigente Servizi di Staff
1	1	1	11	202	ATTIVITA' LEGALI	11101150	Oneri riflessi personale avvocatura	7.670,00	-	7.670,00	7.670,00	Dirigente Servizi di Staff
1	1	1	11	202	ATTIVITA' LEGALI	11101180	Praticanti legali	4.800,00	-	4.800,00	4.800,00	Avvocatura
1	2	1	2	202	ATTIVITA' LEGALI	2202130	Imposta principale di registro per atti giudiziari	5.000,00	-	5.000,00	5.000,00	Avvocatura
1	2	1	11	202	ATTIVITA' LEGALI	11102130	IRAP personale avvocatura dell'ente	2.794,00	-	2.794,00	2.794,00	Dirigente Servizi di Staff
1	3	1	11	202	ATTIVITA' LEGALI	11103140	Giornali, riviste e pubblicazioni avvocatura	1.000,00	-	1.000,00	1.000,00	Avvocatura
1	3	1	11	202	ATTIVITA' LEGALI	11103180	Prestazioni professionali e specialistiche - patrocinio legale	171.575,12	-	100.000,00	100.000,00	Avvocatura
1	3	1	11	202	ATTIVITA' LEGALI	11103320	Utenze e canoni - accesso banche dati avvocatura	1.350,00	-	1.350,00	1.350,00	Avvocatura
1	3	1	11	202	ATTIVITA' LEGALI	11103340	Aggio riscossione entrate patrimoniali	10.000,00	-	10.000,00	10.000,00	Avvocatura
1	3	1	11	202	ATTIVITA' LEGALI	11110140	Quota iscrizione ordine professionale	350,00	-	350,00	350,00	Avvocatura

Titolo	Macro Aggregato	Miss.	Progr.	CDC	Desc.CDC	Capitolo	Desc.Capitolo	Anno 2021	Variazioni	Totale anno 2021	Anno 2022	Responsabile
1	10	1	11	202	ATTIVITA' LEGALI	11103380	Rimborsi vari per avvocatura	150,00	-	150,00	150,00	Avvocatura
1	10	1	11	202	ATTIVITA' LEGALI	11110100	Oneri da contenzioso - riconoscimento debiti fuori bilancio	-	-	-	-	Avvocatura
	3	1	11	202	ATTIVITA' LEGALI	911103180	911103180 - Prestazioni professionali e specialistiche - patrocinio legale		-	-		Avvocatura
AVVOCATURA - SPESE 2021-2022								232.750,12	- 71.575,12	161.175,00	161.175,00	

***DIREZIONE AFFARI GENERALI
E SERVIZI AL CITTADINO***

Previsione Entrate 2020

Titolo	Tipologia	Categoria	CDC	Desc.CDC	Capitolo	Desc.Capitolo	Cassa 2020	Variazioni di cassa	Totale cassa 2020	Competenza 2020	Variazioni	Totale competenza 2020	Responsabile
2	103	1	104	EVENTI E PUBBLICHE RELAZIONI	20103100	Proventi da sponsorizzazioni	150.000,00	-	150.000,00	166.652,00	-	166.652,00	Dirigente Affari Generali e Servizi al Cittadino
3	100	2	202	ATTIVITA' LEGALI	30102110	Diritti di rogito	50.000,00	-	50.000,00	66.000,00	-	66.000,00	Dirigente Affari Generali e Servizi al Cittadino
3	500	2	202	ATTIVITA' LEGALI	30502190	Entrate rimborso imposte indirette	38.703,50	-	38.703,50	25.000,00	-	25.000,00	Dirigente Affari Generali e Servizi al Cittadino
3	500	2	206	GARE	30502200	Rimborso spese per pubblicazioni	25.000,00	-	25.000,00	50.000,00	-	50.000,00	Dirigente Affari Generali e Servizi al Cittadino
3	500	99	206	GARE	30599260	Rimborso incentivi - CUC	10.000,00	-	10.000,00	10.000,00	-	10.000,00	Dirigente Affari Generali e Servizi al Cittadino
3	100	2	301	SEGRETERI A dI GIUNTA e di CONSIGLIO	30102120	Diritti di notifica	5.000,00	-	5.000,00	10.000,00	-	10.000,00	Dirigente Affari Generali e Servizi al Cittadino
3	500	99	301	SEGRETERI A dI GIUNTA e di CONSIGLIO	30599200	Diritti di ricerca archivio e costi di riproduzione	200,00	-	200,00	1.000,00	-	1.000,00	Dirigente Affari Generali e Servizi al Cittadino

Titolo	Tipologia	Categoria	CDC	Desc.CDC	Capitolo	Desc.Capitolo	Cassa 2020	Variazioni di cassa	Totale cassa 2020	Competenza 2020	Variazioni	Totale competenza 2020	Responsabile
2	101	4	901	SERVIZI CIVICI	20104100	ISTAT Contributo fisso funzionamento UCC	6.000,00	-	6.000,00	6.524,10	-	6.524,10	Dirigente Affari Generali e Servizi al Cittadino
3	100	2	901	SERVIZI CIVICI	30102100	Diritti di segreteria	3.000,00	-	3.000,00	3.000,00	-	3.000,00	Dirigente Affari Generali e Servizi al Cittadino
3	100	2	901	SERVIZI CIVICI	30102140	Diritti rilascio carte d'identità	20.000,00	-	20.000,00	20.000,00	-	20.000,00	Dirigente Affari Generali e Servizi al Cittadino
3	100	2	901	SERVIZI CIVICI	30102150	Proventi trasporto e servizi funebri	20.000,00	-	20.000,00	25.000,00	-	25.000,00	Dirigente Affari Generali e Servizi al Cittadino
3	100	2	901	SERVIZI CIVICI	30102160	Proventi trasporto e servizi funebri - servizio rilevante ai fini IVA	20.000,00	-	20.000,00	26.000,00	-	26.000,00	Dirigente Affari Generali e Servizi al Cittadino
3	100	2	901	SERVIZI CIVICI	30102380	Introiti rimborso stampati anagrafe	5.000,00	-	5.000,00	5.500,00	- 500,00	5.000,00	Dirigente Affari Generali e Servizi al Cittadino
3	500	2	901	SERVIZI CIVICI	30505130	Rimborso spese per elezioni	10.000,00	-	10.000,00	70.000,00	-	70.000,00	Dirigente Affari Generali e Servizi al Cittadino

Titolo	Tipologia	Categoria	CDC	Desc.CDC	Capitolo	Desc.Capitolo	Cassa 2020	Variazioni di cassa	Totale cassa 2020	Competenza 2020	Variazioni	Totale competenza 2020	Responsabile
2	103	1	902	SERVIZI EDUCATIVI	20103110	PROVENTI DA SPONSORIZZAZIONE SERVIZI EDUCATIVI	10.000,00	-	10.000,00	10.000,00	-	10.000,00	Dirigente Affari Generali e Servizi al Cittadino
3	500	99	902	SERVIZI EDUCATIVI	30502140	RIMBORSO CEDOLE LIBRARIE	11.200,00	-	11.200,00	9.500,00	-	9.500,00	Dirigente Affari Generali e Servizi al Cittadino
3	100	2	902	SERVIZI EDUCATIVI	30102190	Proventi corsi integrativi scolastici	1.079,27	-	1.079,27	-	-	-	Dirigente Affari Generali e Servizi al Cittadino
2	101	2	903	SCUOLE dell'INFANZIA	20102100	Contributo regionale per gestione asili nido	36.103,38	-	36.103,38	2.000,00	-	2.000,00	Dirigente Affari Generali e Servizi al Cittadino
2	101	2	903	SCUOLE dell'INFANZIA	20102380	Contributo DGR n. XI/1668/2019 - Rimborsi a Concessionario e nidi convenzionati	272.078,67	-	272.078,67	213.000,00	-	213.000,00	Dirigente Affari Generali e Servizi al Cittadino
2	101	2	903	SCUOLE dell'INFANZIA	20102390	DGR XI/2108/2019 - CONTRIBUTO PER SISTEMA EDUCATIVO INTEGRATO 0-6 ANNI	200.000,00	- 2.814,97	197.185,03	200.000,00	- 2.814,97	197.185,03	Dirigente Affari Generali e Servizi al Cittadino
3	100	2	903	SCUOLE dell'INFANZIA	30102200	Proventi asili nido comunali	1.137,60	-	1.137,60	-	-	-	Dirigente Affari Generali e Servizi al Cittadino

Titolo	Tipologia	Categoria	CDC	Desc.CDC	Capitolo	Desc.Capitolo	Cassa 2020	Variazioni di cassa	Totale cassa 2020	Competenza 2020	Variazioni	Totale competenza 2020	Responsabile
2	101	1	903	SCUOLE dell'INFANZIA	20101160	20101160 - Decreto del Ministro per le Pari opportunità e la famiglia - contributo per centri estivi Tit. 2 Tip. 101 Cat. 01	-	69.466,19	69.466,19		69.466,19	69.466,19	Dirigente Affari Generali e Servizi al Cittadino
4	200	1	904	SCUOLE PRIMARIE	40201300	40201300 - Contributo Ministeriale per interventi urgenti di adeguamento e adattamento edifici scolastici causa COVID-19 Tit. 4 Tip. 200 Cat. 01	-	160.000,00	160.000,00		160.000,00	160.000,00	Dirigente Territorio e Sviluppo Economico
3	100	2	906	REFEZIONE	30102180	Rette frequenza refezione scolastica - servizio rilevante ai fini IVA	23.505,69	-	23.505,69	130.000,00	-	130.000,00	Dirigente Affari Generali e Servizi al Cittadino
3	100	3	906	REFEZIONE	30101180	Canoni di locazione distributori automatici	24.800,00	-	24.800,00	24.800,00	-	24.800,00	Dirigente Affari Generali e Servizi al Cittadino
3	500	99	906	REFEZIONE	30502170	Rimborso spese mensa scolastica personale docente	77.500,00	-	77.500,00	77.500,00	-	77.500,00	Dirigente Affari Generali e Servizi al Cittadino
DIREZIONE AFFARI GENERALI E SERVIZI AL CITTADINO - TOTALE ENTRATE 2020							1.020.308,11	226.651,22	1.246.959,33	1.151.476,10	226.151,22	1.377.627,32	-

Previsione Entrate 2021-2022

Titolo	Tipologia	Categoria	CDC	Desc.CDC	Capitolo	Desc.Capitolo	Anno 2021	Variazioni	Totale anno 2021	Anno 2022	Responsabile
2	103	1	104	EVENTI E PUBBLICHE RELAZIONI	20103100	Proventi da sponsorizzazioni	-	-	-	-	Dirigente Affari Generali e Servizi al Cittadino
3	100	2	202	ATTIVITA' LEGALI	30102110	Diritti di rogito	50.000,00	-	50.000,00	50.000,00	Dirigente Affari Generali e Servizi al Cittadino
3	500	2	202	ATTIVITA' LEGALI	30502190	Entrate rimborso imposte indirette	25.000,00	-	25.000,00	25.000,00	Dirigente Affari Generali e Servizi al Cittadino
3	500	2	206	GARE	30502200	Rimborso spese per pubblicazioni	50.000,00	-	50.000,00	50.000,00	Dirigente Affari Generali e Servizi al Cittadino
3	500	99	206	GARE	30599260	Rimborso incentivi - CUC	-	-	-	-	Dirigente Affari Generali e Servizi al Cittadino
3	100	2	301	SEGRETERIA di GIUNTA e di CONSIGLIO	30102120	Diritti di notifica	10.000,00	-	10.000,00	10.000,00	Dirigente Affari Generali e Servizi al Cittadino
3	500	99	301	SEGRETERIA di GIUNTA e di CONSIGLIO	30599200	Diritti di ricerca archivio e costi di riproduzione	1.000,00	-	1.000,00	1.000,00	Dirigente Affari Generali e Servizi al Cittadino
2	101	4	901	SERVIZI CIVICI	20104100	ISTAT Contributo fisso funzionamento UCC	6.524,10	-	6.524,10	6.524,10	Dirigente Affari Generali e Servizi al Cittadino

Titolo	Tipologia	Categoria	CDC	Desc.CDC	Capitolo	Desc.Capitolo	Anno 2021	Variazioni	Totale anno 2021	Anno 2022	Responsabile
3	100	2	901	SERVIZI CIVICI	30102100	Diritti di segreteria	3.000,00	-	3.000,00	3.000,00	Dirigente Affari Generali e Servizi al Cittadino
3	100	2	901	SERVIZI CIVICI	30102140	Diritti rilascio carte d'identità	20.000,00	-	20.000,00	20.000,00	Dirigente Affari Generali e Servizi al Cittadino
3	100	2	901	SERVIZI CIVICI	30102150	Proventi trasporto e servizi funebri	25.000,00	-	25.000,00	25.000,00	Dirigente Affari Generali e Servizi al Cittadino
3	100	2	901	SERVIZI CIVICI	30102160	Proventi trasporto e servizi funebri - servizio rilevante ai fini IVA	26.000,00	-	26.000,00	26.000,00	Dirigente Affari Generali e Servizi al Cittadino
3	100	2	901	SERVIZI CIVICI	30102380	Introiti rimborso stampati anagrafe	5.500,00	-	5.500,00	5.500,00	Dirigente Affari Generali e Servizi al Cittadino
3	500	2	901	SERVIZI CIVICI	30505130	Rimborso spese per elezioni	-	-	-	-	Dirigente Affari Generali e Servizi al Cittadino
2	103	1	902	SERVIZI EDUCATIVI	20103110	PROVENTI DA SPONSORIZZAZIONE SERVIZI EDUCATIVI	10.000,00	-	10.000,00	10.000,00	Dirigente Affari Generali e Servizi al Cittadino
3	500	99	902	SERVIZI EDUCATIVI	30502140	RIMBORSO CEDOLE LIBRARIE	5.000,00	-	5.000,00	5.000,00	Dirigente Affari Generali e Servizi al Cittadino
3	100	2	902	SERVIZI EDUCATIVI	30102190	Proventi corsi integrativi scolastici	-	-	-	-	Dirigente Affari Generali e Servizi al Cittadino

Titolo	Tipologia	Categoria	CDC	Desc.CDC	Capitolo	Desc.Capitolo	Anno 2021	Variazioni	Totale anno 2021	Anno 2022	Responsabile
2	101	2	903	SCUOLE dell'INFANZIA	20102100	Contributo regionale per gestione asili nido	2.000,00	-	2.000,00	2.000,00	Dirigente Affari Generali e Servizi al Cittadino
2	101	2	903	SCUOLE dell'INFANZIA	20102380	Contributo DGR n. XI/1668/2019 - Rimborsi a Concessionario e nidi convenzionati	213.000,00	-	213.000,00	213.000,00	Dirigente Affari Generali e Servizi al Cittadino
2	101	2	903	SCUOLE dell'INFANZIA	20102390	DGR XI/2108/2019 - CONTRIBUTO PER SISTEMA EDUCATIVO INTEGRATO 0-6 ANNI	200.000,00	-	200.000,00	200.000,00	Dirigente Affari Generali e Servizi al Cittadino
3	100	2	903	SCUOLE dell'INFANZIA	30102200	Proventi asili nido comunali	-	-	-	-	Dirigente Affari Generali e Servizi al Cittadino
2	101	1	903	SCUOLE dell'INFANZIA	20101160	20101160 - Decreto del Ministro per le Pari opportunità e la famiglia - contributo per centri estivi Tit. 2 Tip. 101 Cat. 01	-	-	-	-	Dirigente Affari Generali e Servizi al Cittadino
4	200	1	904	SCUOLE PRIMARIE	40201300	40201300 - Contributo Ministeriale per interventi urgenti di adeguamento e adattamento edifici scolastici causa COVID-19 Tit. 4 Tip. 200 Cat. 01	-	-	-	-	Dirigente Territorio e Sviluppo Economico

Titolo	Tipologia	Categoria	CDC	Desc.CDC	Capitolo	Desc.Capitolo	Anno 2021	Variazioni	Totale anno 2021	Anno 2022	Responsabile
3	100	2	906	REFEZIONE	30102180	Rette frequenza refezione scolastica - servizio rilevante ai fini IVA	130.000,00	-	130.000,00	130.000,00	Dirigente Affari Generali e Servizi al Cittadino
3	100	3	906	REFEZIONE	30101180	Canoni di locazione distributori automatici	24.800,00	-	24.800,00	24.800,00	Dirigente Affari Generali e Servizi al Cittadino
3	500	99	906	REFEZIONE	30502170	Rimborso spese mensa scolastica personale docente	77.500,00	-	77.500,00	77.500,00	Dirigente Affari Generali e Servizi al Cittadino
DIREZIONE AFFARI GENERALI E SERVIZI AL CITTADINO -TOTALE ENTRATE 2021-2022							884.324,10	-	884.324,10	884.324,10	-

Previsione Spese 2020

Titolo	Macro Aggregato	Miss.	Progr.	CDC	Desc.CDC	Capitolo	Desc.Capitolo	Cassa 2020	Variazioni di cassa	Totale cassa 2020	Competenz a 2020	Variazioni	Totale competenza 2020	Responsabile
1	1	1	11	102	COMUNICAZIONE CON IL CITTADINO	11101120	Personale sportello S@C	348.628,62	50.000,00	398.628,62	410.131,61	-	410.131,61	Dirigente Servizi di Staff
1	1	1	11	102	COMUNICAZIONE CON IL CITTADINO	11101130	Oneri Riflessi Personale sportello S@C	100.515,20	10.000,00	110.515,20	118.246,60	-	118.246,60	Dirigente Servizi di Staff
1	3	1	2	102	COMUNICAZIONE CON IL CITTADINO	2103100	Acquisto beni di consumo	510,00	-	510,00	600,00	-	600,00	Dirigente Affari Generali e Servizi al Cittadino
1	3	1	2	102	COMUNICAZIONE CON IL CITTADINO	2103140	Manutenzioni ordinarie e riparazioni attrezzature	-	-	-	-	-	-	Dirigente Affari Generali e Servizi al Cittadino
1	3	1	2	102	COMUNICAZIONE CON IL CITTADINO	2103150	Spese per servizi amministrativi	18.107,55	-	18.107,55	17.250,00	-	17.250,00	Dirigente Affari Generali e Servizi al Cittadino
1	3	1	2	102	COMUNICAZIONE CON IL CITTADINO	2103230	Sistema informatico gestione contratti e segnalazioni	6.614,36	-	6.614,36	5.000,00	-	5.000,00	Dirigente Affari Generali e Servizi al Cittadino
1	3	1	11	102	COMUNICAZIONE CON IL CITTADINO	11103130	Acquisto beni di consumo sportello S@C	5.961,73	-	5.961,73	7.000,00	-	7.000,00	Dirigente Affari Generali e Servizi al Cittadino

Titolo	Macro Aggregato	Miss.	Progr.	CDC	Desc.CDC	Capitolo	Desc.Capitolo	Cassa 2020	Variazioni di cassa	Totale cassa 2020	Competenz a 2020	Variazioni	Totale competenza 2020	Responsabile
1	3	1	11	102	COMUNICAZIONE CON IL CITTADINO	11103190	Utilizzo beni di terzi - noleggio attrezzature sportello S@C	5.971,92	-	5.971,92	1.500,00	-	1.500,00	Dirigente Affari Generali e Servizi al Cittadino
1	3	1	11	102	COMUNICAZIONE CON IL CITTADINO	11103300	Canone RAI	255,00	-	255,00	300,00	-	300,00	Dirigente Affari Generali e Servizi al Cittadino
1	3	1	11	102	COMUNICAZIONE CON IL CITTADINO	11103330	Manutenzione ordinaria e riparazione attrezzature S@C	850,00	-	850,00	1.000,00	-	1.000,00	Dirigente Affari Generali e Servizi al Cittadino
1	9	1	11	102	COMUNICAZIONE CON IL CITTADINO	11109100	RIMBORSI A FAMIGLIE PER SOMME NON DOVUTE O VERSATE IN ECCESSO	100,00	-	100,00	100,00	-	100,00	Dirigente Affari Generali e Servizi al Cittadino
1	1	1	11	103	STAMPA	11101160	Personale sezione comunicazioni	52.439,90	9.254,10	61.694,00	61.694,00	-	61.694,00	Dirigente Servizi di Staff
1	1	1	11	103	STAMPA	11101170	Oneri riflessi personale sezione comunicazioni	16.250,30	5.771,95	22.022,25	19.118,00	-	19.118,00	Dirigente Servizi di Staff
1	2	1	11	103	STAMPA	11102140	IRAP personale sezione comunicazioni	4.546,65	-	4.546,65	5.349,00	-	5.349,00	Dirigente Servizi di Staff

Titolo	Macro Aggregato	Miss.	Progr.	CDC	Desc.CDC	Capitolo	Desc.Capitolo	Cassa 2020	Variazioni di cassa	Totale cassa 2020	Competenz a 2020	Variazioni	Totale competenza 2020	Responsabile
1	3	1	11	103	STAMPA	11103260	Giornali, riviste e pubblicazioni ufficio stampa	425,00	-	425,00	500,00	-	500,00	Dirigente Affari Generali e Servizi al Cittadino
1	3	1	11	103	STAMPA	11103270	Acquisto beni di consumo ufficio stampa	595,00	-	595,00	700,00	-	700,00	Dirigente Affari Generali e Servizi al Cittadino
1	3	1	11	103	STAMPA	11103290	Servizi ausiliari per il funzionament o dell'ente - servizio stampa	69.771,94	-	4.575,98	79.100,00	- 67.100,00	12.000,00	Dirigente Affari Generali e Servizi al Cittadino
1	3	1	11	103	STAMPA	11103291	11103291 - Servizi ausiliari per il funzionament o dell'ente - servizio stampa Miss. 01 Progr. 11 Tit. 1 Macro. 03		65.195,96	65.195,96		67.100,00	67.100,00	Dirigente Affari Generali e Servizi al Cittadino
1	3	6	1	104	EVENTI E PUBBLICHE RELAZIONI	24103130	Organizzazio ne manifestazion i e convegni	84.456,85	-	13.156,85	84.608,05	- 71.300,00	13.308,05	Dirigente Affari Generali e Servizi al Cittadino

Titolo	Macro Aggregato	Miss.	Progr.	CDC	Desc.CDC	Capitolo	Desc.Capitolo	Cassa 2020	Variazioni di cassa	Totale cassa 2020	Competenz a 2020	Variazioni	Totale competenza 2020	Responsabile
1	3	6	1	104	EVENTI E PUBBLICHE RELAZIONI	24103131	24103131 - Organizzazio ne manifestazion i e convegni Miss. 06 Progr. 01 Tit. 1 Macro. 03		79.300,00	79.300,00		79.300,00	79.300,00	Dirigente Affari Generali e Servizi al Cittadino
1	3	6	1	104	EVENTI E PUBBLICHE RELAZIONI	24103132	24103132 - Organizzazio ne manifestazion i e convegni Miss. 06 Progr. 01 Tit. 1 Macro. 03		2.000,00	2.000,00		2.000,00	2.000,00	Dirigente Affari Generali e Servizi al Cittadino
1	2	1	11	199	VALORI COMUNI CdR 01	11102100	IRAP personale sezione S@C	33.143,47	-	33.143,47	28.173,73	-	28.173,73	Dirigente Servizi di Staff
1	3	1	1	201	GESTIONE RISORSE	1103120	Spese per organi istituzionali - Organismo Interno Valutazione (OIV)	7.777,50	-	7.777,50	6.100,00	-	6.100,00	Dirigente Affari Generali e Servizi al Cittadino
1	2	1	2	202	ATTIVITA' LEGALI	2202100	Imposta di registro e di bollo	40.016,49	20.359,01	60.375,50	23.000,00	-	23.000,00	Dirigente Affari Generali e Servizi al Cittadino

Titolo	Macro Aggregato	Miss.	Progr.	CDC	Desc.CDC	Capitolo	Desc.Capitolo	Cassa 2020	Variazioni di cassa	Totale cassa 2020	Competenz a 2020	Variazioni	Totale competenza 2020	Responsabile
1	9	1	2	202	ATTIVITA' LEGALI	2103250	Rimborsi di parte corrente a Imprese di somme non dovute o incassate in eccesso	650,00	-	650,00	650,00	-	650,00	Dirigente Affari Generali e Servizi al Cittadino
1	3	1	11	203	PROGRAMMA ZIONE E CONTROLLO	11103120	Spese per altre prestazioni di servizio certificazione qualità	5.676,05	-	5.676,05	4.500,00	-	4.500,00	Dirigente Affari Generali e Servizi al Cittadino
1	1	1	11	206	GARE	11101190	Incentivo art. 113 D.Lgs 50/2016	6.400,50	-	6.400,50	7.530,00	-	7.530,00	Dirigente Affari Generali e Servizi al Cittadino
1	1	1	11	206	GARE	11101200	Oneri Incentivo art. 113 D.Lgs 50/2016	1.585,25	-	1.585,25	1.835,00	-	1.835,00	Dirigente Affari Generali e Servizi al Cittadino
1	2	1	11	206	GARE	11102120	Tasse automobilistiche	3.647,80	-	3.647,80	3.000,00	-	3.000,00	Dirigente Servizi di Staff
1	2	1	11	206	GARE	11102150	IRAP Incentivo art. 113 D.Lgs 50/2016	545,70	-	545,70	642,00	-	642,00	Dirigente Affari Generali e Servizi al Cittadino
1	3	1	11	206	GARE	11103220	Accesso a pubblicazioni on line sezione gare	637,50	100,00	737,50	750,00	-	750,00	Dirigente Affari Generali e Servizi al Cittadino

Titolo	Macro Aggregato	Miss.	Progr.	CDC	Desc.CDC	Capitolo	Desc.Capitolo	Cassa 2020	Variazioni di cassa	Totale cassa 2020	Competenz a 2020	Variazioni	Totale competenza 2020	Responsabile
1	3	1	11	206	GARE	11103240	Spese per servizi amministrativi sezione gare e contratti	50.906,98	-	50.906,98	50.000,00	-	50.000,00	Dirigente Affari Generali e Servizi al Cittadino
1	3	1	11	206	GARE	11103360	Giornali, riviste e pubblicazioni - sezione Gare	539,75	-	539,75	550,00	-	550,00	Dirigente Affari Generali e Servizi al Cittadino
1	3	1	11	206	GARE	11103370	Commissioni selezioni - sezione Gare	4.590,00	-	4.590,00	5.000,00	-	5.000,00	Dirigente Affari Generali e Servizi al Cittadino
1	9	1	11	206	GARE	11109200	Rimborsi a Imprese per somme non dovute o versate in eccesso	255,00	-	255,00	300,00	-	300,00	Dirigente Affari Generali e Servizi al Cittadino
1	3	1	11	206	GARE	11103200	11103200 - Acquisto beni di consumo per sezione gare Miss. 01 Progr. 11 Tit. 1 Macro. 03		-	-		-	-	Dirigente Affari Generali e Servizi al Cittadino
1	3	1	2	301	SEGRETERIA di GIUNTA e di CONSIGLIO	2103110	ACQUISTO BENI DI CONSUMO	4.250,00	3.700,00	7.950,00	5.000,00	-	5.000,00	Dirigente Affari Generali e Servizi al Cittadino

Titolo	Macro Aggregato	Miss.	Progr.	CDC	Desc.CDC	Capitolo	Desc.Capitolo	Cassa 2020	Variazioni di cassa	Totale cassa 2020	Competenz a 2020	Variazioni	Totale competenza 2020	Responsabile
1	3	1	2	301	SEGRETERIA di GIUNTA e di CONSIGLIO	2103120	Giornali, riviste e pubblicazioni	450,93	-	450,93	500,00	-	500,00	Dirigente Affari Generali e Servizi al Cittadino
1	3	1	2	301	SEGRETERIA di GIUNTA e di CONSIGLIO	2103170	Servizi ausiliari per il funzionament o dell'ente	8.500,00	-	8.500,00	10.000,00	-	10.000,00	Dirigente Affari Generali e Servizi al Cittadino
1	3	1	2	301	SEGRETERIA di GIUNTA e di CONSIGLIO	2103220	Quote di associazioni	8.100,00	-	8.100,00	8.100,00	-	8.100,00	Dirigente Affari Generali e Servizi al Cittadino
1	3	1	11	301	SEGRETERIA di GIUNTA e di CONSIGLIO	11103350	SPESE PER AFFIDAMEN TO SERVIZIO RESPONSABI LE DELLA PROTEZION E DEI DATI	10.917,40	-	10.917,40	6.500,00	-	6.500,00	Dirigente Affari Generali e Servizi al Cittadino
1	1	1	1	302	ORGANI ISTITUZIONA LI	1101100	Segretario Generale	92.685,83	-	92.685,83	109.042,15	-	109.042,15	Dirigente Servizi di Staff
1	1	1	1	302	ORGANI ISTITUZIONA LI	1101110	Oneri Riflessi Segretario Generale	25.693,99	-	25.693,99	28.326,69	-	28.326,69	Dirigente Servizi di Staff
1	2	1	1	302	ORGANI ISTITUZIONA LI	1102100	Imposte e tasse	16.269,85	-	16.269,85	19.141,00	-	19.141,00	Dirigente Servizi di Staff
1	2	1	1	302	ORGANI ISTITUZIONA LI	1102110	Imposte e tasse	7.886,80	-	7.886,80	8.599,97	-	8.599,97	Dirigente Servizi di Staff

Titolo	Macro Aggreg.	Miss.	Progr.	CDC	Desc.CDC	Capitolo	Desc.Capitolo	Cassa 2020	Variazioni di cassa	Totale cassa 2020	Competenza 2020	Variazioni	Totale competenza 2020	Responsabil e
1	3	1	1	302	ORGANI ISTITUZION ALI	1103130	Organi e incarichi istituzionali dell'amminist razione	59.733,20	-	59.733,20	54.300,00	-	54.300,00	Dirigente Affari Generali e Servizi al Cittadino
1	3	1	1	302	ORGANI ISTITUZION ALI	1103140	Organi e incarichi istituzionali dell'amminist razione	243.244,05	2.192,00	245.436,05	228.742,00	2.192,00	230.934,00	Dirigente Affari Generali e Servizi al Cittadino
1	1	1	2	399	VALORI COMUNI CdR 03	2101120	Personale direzionale affari generali	290.164,99	30.000,00	320.164,99	341.336,46	-	341.336,46	Dirigente Servizi di Staff
1	1	1	2	399	VALORI COMUNI CdR 03	2101130	Oneri riflessi personale direzionale affari generali	81.794,51	10.000,00	91.794,51	96.204,62	-	96.204,62	Dirigente Servizi di Staff
1	2	1	2	399	VALORI COMUNI CdR 03	2202120	Imposte e tasse	23.331,14	-	23.331,14	27.445,50	-	27.445,50	Dirigente Servizi di Staff
1	1	1	7	901	SERVIZI CIVICI	7101100	Personale servizi demografici e elettorali	225.339,25	15.000,00	240.339,25	265.105,00	-	265.105,00	Dirigente Servizi di Staff
1	1	1	7	901	SERVIZI CIVICI	7101120	Oneri Riflessi Personale demografici e elettorali	63.362,40	5.000,00	68.362,40	74.544,00	-	74.544,00	Dirigente Servizi di Staff
1	1	1	7	901	SERVIZI CIVICI	7101130	Straordinario elettorale	50.000,00	-	50.000,00	50.000,00	-	50.000,00	Dirigente Affari Generali e Servizi al Cittadino
1	1	1	7	901	SERVIZI CIVICI	7101140	Oneri riflessi straordinario elettorale	20.000,00	-	20.000,00	20.000,00	-	20.000,00	Dirigente Affari Generali e Servizi al Cittadino

Titolo	Macro Aggregato	Miss.	Progr.	CDC	Desc.CDC	Capitolo	Desc.Capitolo	Cassa 2020	Variazioni di cassa	Totale cassa 2020	Competenza 2020	Variazioni	Totale competenza 2020	Responsabile
1	2	1	7	901	SERVIZI CIVICI	7102100	IRAP personale servizi demografici e elettorali	17.776,90	-	17.776,90	20.914,00	-	20.914,00	Dirigente Servizi di Staff
1	2	1	7	901	SERVIZI CIVICI	7102110	IRAP straordinari elettorali	5.500,00	-	5.500,00	5.500,00	-	5.500,00	Dirigente Affari Generali e Servizi al Cittadino
1	3	1	7	901	SERVIZI CIVICI	7103100	Acquisto beni di consumo	4.500,00	-	4.500,00	4.500,00	-	4.500,00	Dirigente Affari Generali e Servizi al Cittadino
1	3	1	7	901	SERVIZI CIVICI	7103120	Manutenzioni ordinarie e riparazioni	5.000,00	-	5.000,00	5.000,00	-	5.000,00	Dirigente Affari Generali e Servizi al Cittadino
1	3	1	7	901	SERVIZI CIVICI	7103140	Servizi ausiliari per il funzionament o dell'ente	1.500,00	-	1.500,00	1.500,00	-	1.500,00	Dirigente Affari Generali e Servizi al Cittadino
1	3	1	7	901	SERVIZI CIVICI	7103150	Spese per altre prestazioni di servizi	80.000,00	-	80.000,00	80.000,00	-	80.000,00	Dirigente Affari Generali e Servizi al Cittadino
1	3	1	8	901	SERVIZI CIVICI	7103130	Spese rilevatore ISTAT	850,00	-	850,00	1.000,00	-	1.000,00	Dirigente Affari Generali e Servizi al Cittadino

Titolo	Macro Aggregato	Miss.	Progr.	CDC	Desc.CDC	Capitolo	Desc.Capitolo	Cassa 2020	Variazioni di cassa	Totale cassa 2020	Competenza 2020	Variazioni	Totale competenza 2020	Responsabile
1	3	1	8	901	SERVIZI CIVICI	8103150	Spese per circolare Istat prot. n. 11574 del 16.03.2018	8.541,93	-	8.541,93	7.483,83	-	7.483,83	Dirigente Affari Generali e Servizi al Cittadino
1	1	4	6	902	SERVIZI EDUCATIVI	20101100	Personale servizi educativi	111.439,05	19.000,00	130.439,05	131.104,76	-	131.104,76	Dirigente Servizi di Staff
1	1	4	6	902	SERVIZI EDUCATIVI	20101110	Oneri Riflessi Personale servizi educativi	32.573,41	6.000,00	38.573,41	38.314,82	-	38.314,82	Dirigente Servizi di Staff
1	2	4	6	902	SERVIZI EDUCATIVI	20102100	IRAP personale servizi educativi	9.080,03	-	9.080,03	10.681,51	-	10.681,51	Dirigente Servizi di Staff
1	3	4	2	902	SERVIZI EDUCATIVI	17103190	Spese per organizzazioni e eventi	1.500,00	-	1.500,00	1.500,00	-	1.500,00	Dirigente Affari Generali e Servizi al Cittadino
1	3	4	2	902	SERVIZI EDUCATIVI	42103150	SPESE PER PROGETTI SCOLASTICI FINANZIATI DA SPONSORIZZ AZIONI	1.659,20	-	1.659,20	1.952,00	-	1.952,00	Dirigente Affari Generali e Servizi al Cittadino
1	3	4	2	902	SERVIZI EDUCATIVI	47103100	SPESE PER BORSE DI STUDIO FINANZIATE DA SPONSORIZZ AZIONI	8.500,00	-	8.500,00	10.000,00	-	10.000,00	Dirigente Affari Generali e Servizi al Cittadino

Titolo	Macro Aggregato	Miss.	Progr.	CDC	Desc.CDC	Capitolo	Desc.Capitolo	Cassa 2020	Variazioni di cassa	Totale cassa 2020	Competenza 2020	Variazioni	Totale competenza 2020	Responsabile
1	3	4	6	902	SERVIZI EDUCATIVI	20103120	Contratti di servizio pubblico - servizi educativi	8.200,00	-	8.200,00	8.000,00	-	8.000,00	Dirigente Affari Generali e Servizi al Cittadino
1	3	4	6	902	SERVIZI EDUCATIVI	20103130	Servizi ausiliari per il funzionament o dell'ente	2.975,00	-	2.975,00	3.500,00	-	3.500,00	Dirigente Affari Generali e Servizi al Cittadino
1	3	4	6	902	SERVIZI EDUCATIVI	20103170	Aggio riscossione	7.626,16	-	7.626,16	5.000,00	-	5.000,00	Dirigente Affari Generali e Servizi al Cittadino
1	9	4	6	902	SERVIZI EDUCATIVI	20109110	Rimborsi a famiglie per somme non dovute o versate in eccesso	425,00	-	425,00	500,00	-	500,00	Dirigente Affari Generali e Servizi al Cittadino
1	9	4	6	902	Servizi educativi	20109120	20109120 - Rimborso a famiglie frequentanti servizi integrativi di pre e doposcuola Miss. 04 Progr. 06 Tit. 1 Macro. 09		15.000,00	15.000,00		15.000,00	15.000,00	Dirigente Affari Generali e Servizi al Cittadino
1	3	4	1	903	SCUOLE dell'INFANZIA	16103110	Utenze e canoni scuole materne	176.869,78	-	176.869,78	158.000,00	-	158.000,00	Dirigente Territorio e Sviluppo Economico

Titolo	Macro Aggregato	Miss.	Progr.	CDC	Desc.CDC	Capitolo	Desc.Capitolo	Cassa 2020	Variazioni di cassa	Totale cassa 2020	Competenza 2020	Variazioni	Totale competenza 2020	Responsabile
1	3	4	1	903	SCUOLE dell'INFANZIA	16103130	Utenze - Spese condominiali	78.529,86	-	78.529,86	88.000,00	-	88.000,00	Dirigente Territorio e Sviluppo Economico
1	3	12	1	903	SCUOLE dell'INFANZIA	42103110	Utenze e canoni asili nido	64.613,31	-	64.613,31	56.607,00	-	56.607,00	Dirigente Territorio e Sviluppo Economico
1	3	12	1	903	SCUOLE dell'INFANZIA	42103120	Contratti di servizio pubblico asili nido	836.068,89	90.000,00	746.068,89	800.000,00	134.500,00	665.500,00	Dirigente Affari Generali e Servizi al Cittadino
1	3	12	1	903	SCUOLE dell'INFANZIA	42103160	UTENZE - SPESE CONDOMINI ALI	17.850,00	-	17.850,00	21.000,00	-	21.000,00	Dirigente Territorio e Sviluppo Economico
1	3	12	1	903	SCUOLE dell'INFANZIA	42103190	Spese collegate alla DGR XI/2108/2019	170.000,00	132.449,98	37.550,02	200.000,00	162.449,98	37.550,02	Dirigente Affari Generali e Servizi al Cittadino
1	4	4	7	903	SCUOLE dell'INFANZIA	21104100	Contributi diritto allo studio	77.000,00	-	77.000,00	80.000,00	-	80.000,00	Dirigente Affari Generali e Servizi al Cittadino
1	4	12	1	903	SCUOLE dell'INFANZIA	42104150	Rimborsi a Concessionari o e nidi convenzionati a seguito DGR n. XI/1668/2019	181.050,00	-	181.050,00	213.000,00	-	213.000,00	Dirigente Affari Generali e Servizi al Cittadino

Titolo	Macro Aggregato	Miss.	Progr.	CDC	Desc.CDC	Capitolo	Desc.Capitolo	Cassa 2020	Variazioni di cassa	Totale cassa 2020	Competenza 2020	Variazioni	Totale competenza 2020	Responsabile
1	7	12	1	903	SCUOLE dell'INFANZIA	42107100	Interessi passivi e oneri e finanziari	20.077,54	-	20.077,54	23.620,63	-	23.620,63	Dirigente Servizi di Staff
1	9	12	1	903	SCUOLE dell'INFANZIA	42109120	RIMBORSI A FAMIGLIE PER SOMME NON DOVUTE O VERSATE IN ECCESSO	1.275,00	-	1.275,00	1.500,00	-	1.500,00	Dirigente Affari Generali e Servizi al Cittadino
1	1	12	1	903	SCUOLE dell'INFANZIA	42101100	Incentivo art. 113 D.Lgs 50/2016	-	-	-	-	-	-	Dirigente Affari Generali e Servizi al Cittadino
1	1	12	1	903	SCUOLE dell'INFANZIA	42101200	Oneri Incentivo art. 113 D.Lgs 50/2016	191,84	-	191,84	-	-	-	Dirigente Affari Generali e Servizi al Cittadino
1	2	12	1	903	SCUOLE dell'INFANZIA	42102100	IRAP Incentivo art. 113 D.Lgs 50/2016	66,97	-	66,97	-	-	-	Dirigente Affari Generali e Servizi al Cittadino
1	4	12	1	903	SCUOLE dell'INFANZIA	42104130	Rimborsi a Nidi Convenzionati a seguito DGR n. XI/4/2018	9.991,50	-	9.991,50	-	-	-	Dirigente Affari Generali e Servizi al Cittadino

Titolo	Macro Aggregato	Miss.	Progr.	CDC	Desc.CDC	Capitolo	Desc.Capitolo	Cassa 2020	Variazioni di cassa	Totale cassa 2020	Competenza 2020	Variazioni	Totale competenza 2020	Responsabil e
1	4	12	1	903	SCUOLE dell'INFANZIA	42104140	Rimborsi a Concessionari o a seguito DGR n. XI/4/2018	27.021,00	-	27.021,00	-	-	-	Dirigente Affari Generali e Servizi al Cittadino
1	3	12	1	903	SCUOLE dell'INFANZIA	42103200	42103200 - Contributi ai Gestori per contenimento rette per frequenza centri estivi Miss. 12 Progr. 01 Tit. 1 Macro. 03		94.500,00	94.500,00		94.500,00	94.500,00	Dirigente Affari Generali e Servizi al Cittadino
1	3	12	1	903	SCUOLE dell'INFANZIA	42103210	42103210 - Contributi a Gestori per sistema integrato 0-6 anni Miss. 12 Progr. 01 Tit. 1 Macro. 03		31.594,00	31.594,00		31.594,00	31.594,00	Dirigente Affari Generali e Servizi al Cittadino
1	3	12	1	903	SCUOLE dell'INFANZIA	42103220	42103220 - Contributo a Gestori per sistema integrato 0-6 anni - spese collegate alla DGR XI/2108/2019 Miss. 12 Progr. 01 Tit. 1 Macro. 03		159.635,01	159.635,01		159.635,01	159.635,01	Dirigente Affari Generali e Servizi al Cittadino

Titolo	Macro Aggregato	Miss.	Progr.	CDC	Desc.CDC	Capitolo	Desc.Capitolo	Cassa 2020	Variazioni di cassa	Totale cassa 2020	Competenza 2020	Variazioni	Totale competenza 2020	Responsabil e
1	9	12	1	903	SCUOLE dell'INFANZIA	42109130	42109130 - Rimborso a famiglie frequentanti servizi sistema integrato 0-6 anni Miss. 12 Progr. 01 Tit. 1 Macro. 09		8.406,00	8.406,00		8.406,00	8.406,00	Dirigente Affari Generali e Servizi al Cittadino
1	3	12	1	903	SCUOLE dell'INFANZIA	42103230	42103230 - Contributi a Gestori per i centri estivi - Decreto Ministro per le Pari Opportunità e la Famiglia Miss. 12 Progr. 01 Tit. 1 Macro. 03		69.466,19	69.466,19		69.466,19	69.466,19	Dirigente Affari Generali e Servizi al Cittadino
1	3	4	2	904	SCUOLE PRIMARIE	17103100	Acquisto beni di consumo	85.640,90	-	85.640,90	64.000,00	-	64.000,00	Dirigente Affari Generali e Servizi al Cittadino
1	3	4	2	904	SCUOLE PRIMARIE	17103120	Utenze e canoni	364.083,08	-	364.083,08	301.976,00	-	301.976,00	Dirigente Territorio e Sviluppo Economico
1	3	4	2	904	SCUOLE PRIMARIE	17103210	UTENZE - SPESE CONDOMINI ALI	57.968,48	-	57.968,48	67.000,00	-	67.000,00	Dirigente Territorio e Sviluppo Economico

Titolo	Macro Aggregato	Miss.	Progr.	CDC	Desc.CDC	Capitolo	Desc.Capitolo	Cassa 2020	Variazioni di cassa	Totale cassa 2020	Competenza 2020	Variazioni	Totale competenza 2020	Resp.le
1	4	4	7	904	SCUOLE PRIMARIE	21104110	Contributi diritto allo studio	92.153,76	-	92.153,76	93.000,00	-	93.000,00	Dirigente Affari Generali e Servizi al Cittadino
2	2	4	2	904	SCUOLE PRIMARIE	17202150	17202150 - Mobili e arredi Miss. 04 Progr. 02 Tit. 2 Macro. 02		40.000,00	40.000,00		40.000,00	40.000,00	Dirigente Affari Generali e Servizi al Cittadino
2	2	4	2	904	SCUOLE PRIMARIE	17202151	17202151 - Mobili e arredi Miss. 04 Progr. 02 Tit. 2 Macro. 02	-	40.000,00	40.000,00		40.000,00	40.000,00	Dirigente Territorio e Sviluppo Economico
1	3	4	2	905	SCUOLE SECONDARIE	17103160	Utenze e canoni	323.983,65	-	323.983,65	250.215,00	-	250.215,00	Dirigente Territorio e Sviluppo Economico
1	3	4	2	905	SCUOLE SECONDARIE	17103200	Utenze - Spese condominiali	88.019,47	-	88.019,47	90.000,00	-	90.000,00	Dirigente Territorio e Sviluppo Economico
1	4	4	2	905	SCUOLE SECONDARIE	21104150	Borse premio Dulbecco	-	-	-	-	-	-	Dirigente Affari Generali e Servizi al Cittadino
1	4	4	7	905	SCUOLE SECONDARIE	21104120	Contributi diritto allo studio	54.200,00	-	54.200,00	55.500,00	-	55.500,00	Dirigente Affari Generali e Servizi al Cittadino

Titolo	Macro Aggregato	Miss.	Progr.	CDC	Desc.CDC	Capitolo	Desc.Capitolo	Cassa 2020	Variazioni di cassa	Totale cassa 2020	Competenza 2020	Variazioni	Totale competenza 2020	Responsabile
1	4	4	7	905	SCUOLE SECONDARIE	21104130	Contributi a famiglie	8.281,97	-	8.281,97	5.000,00	-	5.000,00	Dirigente Affari Generali e Servizi al Cittadino
1	3	4	6	906	REFEZIONE	20103140	Servizi informatici e di telecomunicazioni	425,00	-	425,00	500,00	-	500,00	Dirigente Affari Generali e Servizi al Cittadino
1	3	4	6	906	REFEZIONE	20103150	Contratti di servizio pubblico - mensa scolastica	570.364,22	5.000,00	565.364,22	506.000,00	15.000,00	491.000,00	Dirigente Affari Generali e Servizi al Cittadino
1	1	6	1	907	SPORT E TEMPO LIBERO	24101100	Personale sezione sport e tempo libero	94.881,99	16.435,00	111.316,99	111.317,00	-	111.317,00	Dirigente Servizi di Staff
1	1	6	1	907	SPORT E TEMPO LIBERO	24101110	Oneri Riflessi Personale sezione sport e tempo libero	28.564,14	9.000,00	37.564,14	33.527,00	-	33.527,00	Dirigente Servizi di Staff
1	2	6	1	907	SPORT E TEMPO LIBERO	24102100	IRAP personale sezione sport e tempo libero	8.278,99	-	8.278,99	9.713,04	-	9.713,04	Dirigente Servizi di Staff
1	3	6	1	907	SPORT E TEMPO LIBERO	24103140	Utenze e canoni	10.000,00	-	10.000,00	5.000,00	-	5.000,00	Dirigente Territorio e Sviluppo Economico
1	3	6	1	907	SPORT E TEMPO LIBERO	24103150	Organizzazione manifestazioni e convegni	1.000,00	-	1.000,00	1.000,00	-	1.000,00	Dirigente Affari Generali e Servizi al Cittadino

Titolo	Macro Aggregato	Miss.	Progr.	CDC	Desc.CDC	Capitolo	Desc.Capitolo	Cassa 2020	Variazioni di cassa	Totale cassa 2020	Competenza 2020	Variazioni	Totale competenza 2020	Responsabile
1	3	6	2	907	SPORT E TEMPO LIBERO	25103110	Centro di aggregazione giovanile CAG	28.586,67	-	28.586,67	26.000,00	-	26.000,00	Dirigente Affari Generali e Servizi al Cittadino
1	1	5	2	908	BIBLIOTECHE COMUNALI	22101100	Spese personale biblioteca	146.314,75	15.000,00	161.314,75	172.135,00	-	172.135,00	Dirigente Servizi di Staff
1	1	5	2	908	BIBLIOTECHE COMUNALI	22101110	Oneri riflessi personale biblioteca	42.183,12	6.000,00	48.183,12	49.627,00	-	49.627,00	Dirigente Servizi di Staff
1	2	5	2	908	BIBLIOTECHE COMUNALI	22102100	IRAP personale biblioteca	11.455,45	-	11.455,45	13.477,00	-	13.477,00	Dirigente Servizi di Staff
1	3	5	1	908	BIBLIOTECHE COMUNALI	22103100	Acquisto beni di consumo	10.451,50	-	10.451,50	10.000,00	-	10.000,00	Dirigente Affari Generali e Servizi al Cittadino
1	3	5	1	908	BIBLIOTECHE COMUNALI	22103110	Giornali, riviste e pubblicazioni biblioteca	5.299,80	-	5.299,80	5.000,00	-	5.000,00	Dirigente Affari Generali e Servizi al Cittadino
1	3	5	1	908	BIBLIOTECHE COMUNALI	22103120	Utenze e canoni biblioteche	500,00	-	500,00	500,00	-	500,00	Dirigente Territorio e Sviluppo Economico
1	3	5	1	908	BIBLIOTECHE COMUNALI	22103140	Organizzazio ne manifestazion i e convegni biblioteca	5.100,00	-	5.100,00	6.000,00	-	6.000,00	Dirigente Affari Generali e Servizi al Cittadino
1	3	5	1	908	BIBLIOTECHE COMUNALI	22103150	Contratti di servizio pubblico biblioteca	55.672,03	-	55.672,03	53.000,00	-	53.000,00	Dirigente Affari Generali e Servizi al Cittadino

Titolo	Macro Aggregato	Miss.	Progr.	CDC	Desc.CDC	Capitolo	Desc.Capitolo	Cassa 2020	Variazioni di cassa	Totale cassa 2020	Competenza 2020	Variazioni	Totale competenza 2020	Responsabile
1	3	5	2	909	ATTIVITA' CULTURALI	23103110	Acquisito beni di consumo sezione cultura	500,00	-	500,00	500,00	-	500,00	Dirigente Affari Generali e Servizi al Cittadino
1	3	5	2	909	ATTIVITA' CULTURALI	23103170	Organizzazio ne manifestazion i e convegni	6.519,58	-	6.519,58	5.900,00	-	5.900,00	Dirigente Affari Generali e Servizi al Cittadino
1	3	12	8	910	COOPERAZIO NE INTERNAZIO NALE E ASSOCIAZION ISMO	49103100	Acquisto beni di consumo	470,48	-	470,48	500,00	-	500,00	Dirigente Affari Generali e Servizi al Cittadino
1	4	12	8	910	COOPERAZIO NE INTERNAZIO NALE E ASSOCIAZION ISMO	49104100	Trasferimenti correnti a istituzioni sociali private	1.700,00	-	1.700,00	2.000,00	-	2.000,00	Dirigente Affari Generali e Servizi al Cittadino
DIREZIONE AFFARI GENERALI E SERVIZI AL CITTADINO - SPESE 2020								6.174.947,75	473.963,28	6.648.911,03	6.213.680,97	158.843,22	6.372.524,19	

Previsione Spese 2021-2022

Titolo	Macro Aggregato	Miss.	Progr.	CDC	Desc.CDC	Capitolo	Desc.Capitolo	Anno 2021	Variazioni	Totale anno 2021	Anno 2022	Responsabile
1	1	1	11	102	COMUNICAZIONE CON IL CITTADINO	11101120	Personale sportello S@C	403.661,00	-	403.661,00	403.661,00	Dirigente Servizi di Staff
1	1	1	11	102	COMUNICAZIONE CON IL CITTADINO	11101130	Oneri Riflessi Personale sportello S@C	116.484,00	-	116.484,00	116.485,00	Dirigente Servizi di Staff
1	3	1	2	102	COMUNICAZIONE CON IL CITTADINO	2103100	Acquisto beni di consumo	600,00	-	600,00	600,00	Dirigente Affari Generali e Servizi al Cittadino
1	3	1	2	102	COMUNICAZIONE CON IL CITTADINO	2103140	Manutenzioni ordinarie e riparazioni attrezzature	1.000,00	-	1.000,00	1.000,00	Dirigente Affari Generali e Servizi al Cittadino
1	3	1	2	102	COMUNICAZIONE CON IL CITTADINO	2103150	Spese per servizi amministrativi	23.000,00	-	23.000,00	23.000,00	Dirigente Affari Generali e Servizi al Cittadino
1	3	1	2	102	COMUNICAZIONE CON IL CITTADINO	2103230	Sistema informatico gestione contratti e segnalazioni	18.000,00	-	18.000,00	18.000,00	Dirigente Affari Generali e Servizi al Cittadino
1	3	1	11	102	COMUNICAZIONE CON IL CITTADINO	11103130	Acquisto beni di consumo sportello S@C	7.000,00	-	7.000,00	7.000,00	Dirigente Affari Generali e Servizi al Cittadino
1	3	1	11	102	COMUNICAZIONE CON IL CITTADINO	11103190	Utilizzo beni di terzi - noleggio attrezzature sportello S@C	1.500,00	-	1.500,00	1.500,00	Dirigente Affari Generali e Servizi al Cittadino
1	3	1	11	102	COMUNICAZIONE CON IL CITTADINO	11103300	Canone RAI	300,00	-	300,00	300,00	Dirigente Affari Generali e Servizi al Cittadino
1	3	1	11	102	COMUNICAZIONE CON IL CITTADINO	11103330	Manutenzione ordinaria e riparazione attrezzature S@C	1.000,00	-	1.000,00	1.000,00	Dirigente Affari Generali e Servizi al Cittadino

Titolo	Macro Aggregato	Miss.	Progr.	CDC	Desc.CDC	Capitolo	Desc.Capitolo	Anno 2021	Variazioni	Totale anno 2021	Anno 2022	Responsabile
1	9	1	11	102	COMUNICAZIONE CON IL CITTADINO	11109100	RIMBORSI A FAMIGLIE PER SOMME NON DOVUTE O VERSATE IN ECCESSO	100,00	-	100,00	100,00	Dirigente Affari Generali e Servizi al Cittadino
1	1	1	11	103	STAMPA	11101160	Personale sezione comunicazione	61.694,00	-	61.694,00	61.694,00	Dirigente Servizi di Staff
1	1	1	11	103	STAMPA	11101170	Oneri riflessi personale sezione comunicazione	19.118,00	-	19.118,00	19.118,00	Dirigente Servizi di Staff
1	2	1	11	103	STAMPA	11102140	IRAP personale sezione comunicazione	5.349,00	-	5.349,00	5.349,00	Dirigente Servizi di Staff
1	3	1	11	103	STAMPA	11103260	Giornali, riviste e pubblicazioni ufficio stampa	500,00	-	500,00	500,00	Dirigente Affari Generali e Servizi al Cittadino
1	3	1	11	103	STAMPA	11103270	Acquisto beni di consumo ufficio stampa	700,00	-	700,00	700,00	Dirigente Affari Generali e Servizi al Cittadino
1	3	1	11	103	STAMPA	11103290	Servizi ausiliari per il funzionamento dell'ente - servizio stampa	10.000,00	-	10.000,00	10.000,00	Dirigente Affari Generali e Servizi al Cittadino
1	3	1	11	103	STAMPA	11103291	11103291 - Servizi ausiliari per il funzionamento dell'ente - servizio stampa Miss. 01 Progr. 11 Tit. 1 Macro. 03		-	-		Dirigente Affari Generali e Servizi al Cittadino
1	3	6	1	104	EVENTI E PUBBLICHE RELAZIONI	24103130	Organizzazione manifestazioni e convegni	2.000,00	-	2.000,00	2.000,00	Dirigente Affari Generali e Servizi al Cittadino

Titolo	Macro Aggregato	Miss.	Progr.	CDC	Desc.CDC	Capitolo	Desc.Capitolo	Anno 2021	Variazioni	Totale anno 2021	Anno 2022	Responsabile
1	3	6	1	104	EVENTI E PUBBLICHE RELAZIONI	24103131	24103131 - Organizzazione manifestazioni e convegni Miss. 06 Progr. 01 Tit. 1 Macro. 03	-	-	-	-	Dirigente Affari Generali e Servizi al Cittadino
1	3	6	1	104	EVENTI E PUBBLICHE RELAZIONI	24103132	24103132 - Organizzazione manifestazioni e convegni Miss. 06 Progr. 01 Tit. 1 Macro. 03	-	-	-	-	Dirigente Affari Generali e Servizi al Cittadino
1	2	1	11	199	VALORI COMUNI CdR 01	11102100	IRAP personale sezione S@C	29.623,00	-	29.623,00	29.623,00	Dirigente Servizi di Staff
1	3	1	1	201	GESTIONE RISORSE	1103120	Spese per organi istituzionali - Organismo Interno Valutazione (OIV)	6.100,00	-	6.100,00	6.100,00	Dirigente Affari Generali e Servizi al Cittadino
1	2	1	2	202	ATTIVITA' LEGALI	2202100	Imposta di registro e di bollo	23.000,00	-	23.000,00	23.000,00	Dirigente Affari Generali e Servizi al Cittadino
1	9	1	2	202	ATTIVITA' LEGALI	2103250	Rimborsi di parte corrente a Imprese di somme non dovute o incassate in eccesso	600,00	-	600,00	600,00	Dirigente Affari Generali e Servizi al Cittadino
1	3	1	11	203	PROGRAMMAZIONE E CONTROLLO	11103120	Spese per altre prestazioni di servizio certificazione qualità	4.500,00	-	4.500,00	4.500,00	Dirigente Affari Generali e Servizi al Cittadino
1	1	1	11	206	GARE	11101190	Incentivo art. 113 D.Lgs 50/2016	-	-	-	-	Dirigente Affari Generali e Servizi al Cittadino
1	1	1	11	206	GARE	11101200	Oneri Incentivo art. 113 D.Lgs 50/2016	-	-	-	-	Dirigente Affari Generali e Servizi al Cittadino
1	2	1	11	206	GARE	11102120	Tasse automobilistiche	1.000,00	-	1.000,00	1.000,00	Dirigente Servizi di Staff

Titolo	Macro Aggregato	Miss.	Progr.	CDC	Desc.CDC	Capitolo	Desc.Capitolo	Anno 2021	Variazioni	Totale anno 2021	Anno 2022	Responsabile
1	2	1	11	206	GARE	11102150	IRAP Incentivo art. 113 D.Lgs 50/2016	-	-	-	-	Dirigente Affari Generali e Servizi al Cittadino
1	3	1	11	206	GARE	11103220	Accesso a pubblicazioni on line sezione gare	750,00	-	750,00	750,00	Dirigente Affari Generali e Servizi al Cittadino
1	3	1	11	206	GARE	11103240	Spese per servizi amministrativi sezione gare e contratti	50.000,00	-	50.000,00	50.000,00	Dirigente Affari Generali e Servizi al Cittadino
1	3	1	11	206	GARE	11103360	Giornali, riviste e pubblicazioni - sezione Gare	550,00	-	550,00	550,00	Dirigente Affari Generali e Servizi al Cittadino
1	3	1	11	206	GARE	11103370	Commissioni selezioni - sezione Gare	10.000,00	-	10.000,00	10.000,00	Dirigente Affari Generali e Servizi al Cittadino
1	9	1	11	206	GARE	11109200	Rimborsi a Imprese per somme non dovute o versate in eccesso	300,00	-	300,00	300,00	Dirigente Affari Generali e Servizi al Cittadino
1	3	1	11	206	GARE	11103200	11103200 - Acquisto beni di consumo per sezione gare Miss. 01 Progr. 11 Tit. 1 Macro. 03	-	-	-	-	Dirigente Affari Generali e Servizi al Cittadino
1	3	1	2	301	SEGRETARIA DI GIUNTA e di CONSIGLIO	2103110	ACQUISTO BENI DI CONSUMO	5.000,00	-	5.000,00	5.000,00	Dirigente Affari Generali e Servizi al Cittadino
1	3	1	2	301	SEGRETARIA DI GIUNTA e di CONSIGLIO	2103120	Giornali, riviste e pubblicazioni	500,00	-	500,00	500,00	Dirigente Affari Generali e Servizi al Cittadino
1	3	1	2	301	SEGRETARIA DI GIUNTA e di CONSIGLIO	2103170	Servizi ausiliari per il funzionamento dell'ente	10.000,00	-	10.000,00	10.000,00	Dirigente Affari Generali e Servizi al Cittadino

Titolo	Macro Aggregato	Miss.	Progr.	CDC	Desc.CDC	Capitolo	Desc.Capitolo	Anno 2021	Variazioni	Totale anno 2021	Anno 2022	Responsabile
1	3	1	2	301	SEGRETERIA di GIUNTA e di CONSIGLIO	2103220	Quote di associazioni	8.100,00	-	8.100,00	8.100,00	Dirigente Affari Generali e Servizi al Cittadino
1	3	1	11	301	SEGRETERIA di GIUNTA e di CONSIGLIO	11103350	SPESE PER AFFIDAMENTO SERVIZIO RESPONSABILE DELLA PROTEZIONE DEI DATI	6.500,00	-	6.500,00	6.500,00	Dirigente Affari Generali e Servizi al Cittadino
1	1	1	1	302	ORGANI ISTITUZIONALI	1101100	Segretario Generale	94.430,00	-	94.430,00	94.430,00	Dirigente Servizi di Staff
1	1	1	1	302	ORGANI ISTITUZIONALI	1101110	Oneri Riflessi Segretario Generale	24.849,00	-	24.849,00	24.849,00	Dirigente Servizi di Staff
1	2	1	1	302	ORGANI ISTITUZIONALI	1102100	Imposte e tasse	19.141,00	-	19.141,00	19.141,00	Dirigente Servizi di Staff
1	2	1	1	302	ORGANI ISTITUZIONALI	1102110	Imposte e tasse	8.027,00	-	8.027,00	8.027,00	Dirigente Servizi di Staff
1	3	1	1	302	ORGANI ISTITUZIONALI	1103130	Organi e incarichi istituzionali dell'amministrazione	54.300,00	-	54.300,00	54.300,00	Dirigente Affari Generali e Servizi al Cittadino
1	3	1	1	302	ORGANI ISTITUZIONALI	1103140	Organi e incarichi istituzionali dell'amministrazione	205.559,00	-	205.559,00	205.559,00	Dirigente Affari Generali e Servizi al Cittadino
1	1	1	2	399	VALORI COMUNI CdR 03	2101120	Personale direzione affari generali	339.260,00	-	339.260,00	339.260,00	Dirigente Servizi di Staff
1	1	1	2	399	VALORI COMUNI CdR 03	2101130	Oneri riflessi personale direzione affari generali	95.701,00	-	95.701,00	95.698,00	Dirigente Servizi di Staff
1	2	1	2	399	VALORI COMUNI CdR 03	2202120	Imposte e tasse	27.270,00	-	27.270,00	27.269,00	Dirigente Servizi di Staff

Titolo	Macro Aggregato	Miss.	Progr.	CDC	Desc.CDC	Capitolo	Desc.Capitolo	Anno 2021	Variazioni	Totale anno 2021	Anno 2022	Responsabile
1	1	1	7	901	SERVIZI CIVICI	7101100	Personale servizi demografici e elettorali	244.014,00	-	244.014,00	244.014,00	Dirigente Servizi di Staff
1	1	1	7	901	SERVIZI CIVICI	7101120	Oneri Riflessi Personale demografici e elettorali	68.489,00	-	68.489,00	68.489,00	Dirigente Servizi di Staff
1	1	1	7	901	SERVIZI CIVICI	7101130	Straordinario elettorale	-	-	-	-	Dirigente Affari Generali e Servizi al Cittadino
1	1	1	7	901	SERVIZI CIVICI	7101140	Oneri riflessi straordinario elettorale	-	-	-	-	Dirigente Affari Generali e Servizi al Cittadino
1	2	1	7	901	SERVIZI CIVICI	7102100	IRAP personale servizi demografici e elettorali	19.143,00	-	19.143,00	19.143,00	Dirigente Servizi di Staff
1	2	1	7	901	SERVIZI CIVICI	7102110	IRAP straordinari elettorali	-	-	-	-	Dirigente Affari Generali e Servizi al Cittadino
1	3	1	7	901	SERVIZI CIVICI	7103100	Acquisto beni di consumo	3.000,00	-	3.000,00	3.000,00	Dirigente Affari Generali e Servizi al Cittadino
1	3	1	7	901	SERVIZI CIVICI	7103120	Manutenzioni ordinarie e riparazioni	5.500,00	-	5.500,00	5.500,00	Dirigente Affari Generali e Servizi al Cittadino
1	3	1	7	901	SERVIZI CIVICI	7103140	Servizi ausiliari per il funzionamento dell'ente	2.000,00	-	2.000,00	2.000,00	Dirigente Affari Generali e Servizi al Cittadino
1	3	1	7	901	SERVIZI CIVICI	7103150	Spese per altre prestazioni di servizi	10.000,00	-	10.000,00	10.000,00	Dirigente Affari Generali e Servizi al Cittadino
1	3	1	8	901	SERVIZI CIVICI	7103130	Spese rilevatore ISTAT	1.000,00	-	1.000,00	1.000,00	Dirigente Affari Generali e Servizi al Cittadino
1	3	1	8	901	SERVIZI CIVICI	8103150	Spese per circolare Istat prot. n. 11574 del 16.03.2018	6.524,10	-	6.524,10	6.524,10	Dirigente Affari Generali e Servizi al Cittadino

Titolo	Macro Aggregato	Miss.	Progr.	CDC	Desc.CDC	Capitolo	Desc.Capitolo	Anno 2021	Variazioni	Totale anno 2021	Anno 2022	Responsabile
1	1	4	6	902	SERVIZI EDUCATIVI	20101100	Personale servizi educativi	122.547,00	-	122.547,00	122.547,00	Dirigente Servizi di Staff
1	1	4	6	902	SERVIZI EDUCATIVI	20101110	Oneri Riflessi Personale servizi educativi	35.818,00	-	35.818,00	35.820,00	Dirigente Servizi di Staff
1	2	4	6	902	SERVIZI EDUCATIVI	20102100	IRAP personale servizi educativi	10.595,00	-	10.595,00	10.595,00	Dirigente Servizi di Staff
1	3	4	2	902	SERVIZI EDUCATIVI	17103190	Spese per organizzazione eventi	1.500,00	-	1.500,00	1.500,00	Dirigente Affari Generali e Servizi al Cittadino
1	3	4	2	902	SERVIZI EDUCATIVI	42103150	SPESE PER PROGETTI SCOLASTICI FINANZIATI DA SPONSORIZZAZIONI	-	-	-	-	Dirigente Affari Generali e Servizi al Cittadino
1	3	4	2	902	SERVIZI EDUCATIVI	47103100	SPESE PER BORSE DI STUDIO FINANZIATE DA SPONSORIZZAZIONI	10.000,00	-	10.000,00	10.000,00	Dirigente Affari Generali e Servizi al Cittadino
1	3	4	6	902	SERVIZI EDUCATIVI	20103120	Contratti di servizio pubblico - servizi educativi	8.000,00	-	8.000,00	8.000,00	Dirigente Affari Generali e Servizi al Cittadino
1	3	4	6	902	SERVIZI EDUCATIVI	20103130	Servizi ausiliari per il funzionamento dell'ente	3.500,00	-	3.500,00	3.500,00	Dirigente Affari Generali e Servizi al Cittadino
1	3	4	6	902	SERVIZI EDUCATIVI	20103170	Aggio riscossione	5.000,00	-	5.000,00	5.000,00	Dirigente Affari Generali e Servizi al Cittadino
1	9	4	6	902	SERVIZI EDUCATIVI	20109110	Rimborsi a famiglie per somme non dovute o versate in eccesso	500,00	-	500,00	500,00	Dirigente Affari Generali e Servizi al Cittadino

Titolo	Macro Aggregato	Miss.	Progr.	CDC	Desc.CDC	Capitolo	Desc.Capitolo	Anno 2021	Variazioni	Totale anno 2021	Anno 2022	Responsabile
1	9	4	6	902	Servizi educativi	20109120	20109120 - Rimborso a famiglie frequentanti servizi integrativi di pre e doposcuola Miss. 04 Progr. 06 Tit. 1 Macro. 09		-	-		Dirigente Affari Generali e Servizi al Cittadino
1	3	4	1	903	SCUOLE dell'INFANZIA	16103110	Utenze e canoni scuole materne	143.914,00	-	143.914,00	143.914,00	Dirigente Territorio e Sviluppo Economico
1	3	4	1	903	SCUOLE dell'INFANZIA	16103130	Utenze - Spese condominiali	88.000,00	-	88.000,00	88.000,00	Dirigente Territorio e Sviluppo Economico
1	3	12	1	903	SCUOLE dell'INFANZIA	42103110	Utenze e canoni asili nido	56.607,00	-	56.607,00	56.607,00	Dirigente Territorio e Sviluppo Economico
1	3	12	1	903	SCUOLE dell'INFANZIA	42103120	Contratti di servizio pubblico asili nido	800.000,00	-	800.000,00	800.000,00	Dirigente Affari Generali e Servizi al Cittadino
1	3	12	1	903	SCUOLE dell'INFANZIA	42103160	UTENZE - SPESE CONDOMINIALI	21.000,00	-	21.000,00	21.000,00	Dirigente Territorio e Sviluppo Economico
1	3	12	1	903	SCUOLE dell'INFANZIA	42103190	Spese collegate alla DGR XI/2108/2019	200.000,00	-	200.000,00	200.000,00	Dirigente Affari Generali e Servizi al Cittadino
1	4	4	7	903	SCUOLE dell'INFANZIA	21104100	Contributi diritto allo studio	80.000,00	-	80.000,00	80.000,00	Dirigente Affari Generali e Servizi al Cittadino

Titolo	Macro Aggregato	Miss.	Progr.	CDC	Desc.CDC	Capitolo	Desc.Capitolo	Anno 2021	Variazioni	Totale anno 2021	Anno 2022	Responsabile
1	4	12	1	903	SCUOLE dell'INFANZIA	42104150	Rimborsi a Concessionario e nidi convenzionati a seguito DGR n. XI/1668/2019	213.000,00	-	213.000,00	213.000,00	Dirigente Affari Generali e Servizi al Cittadino
1	7	12	1	903	SCUOLE dell'INFANZIA	42107100	Interessi passivi e oneri e finanziari	21.428,62	-	21.428,62	19.120,44	Dirigente Servizi di Staff
1	9	12	1	903	SCUOLE dell'INFANZIA	42109120	RIMBORSI A FAMIGLIE PER SOMME NON DOVUTE O VERSATE IN ECCESSO	1.500,00	-	1.500,00	1.500,00	Dirigente Affari Generali e Servizi al Cittadino
1	1	12	1	903	SCUOLE dell'INFANZIA	42101100	Incentivo art. 113 D.Lgs 50/2016	-	-	-	-	Dirigente Affari Generali e Servizi al Cittadino
1	1	12	1	903	SCUOLE dell'INFANZIA	42101200	Oneri Incentivo art. 113 D.Lgs 50/2016	-	-	-	-	Dirigente Affari Generali e Servizi al Cittadino
1	2	12	1	903	SCUOLE dell'INFANZIA	42102100	IRAP Incentivo art. 113 D.Lgs 50/2016	-	-	-	-	Dirigente Affari Generali e Servizi al Cittadino
1	4	12	1	903	SCUOLE dell'INFANZIA	42104130	Rimborsi a Nidi Convenzionati a seguito DGR n. XI/4/2018	-	-	-	-	Dirigente Affari Generali e Servizi al Cittadino
1	4	12	1	903	SCUOLE dell'INFANZIA	42104140	Rimborsi a Concessionario a seguito DGR n. XI/4/2018	-	-	-	-	Dirigente Affari Generali e Servizi al Cittadino

Titolo	Macro Aggregato	Miss.	Progr.	CDC	Desc.CDC	Capitolo	Desc.Capitolo	Anno 2021	Variazioni	Totale anno 2021	Anno 2022	Responsabile
1	3	12	1	903	SCUOLE dell'INFANZIA	42103200	42103200 - Contributi ai Gestori per contenimento rette per frequenza centri estivi Miss. 12 Progr. 01 Tit. 1 Macro. 03	-	-	-	-	Dirigente Affari Generali e Servizi al Cittadino
1	3	12	1	903	SCUOLE dell'INFANZIA	42103210	42103210 - Contributi a Gestori per sistema integrato 0-6 anni Miss. 12 Progr. 01 Tit. 1 Macro. 03	-	-	-	-	Dirigente Affari Generali e Servizi al Cittadino
1	3	12	1	903	SCUOLE dell'INFANZIA	42103220	42103220 - Contributo a Gestori per sistema integrato 0-6 anni - spese collegate alla DGR XI/2108/2019 Miss. 12 Progr. 01 Tit. 1 Macro. 03	-	-	-	-	Dirigente Affari Generali e Servizi al Cittadino
1	9	12	1	903	SCUOLE dell'INFANZIA	42109130	42109130 - Rimborso a famiglie frequentanti servizi sistema integrato 0-6 anni Miss. 12 Progr. 01 Tit. 1 Macro. 09	-	-	-	-	Dirigente Affari Generali e Servizi al Cittadino

Titolo	Macro Aggregato	Miss.	Progr.	CDC	Desc.CDC	Capitolo	Desc.Capitolo	Anno 2021	Variazioni	Totale anno 2021	Anno 2022	Responsabile
1	3	12	1	903	SCUOLE dell'INFANZIA	42103230	42103230 - Contributi a Gestori per i centri estivi - Decreto Ministro per le Pari Opportunità e la Famiglia Miss. 12 Progr. 01 Tit. 1 Macro. 03	-	-	-	-	Dirigente Affari Generali e Servizi al Cittadino
1	3	4	2	904	SCUOLE PRIMARIE	17103100	Acquisto beni di consumo	65.000,00	-	65.000,00	65.000,00	Dirigente Affari Generali e Servizi al Cittadino
1	3	4	2	904	SCUOLE PRIMARIE	17103120	Utenze e canoni	301.976,00	-	301.976,00	301.976,00	Dirigente Territorio e Sviluppo Economico
1	3	4	2	904	SCUOLE PRIMARIE	17103210	UTENZE - SPESE CONDOMINIALI	67.000,00	-	67.000,00	67.000,00	Dirigente Territorio e Sviluppo Economico
1	4	4	7	904	SCUOLE PRIMARIE	21104110	Contributi diritto allo studio	93.000,00	-	93.000,00	93.000,00	Dirigente Affari Generali e Servizi al Cittadino
2	2	4	2	904	SCUOLE PRIMARIE	17202150	17202150 - Mobili e arredi Miss. 04 Progr. 02 Tit. 2 Macro. 02	-	-	-	-	Dirigente Affari Generali e Servizi al Cittadino
2	2	4	2	904	SCUOLE PRIMARIE	17202151	17202151 - Mobili e arredi Miss. 04 Progr. 02 Tit. 2 Macro. 02	-	-	-	-	Dirigente Territorio e Sviluppo Economico
1	3	4	2	905	SCUOLE SECONDARIE	17103160	Utenze e canoni	250.215,00	-	250.215,00	250.215,00	Dirigente Territorio e Sviluppo Economico

Titolo	Macro Aggregato	Miss.	Progr.	CDC	Desc.CDC	Capitolo	Desc.Capitolo	Anno 2021	Variazioni	Totale anno 2021	Anno 2022	Responsabile
1	3	4	2	905	SCUOLE SECONDARIE	17103200	Utenze - Spese condominiali	90.000,00	-	90.000,00	90.000,00	Dirigente Territorio e Sviluppo Economico
1	4	4	2	905	SCUOLE SECONDARIE	21104150	Borse premio Dulbecco	1.000,00	-	1.000,00	1.000,00	Dirigente Affari Generali e Servizi al Cittadino
1	4	4	7	905	SCUOLE SECONDARIE	21104120	Contributi diritto allo studio	55.500,00	-	55.500,00	55.500,00	Dirigente Affari Generali e Servizi al Cittadino
1	4	4	7	905	SCUOLE SECONDARIE	21104130	Contributi a famiglie	5.000,00	-	5.000,00	5.000,00	Dirigente Affari Generali e Servizi al Cittadino
1	3	4	6	906	REFEZIONE	20103140	Servizi informatici e di telecomunicazioni	1.000,00	-	1.000,00	1.000,00	Dirigente Affari Generali e Servizi al Cittadino
1	3	4	6	906	REFEZIONE	20103150	Contratti di servizio pubblico - mensa scolastica	506.000,00	-	506.000,00	506.000,00	Dirigente Affari Generali e Servizi al Cittadino
1	1	6	1	907	SPORT E TEMPO LIBERO	24101100	Personale sezione sport e tempo libero	113.360,00	-	113.360,00	113.360,00	Dirigente Servizi di Staff
1	1	6	1	907	SPORT E TEMPO LIBERO	24101110	Oneri Riflessi Personale sezione sport e tempo libero	34.000,00	-	34.000,00	34.000,00	Dirigente Servizi di Staff
1	2	6	1	907	SPORT E TEMPO LIBERO	24102100	IRAP personale sezione sport e tempo libero	9.835,00	-	9.835,00	9.835,00	Dirigente Servizi di Staff
1	3	6	1	907	SPORT E TEMPO LIBERO	24103140	Utenze e canoni	5.000,00	-	5.000,00	5.000,00	Dirigente Territorio e Sviluppo Economico
1	3	6	1	907	SPORT E TEMPO LIBERO	24103150	Organizzazione manifestazioni e convegni	1.000,00	-	1.000,00	1.000,00	Dirigente Affari Generali e Servizi al Cittadino

Titolo	Macro Aggregato	Miss.	Progr.	CDC	Desc.CDC	Capitolo	Desc.Capitolo	Anno 2021	Variazioni	Totale anno 2021	Anno 2022	Responsabile
1	3	6	2	907	SPORT E TEMPO LIBERO	25103110	Centro di aggregazione giovanile CAG	26.000,00	-	26.000,00	-	Dirigente Affari Generali e Servizi al Cittadino
1	1	5	2	908	BIBLIOTECHE COMUNALI	22101100	Spese personale biblioteca	160.846,00	-	160.846,00	160.846,00	Dirigente Servizi di Staff
1	1	5	2	908	BIBLIOTECHE COMUNALI	22101110	Oneri riflessi personale biblioteca	46.282,00	-	46.282,00	46.283,00	Dirigente Servizi di Staff
1	2	5	2	908	BIBLIOTECHE COMUNALI	22102100	IRAP personale biblioteca	12.500,00	-	12.500,00	12.500,00	Dirigente Servizi di Staff
1	3	5	1	908	BIBLIOTECHE COMUNALI	22103100	Acquisto beni di consumo	10.000,00	-	10.000,00	10.000,00	Dirigente Affari Generali e Servizi al Cittadino
1	3	5	1	908	BIBLIOTECHE COMUNALI	22103110	Giornali, riviste e pubblicazioni biblioteca	5.000,00	-	5.000,00	5.000,00	Dirigente Affari Generali e Servizi al Cittadino
1	3	5	1	908	BIBLIOTECHE COMUNALI	22103120	Utenze e canoni biblioteche	500,00	-	500,00	500,00	Dirigente Territorio e Sviluppo Economico
1	3	5	1	908	BIBLIOTECHE COMUNALI	22103140	Organizzazione manifestazioni e convegni biblioteca	6.000,00	-	6.000,00	6.000,00	Dirigente Affari Generali e Servizi al Cittadino
1	3	5	1	908	BIBLIOTECHE COMUNALI	22103150	Contratti di servizio pubblico biblioteca	53.000,00	-	53.000,00	53.000,00	Dirigente Affari Generali e Servizi al Cittadino
1	3	5	2	909	ATTIVITA' CULTURALI	23103110	Acquisito beni di consumo sezione cultura	500,00	-	500,00	500,00	Dirigente Affari Generali e Servizi al Cittadino

Titolo	Macro Aggregato	Miss.	Progr.	CDC	Desc.CDC	Capitolo	Desc.Capitolo	Anno 2021	Variazioni	Totale anno 2021	Anno 2022	Responsabile
1	3	5	2	909	ATTIVITA' CULTURALI	23103170	Organizzazione manifestazioni e convegni	5.900,00	-	5.900,00	5.900,00	Dirigente Affari Generali e Servizi al Cittadino
1	3	12	8	910	COOPERAZIONE INTERNAZIONALE E ASSOCIAZIONISMO	49103100	Acquisto beni di consumo	500,00	-	500,00	500,00	Dirigente Affari Generali e Servizi al Cittadino
1	4	12	8	910	COOPERAZIONE INTERNAZIONALE E ASSOCIAZIONISMO	49104100	Trasferimenti correnti a istituzioni sociali private	2.000,00	-	2.000,00	2.000,00	Dirigente Affari Generali e Servizi al Cittadino
DIREZIONE AFFARI GENERALI E SERVIZI AL CITTADINO - SPESE 2021-2022								5.807.559,72	-	5.807.559,72	5.779.251,54	

DIREZIONE SERVIZI DI STAFF

Previsione Entrate 2020

Titolo	Tipologia	Categoria	CDC	Desc.CDC	Capitolo	Desc.Capitolo	Cassa 2020	Variazioni di cassa	Totale cassa 2020	Competenza 2020	Variazioni	Totale competenza 2020	Responsabile
9	100	1	04.04	SPESE NON RIPARTIBILI (CDR 04)	90101200	RITENUTE PER SPLIT PAYMENT	2.500.000,00	-	2.500.000,00	2.700.000,00	-	2.700.000,00	Dirigente Servizi di Staff
9	100	2	04.04	SPESE NON RIPARTIBILI (CDR 04)	90102100	Ritenute erariali	800.000,00	-	800.000,00	1.000.000,00	-	1.000.000,00	Dirigente Servizi di Staff
9	100	2	04.04	SPESE NON RIPARTIBILI (CDR 04)	90102110	Ritenute previdenziali e assistenziali al personale	600.000,00	-	600.000,00	800.000,00	-	800.000,00	Dirigente Servizi di Staff
9	100	3	04.04	SPESE NON RIPARTIBILI (CDR 04)	90103100	Ritenute erariali su redditi da lavoro autonomo per conto terzi	60.000,00	-	60.000,00	60.000,00	-	60.000,00	Dirigente Servizi di Staff
9	100	99	04.04	SPESE NON RIPARTIBILI (CDR 04)	90199100	ANTICIPAZIONI ECONOMICHE	5.000,00	-	5.000,00	5.000,00	-	5.000,00	Dirigente Servizi di Staff
9	200	2	04.04	SPESE NON RIPARTIBILI (CDR 04)	90202100	Trasferimenti da Amministrazioni Locali per operazioni per conto terzi	1.000,00	-	1.000,00	1.000,00	-	1.000,00	Dirigente Servizi di Staff
9	200	4	04.04	SPESE NON RIPARTIBILI (CDR 04)	90204100	Depositi cauzionali	180.000,00	-	180.000,00	180.000,00	-	180.000,00	Dirigente Servizi di Staff
9	200	5	04.04	SPESE NON RIPARTIBILI (CDR 04)	90205110	Riscossione TARI per conto terzi	250.000,00	-	250.000,00	324.800,00	-	324.800,00	Dirigente Servizi di Staff
9	200	5	04.04	SPESE NON RIPARTIBILI (CDR 04)	90251120	Incassi corrispettivi carta identità elettronica da riversare allo stato	75.000,00	-	75.000,00	80.000,00	-	80.000,00	Dirigente Affari Generali e Servizi al Cittadino

Titolo	Tipologia	Categoria	CDC	Desc.CDC	Capitolo	Desc.Capitolo	Cassa 2020	Variazioni di cassa	Totale cassa 2020	Competenza 2020	Variazioni	Totale competenza 2020	Responsabile
9	200	5	04.04	SPESE NON RIPARTIBILI (CDR 04)	90251130	Incasso corrispettivi per visure catastali da riversare all'agenzia delle entrate	500,00	-	500,00	500,00	-	500,00	Dirigente Affari Generali e Servizi al Cittadino
9	200	99	04.04	SPESE NON RIPARTIBILI (CDR 04)	90102120	Altre ritenute al personale per conto di terzi	150.000,00	-	150.000,00	200.000,00	-	200.000,00	Dirigente Servizi di Staff
1	101	6	207	TRIBUTI	10106100	Imposta Municipale Immobili	11.096.424,40	400.000,00	10.696.424,40	12.414.073,10	-1.147.123,61	11.266.949,49	Dirigente Servizi di Staff
1	101	6	207	TRIBUTI	10106110	Imposta Comunale Municipale - IMU - quote arretrate	586.283,00	200.000,00	786.283,00	550.000,00	-	550000	Dirigente Servizi di Staff
1	101	51,00	207	TRIBUTI	10151130	TARI - Tassa sui Rifiuti	5.308.263,00	-1000000	4308263	5300000	-169000	5131000	Dirigente Servizi di Staff
1	101	51	207	TRIBUTI	10151153	Tassa Smaltimento Rifiuti Solidi Urbani - quote arretrate	744.000,00	-	744.000,00	500.000,00	-	500.000,00	Dirigente Servizi di Staff

Titolo	Tipologia	Categoria	CDC	Desc.CDC	Capitolo	Desc.Capitolo	Cassa 2020	Variazioni di cassa	Totale cassa 2020	Competenza 2020	Variazioni	Totale competenza 2020	Responsabile
1	101	52	207	TRIBUTI	10152160	Tassa Occupazione Spazi ed Aree Pubbliche - permanente	149.953,49	60.000,00	209.953,49	210.000,00	40.000,00	170.000,00	Dirigente Servizi di Staff
1	101	52	207	TRIBUTI	10152170	Tassa Occupazione Spazi ed Aree Pubbliche - temporanea	10.499,47	20.000,00	30.499,47	50.000,00	-	50.000,00	Dirigente Servizi di Staff
1	101	52	207	TRIBUTI	10152180	TASSA OCCUPAZIONE SPAZI ED AREE PUBBLICHE - Q.TE ARRETRATE	41.150,24	1.500,00	42.650,24	8.000,00	-	8.000,00	Dirigente Servizi di Staff
1	101	53	207	TRIBUTI	10153170	IMPOSTA COMUNALE SULLA PUBBLICITA' - Q.TE ARRETRATE	52.749,00	750,00	53.499,00	45.000,00	-	45.000,00	Dirigente Servizi di Staff
1	101	53	207	TRIBUTI	10153180	Imposta comunale sulla pubblicita'	970.000,00	-	970.000,00	1.001.000,00	-	1.001.000,00	Dirigente Servizi di Staff
1	101	53	207	TRIBUTI	10153190	Diritti sulle Pubbliche Affissioni	15.000,00	-	15.000,00	15.000,00	-	15.000,00	Dirigente Servizi di Staff
3	500	99	207	TRIBUTI	30599180	Spese notifica concessionario tributi	20.000,00	-	20.000,00	22.000,00	-	22.000,00	Dirigente Servizi di Staff
1	101	99	207	TRIBUTI	10199230	ALTRE IMPOSTE, TASSE E PROVENTI ASSIMILATI	-	-	-	-	-	-	Dirigente Servizi di Staff
1	101	6	207	TRIBUTI	10106115	IMPOSTA MUNICIPALE IMMOBILI - ANNI PRECEDENTI	433.757,42	-	433.757,42	-	-	-	Dirigente Servizi di Staff

Titolo	Tipologia	Categoria	CDC	Desc.CDC	Capitolo	Desc.Capitolo	Cassa 2020	Variazioni di cassa	Totale cassa 2020	Competenza 2020	Variazioni	Totale competenza 2020	Responsabile
1	101	76	207	TRIBUTI	10176200	TASI - Imposta sui servizi comunali	110,00	-	110,00	-	-	-	Dirigente Servizi di Staff
1	101	76	207	TRIBUTI	10176210	TASI - Imposta sui servizi comunali - quote arretrate	10.174,14	-	10.174,14	10.070,00	-	10.070,00	Dirigente Servizi di Staff
3	500	1	208	ECONOMATO	30502120	Rimborsi derivanti da risarcimenti danni	10.000,00	-	10.000,00	15.100,00	-	15.100,00	Dirigente Servizi di Staff
3	100	2	303	AMMINISTRAZIONI PERSONALE	30102270	Proventi mensa dipendenti comunali	35.000,00	-	35.000,00	35.000,00	-	35.000,00	Dirigente Servizi di Staff
3	500	2	303	AMMINISTRAZIONI PERSONALE	30502105	Rimborso quote emolumenti personale in comando	61.000,00	-	61.000,00	61.000,00	-	61.000,00	Dirigente Servizi di Staff
3	500	2	303	AMMINISTRAZIONI PERSONALE	30599110	Introiti e rimborsi diversi personale	15.000,00	-	15.000,00	15.000,00	-	15.000,00	Dirigente Servizi di Staff
3	500	2	303	AMMINISTRAZIONI PERSONALE	30502280	Rimborsi dallo Stato per il Personale P.L. - emergenza CORONAVIRUS	66.530,00	- 59.335,00	7.195,00	66.530,00	- 59.335,00	7.195,00	Dirigente Servizi di Staff
1	101	16	304	RAGIONERIA	10116120	Irpef addizionale comunale	2.320.000,00	2.000.000,00	4.320.000,00	6.200.000,00	-	6.200.000,00	Dirigente Servizi di Staff
2	101	1	304	RAGIONERIA	20101100	Contributo per gli interventi dei comuni (ex sviluppo investimenti)	104.500,00	-	104.500,00	104.500,00	-	104.500,00	Dirigente Servizi di Staff
2	101	1	304	RAGIONERIA	20101110	Contributi e trasferimenti correnti dallo Stato - altri contributi	200.000,00	-	200.000,00	230.000,00	-	230.000,00	Dirigente Servizi di Staff

Titolo	Tipologia	Categoria	CDC	Desc.CDC	Capitolo	Desc.Capitolo	Cassa 2020	Variazioni di cassa	Totale cassa 2020	Competenza 2020	Variazioni	Totale competenza 2020	Responsabile
3	100	2	304	RAGONERIA	30102330	Rimborso stampati - servizio rilevante ai fini IVA	15.000,00	-	15.000,00	18.000,00	-	18.000,00	Dirigente Servizi di Staff
3	500	2	304	RAGONERIA	30502150	Contributo gestione servizio tesoreria	5.000,00	-	5.000,00	5.000,00	-	5.000,00	Dirigente Servizi di Staff
3	500	99	304	RAGONERIA	30599120	Introiti e rimborsi diversi	2.500,00	-	2.500,00	5.000,00	-	5.000,00	Dirigente Servizi di Staff
3	500	99	304	RAGONERIA	30599170	Inversione contabile IVA (reverse charge)	15.000,00	-	15.000,00	15.000,00	-	15.000,00	Dirigente Servizi di Staff
3	500	99	304	RAGONERIA	30599220	Iva derivante dalla scissione dei pagamenti	150.000,00	-	150.000,00	180.000,00	-	180.000,00	Dirigente Servizi di Staff
7	100	1	304	RAGONERIA	70101100	Anticipazione di cassa	-	-	-	8.462.000,00	-	8.462.000,00	Dirigente Servizi di Staff
9	100	1	304	RAGONERIA	90101300	RITENUTE PER SPLIT PAYMENT (ATTIVITA' COMMERCIALE)	100.000,00	-	100.000,00	300.000,00	-	300.000,00	Dirigente Servizi di Staff
9	100	99	304	RAGONERIA	90199110	Entrate a seguito di spese non andate a buon fine	10.000,00	-	10.000,00	15.000,00	-	15.000,00	Dirigente Servizi di Staff
9	100	99	304	RAGONERIA	90299100	ENTRATE PER SERVIZI PER CONTO TERZI	3.967,48	-	3.967,48	1.000,00	-	1.000,00	Dirigente Servizi di Staff
9	200	1	304	RAGONERIA	90201100	Rimborso per acquisto di servizi per conto di terzi	10.000,00	-	10.000,00	30.000,00	-	30.000,00	Dirigente Servizi di Staff
9	200	5	304	RAGONERIA	90205100	Riscossione imposta di bollo per conto di terzi	50.000,00	-	50.000,00	60.000,00	-	60.000,00	Dirigente Servizi di Staff
1	301	1	304	RAGONERIA	10301100	Fondo di solidarietà comunale	50.782,44	-	50.782,44	50.782,44	-	50.782,44	Dirigente Servizi di Staff

Titolo	Tipologia	Categoria	CDC	Desc.CDC	Capitolo	Desc.Capitolo	Cassa 2020	Variazioni di cassa	Totale cassa 2020	Competenza 2020	Variazioni	Totale competenza 2020	Responsabile
1	101	16	304	RAGIONERIA	10116130	Irpef addizionale comunale - anni precedenti	7923,01	-	7923,01	-	-	-	Dirigente Servizi di Staff
3	300	3	304	RAGIONERIA	30303100	Interessi attivi diversi	78,65	-	78,65	-	-	-	Dirigente Servizi di Staff
3	300	3	304	RAGIONERIA	30303110	Interessi attivi di mora	70,84	-	70,84	-	-	-	Dirigente Servizi di Staff
9	200	99	304	RAGIONERIA	90299130	Spese di notifica da rimborsare a concessionario	10.000,00	-	10.000,00	10.000,00	-	10.000,00	Dirigente Servizi di Staff
2	101	1	304	RAGIONERIA	20102500	20102500 - Fondo per esercizio funzioni fondamentali - art. 106 DL 34/2020	-	694.236,35	694.236,35	-	694.236,35	694.236,35	Dirigente Servizi di Staff
2	101	1	304	RAGIONERIA	20101170	20101170 - Trasferimento per ristoro ai comuni per esonero dal pagamento della tassa occupazione e spazi ai sensi dell'art.181 del D.L.34/2020	-	-	-	-	42.237,15	42.237,15	Dirigente Servizi di Staff
2	101	1	304	RAGIONERIA	20101180	20101180 - Trasferimento per ristoro ai comuni per esonero dal pagamento della dell'IMU settore turistico art.177 del DL 34/2020 Tit. 2 Tip. 101 Cat. 01	-	-	-	-	22.423,26	22.423,26	Dirigente Servizi di Staff
DIREZIONE SERVIZI DI STAFF -TOTALE ENTRATE 2020							27.302.216,58	1.517.151,35	28.819.367,93	41.355.355,54	- 656.561,85	40.698.793,69	-

Previsione Entrate 2021-2022

Titolo	Tipologia	Categoria	CDC	Desc.CDC	Capitolo	Desc.Capitolo	Anno 2021	Variazioni	Totale anno 2021	Anno 2022	Responsabile
9	100	1	04.04	SPESE NON RIPARTIBILI (CDR 04)	90101200	RITENUTE PER SPLIT PAYMENT	2.700.000,00	-	2.700.000,00	2.700.000,00	Dirigente Servizi di Staff
9	100	2	04.04	SPESE NON RIPARTIBILI (CDR 04)	90102100	Ritenute erariali	1.000.000,00	-	1.000.000,00	1.000.000,00	Dirigente Servizi di Staff
9	100	2	04.04	SPESE NON RIPARTIBILI (CDR 04)	90102110	Ritenute previdenziali e assistenziali al personale	800.000,00	-	800.000,00	800.000,00	Dirigente Servizi di Staff
9	100	3	04.04	SPESE NON RIPARTIBILI (CDR 04)	90103100	Ritenute erariali su redditi da lavoro autonomo per conto terzi	60.000,00	-	60.000,00	60.000,00	Dirigente Servizi di Staff
9	100	99	04.04	SPESE NON RIPARTIBILI (CDR 04)	90199100	ANTICIPAZIONI ECONOMICHE	5.000,00	-	5.000,00	5.000,00	Dirigente Servizi di Staff
9	200	2	04.04	SPESE NON RIPARTIBILI (CDR 04)	90202100	Trasferimenti da Amministrazioni Locali per operazioni per conto terzi	1.000,00	-	1.000,00	1.000,00	Dirigente Servizi di Staff
9	200	4	04.04	SPESE NON RIPARTIBILI (CDR 04)	90204100	Depositi cauzionali	180.000,00	-	180.000,00	180.000,00	Dirigente Servizi di Staff
9	200	5	04.04	SPESE NON RIPARTIBILI (CDR 04)	90205110	Riscossione TARI per conto terzi	324.800,00	-	324.800,00	324.800,00	Dirigente Servizi di Staff
9	200	5	04.04	SPESE NON RIPARTIBILI (CDR 04)	90251120	Incassi corrispettivi carta identità elettronica da riversare allo stato	80.000,00	-	80.000,00	80.000,00	Dirigente Affari Generali e Servizi al Cittadino

Titolo	Tipologia	Categoria	CDC	Desc.CDC	Capitolo	Desc.Capitolo	Anno 2021	Variazioni	Totale anno 2021	Anno 2022	Responsabile
9	200	5	04.04	SPESE NON RIPARTIBILI (CDR 04)	90251130	Incasso corrispettivi per visure catastali da riversare all'agenzia delle entrate	500,00	-	500,00	500,00	Dirigente Affari Generali e Servizi al Cittadino
9	200	99	04.04	SPESE NON RIPARTIBILI (CDR 04)	90102120	Altre ritenute al personale per conto di terzi	200.000,00	-	200.000,00	200.000,00	Dirigente Servizi di Staff
1	101	6	207	TRIBUTI	10106100	Imposta Municipale Immobili	12.315.820,00	-	12.315.820,00	12.210.820,00	Dirigente Servizi di Staff
1	101	6	207	TRIBUTI	10106110	Imposta Comunale Municipale - IMU - quote arretrate	550000	-	550.000,00	550.000,00	Dirigente Servizi di Staff
1	101	51,00	207	TRIBUTI	10151130	TARI - Tassa sui Rifiuti	5150000	-	5.150.000,00	5.150.000,00	Dirigente Servizi di Staff
1	101	51	207	TRIBUTI	10151153	Tassa Smaltimento Rifiuti Solidi Urbani - quote arretrate	500.000,00	-	500.000,00	500.000,00	Dirigente Servizi di Staff
1	101	52	207	TRIBUTI	10152160	Tassa Occupazione Spazi ed Aree Pubbliche - permanente	210.000,00	-	210.000,00	210.000,00	Dirigente Servizi di Staff

Titolo	Tipologia	Categoria	CDC	Desc.CDC	Capitolo	Desc.Capitolo	Anno 2021	Variazioni	Totale anno 2021	Anno 2022	Responsabile
1	101	52	207	TRIBUTI	10152170	Tassa Occupazione Spazi ed Aree Pubbliche - temporanea	50.000,00	-	50.000,00	50.000,00	Dirigente Servizi di Staff
1	101	52	207	TRIBUTI	10152180	TASSA OCCUPAZIONE SPAZI ED AREE PUBBLICHE - Q.TE ARRETRATE	8.000,00	-	8.000,00	8.000,00	Dirigente Servizi di Staff
1	101	53	207	TRIBUTI	10153170	IMPOSTA COMUNALE SULLA PUBBLICITA' - Q.TE ARRETRATE	45.000,00	-	45.000,00	45.000,00	Dirigente Servizi di Staff
1	101	53	207	TRIBUTI	10153180	Imposta comunale sulla pubblicita'	1.001.000,00	-	1.001.000,00	1.001.000,00	Dirigente Servizi di Staff
1	101	53	207	TRIBUTI	10153190	Diritti sulle Pubbliche Affissioni	15.000,00	-	15.000,00	15.000,00	Dirigente Servizi di Staff
3	500	99	207	TRIBUTI	30599180	Spese notifica concessionario tributi	22.000,00	-	22.000,00	22.000,00	Dirigente Servizi di Staff
1	101	99	207	TRIBUTI	10199230	ALTRE IMPOSTE, TASSE E PROVENTI ASSIMILATI	-	-	-	-	Dirigente Servizi di Staff
1	101	6	207	TRIBUTI	10106115	IMPOSTA MUNICIPALE IMMOBILI - ANNI PRECEDENTI	-	-	-	-	Dirigente Servizi di Staff
1	101	76	207	TRIBUTI	10176200	TASI - Imposta sui servizi comunali	-	-	-	-	Dirigente Servizi di Staff
1	101	76	207	TRIBUTI	10176210	TASI - Imposta sui servizi comunali - quote arretrate	-	-	-	-	Dirigente Servizi di Staff
3	500	1	208	ECONOMATO	30502120	Rimborsi derivanti da risarcimenti danni	15.100,00	-	15.100,00	15.100,00	Dirigente Servizi di Staff
3	100	2	303	AMMINISTRAZIONE PERSONALE	30102270	Proventi mensa dipendenti comunali	35.000,00	-	35.000,00	35.000,00	Dirigente Servizi di Staff

Titolo	Tipologia	Categoria	CDC	Desc.CDC	Capitolo	Desc.Capitolo	Anno 2021	Variazioni	Totale anno 2021	Anno 2022	Responsabile
3	500	2	303	AMMINISTRAZIONE PERSONALE	30502105	Rimborso quote emolumenti personale in comando	-	-	-	-	Dirigente Servizi di Staff
3	500	2	303	AMMINISTRAZIONE PERSONALE	30599110	Introiti e rimborsi diversi personale	15.000,00	-	15.000,00	15.000,00	Dirigente Servizi di Staff
3	500	2	303	AMMINISTRAZIONE PERSONALE	30502280	Rimborsi dallo Stato per il Personale P.L. - emergenza CORONAVIRUS	-	-	-	-	Dirigente Servizi di Staff
1	101	16	304	RAGIONERIA	10116120	Irpef addizionale comunale	6.200.000,00	-	6.200.000,00	6.200.000,00	Dirigente Servizi di Staff
2	101	1	304	RAGIONERIA	20101100	Contributo per gli interventi dei comuni (ex sviluppo investimenti)	104.500,00	-	104.500,00	104.500,00	Dirigente Servizi di Staff
2	101	1	304	RAGIONERIA	20101110	Contributi e trasferimenti correnti dallo Stato - altri contributi	230.000,00	-	230.000,00	230.000,00	Dirigente Servizi di Staff
3	100	2	304	RAGIONERIA	30102330	Rimborso stampati - servizio rilevante ai fini IVA	18.000,00	-	18.000,00	18.000,00	Dirigente Servizi di Staff
3	500	2	304	RAGIONERIA	30502150	Contributo gestione servizio tesoreria	-	-	-	-	Dirigente Servizi di Staff
3	500	99	304	RAGIONERIA	30599120	Introiti e rimborsi diversi	5.000,00	-	5.000,00	5.000,00	Dirigente Servizi di Staff
3	500	99	304	RAGIONERIA	30599170	Inversione contabile IVA (reverse charge)	15.000,00	-	15.000,00	15.000,00	Dirigente Servizi di Staff
3	500	99	304	RAGIONERIA	30599220	Iva derivante dalla scissione dei pagamenti	180.000,00	-	180.000,00	180.000,00	Dirigente Servizi di Staff
7	100	1	304	RAGIONERIA	70101100	Anticipazione di cassa	8.462.000,00	-	8.462.000,00	8.462.000,00	Dirigente Servizi di Staff
9	100	1	304	RAGIONERIA	90101300	RITENUTE PER SPLIT PAYMENT (ATTIVITA' COMMERCIALE)	300.000,00	-	300.000,00	300.000,00	Dirigente Servizi di Staff

Titolo	Tipologia	Categoria	CDC	Desc.CDC	Capitolo	Desc.Capitolo	Anno 2021	Variazioni	Totale anno 2021	Anno 2022	Responsabile
9	100	99	304	RAGIONERIA	90199110	Entrate a seguito di spese non andate a buon fine	15.000,00	-	15.000,00	15.000,00	Dirigente Servizi di Staff
9	100	99	304	RAGIONERIA	90299100	ENTRATE PER SERVIZI PER CONTO TERZI	1.000,00	-	1.000,00	1.000,00	Dirigente Servizi di Staff
9	200	1	304	RAGIONERIA	90201100	Rimborso per acquisto di servizi per conto di terzi	30.000,00	-	30.000,00	30.000,00	Dirigente Servizi di Staff
9	200	5	304	RAGIONERIA	90205100	Riscossione imposta di bollo per conto di terzi	60.000,00	-	60.000,00	60.000,00	Dirigente Servizi di Staff
1	301	1	304	RAGIONERIA	10301100	Fondo di solidarietà comunale	-	-	-	-	Dirigente Servizi di Staff
1	101	16	304	RAGIONERIA	10116130	Irpef addizionale comunale - anni precedenti	-	-	-	-	Dirigente Servizi di Staff
3	300	3	304	RAGIONERIA	30303100	Interessi attivi diversi	-	-	-	-	Dirigente Servizi di Staff
3	300	3	304	RAGIONERIA	30303110	Interessi attivi di mora	-	-	-	-	Dirigente Servizi di Staff
9	200	99	304	RAGIONERIA	90299130	Spese di notifica da rimborsare a concessionario	-	-	-	-	Dirigente Servizi di Staff

Titolo	Tipologia	Categoria	CDC	Desc.CDC	Capitolo	Desc.Capitolo	Anno 2021	Variazioni	Totale anno 2021	Anno 2022	Responsabile
2	101	1	304	RAGONERIA	20102500	20102500 - Fondo per esercizio funzioni fondamentali - art. 106 DL 34/2020 Tit. 2 Tip. 101 Cat. 01	-	-	-	-	Dirigente Servizi di Staff
2	101	1	304	RAGONERIA	20101170	20101170 - Trasferimento per ristoro ai comuni per esonero dal pagamento della tassa occupazione e spazi ai sensi dell'art.181 del D.L.34/2020 Tit. 2 Tip. 101 Cat. 01	-	-	-	-	Dirigente Servizi di Staff
2	101	1	304	RAGONERIA	20101180	20101180 - Trasferimento per ristoro ai comuni per esonero dal pagamento della dell'IMU settore turistico art.177 del DL 34/2020 Tit. 2 Tip. 101 Cat. 01	-	-	-	-	Dirigente Servizi di Staff
DIREZIONE SERVIZI DI STAFF- ENTRATE 2021-2022							40.903.720,00	-	40.903.720,00	40.798.720,00	-

Previsione Spese 2020

Titolo	Macro Agg.to	Miss.	Progr.	CDC	Desc.CDC	Capitolo	Desc.Capitolo	Cassa 2020	Variazioni di cassa	Totale cassa 2020	Competenza 2020	Variazioni	Totale competenza 2020	Responsabile
7	1	99	1	04.04	SPESE NON RIPARTIBILI (CDR 04)	69701100	RITENUTE PREVIDENZIALI E ASSISTENZIALI AL PERSONALE	600.000,00	-	600.000,00	800.000,00	-	800.000,00	Dirigente Servizi di Staff
7	1	99	1	04.04	SPESE NON RIPARTIBILI (CDR 04)	69701110	RITENUTE ERARIALI	800.000,00	-	800.000,00	1.000.000,00	-	1.000.000,00	Dirigente Servizi di Staff
7	1	99	1	04.04	SPESE NON RIPARTIBILI (CDR 04)	69701120	ALTRE RITENUTE AL PERSONALE PER CONTO DI TERZI	130.000,00	-	130.000,00	200.000,00	-	200.000,00	Dirigente Servizi di Staff
7	1	99	1	04.04	SPESE NON RIPARTIBILI (CDR 04)	69701150	Costituzione Fondi Economali	5.000,00	-	5.000,00	5.000,00	-	5.000,00	Dirigente Servizi di Staff
7	1	99	1	04.04	SPESE NON RIPARTIBILI (CDR 04)	69701160	Versamento IVA split	2.500.000,00	-	2.500.000,00	2.700.000,00	-	2.700.000,00	Dirigente Servizi di Staff
7	1	99	1	04.04	SPESE NON RIPARTIBILI (CDR 04)	69701210	Versamenti di ritenute erariali su Redditi da lavoro autonomo per conto terzi	50.000,00	-	50.000,00	60.000,00	-	60.000,00	Dirigente Servizi di Staff
7	2	99	1	04.04	SPESE NON RIPARTIBILI (CDR 04)	69701130	RESTITUZIONI E DI DEPOSITI CAUZIONALI	100.000,00	-	100.000,00	180.000,00	-	180.000,00	Dirigente Servizi di Staff

Titolo	Macro Agg.to	Miss.	Progr.	CDC	Desc.CDC	Capitolo	Desc.Capitolo	Cassa 2020	Variazioni di cassa	Totale cassa 2020	Competenza 2020	Variazioni	Totale competenza 2020	Responsabile
7	2	99	1	04.04	SPESE NON RIPARTIBILI (CDR 04)	69702120	Versamento TARI competenza provincia	250.000,00	-	250.000,00	324.800,00	-	324.800,00	Dirigente Servizi di Staff
7	2	99	1	04.04	SPESE NON RIPARTIBILI (CDR 04)	69702140	Versamento corrispettivi carta identità elettronica	70.000,00	-	70.000,00	80.000,00	-	80.000,00	Dirigente Affari Generali e Servizi al Cittadino
7	2	99	1	04.04	SPESE NON RIPARTIBILI (CDR 04)	69702150	Versamento per visure catastali	200,00	-	200,00	500,00	-	500,00	Dirigente Affari Generali e Servizi al Cittadino
1	1	1	10	201	GESTIONE RISORSE	2101100	Personale sezione risorse umane	147.836,25	15.000,00	162.836,25	173.925,00	-	173.925,00	Dirigente Servizi di Staff
1	1	1	10	201	GESTIONE RISORSE	2101110	Oneri riflessi personale sezione risorse umane	43.560,00	6.000,00	49.560,00	51.247,06	-	51.247,06	Dirigente Servizi di Staff
1	3	1	2	201	GESTIONE RISORSE	2103160	Utenze e canoni - telefonia mobile	4.950,28	-	4.950,28	4.500,00	-	4.500,00	Dirigente Servizi di Staff
1	1	1	8	204	SISTEMI INFORMATIVI	8101100	Personale sezione CED	82.761,10	10.000,00	92.761,10	97.366,00	-	97.366,00	Dirigente Servizi di Staff
1	1	1	8	204	SISTEMI INFORMATIVI	8101110	Oneri Riflessi Personale sezione CED	24.162,95	3.000,00	27.162,95	28.427,00	-	28.427,00	Dirigente Servizi di Staff
1	2	1	8	204	SISTEMI INFORMATIVI	8102100	IRAP personale sezione CED	7.145,10	-	7.145,10	8.406,00	-	8.406,00	Dirigente Servizi di Staff
1	3	1	8	204	SISTEMI INFORMATIVI	8103100	Acquisto beni di consumo	4.358,89	-	4.358,89	5.000,00	-	5.000,00	Dirigente Servizi di Staff

Titolo	Macro Agg.to	Miss.	Progr.	CDC	Desc.CDC	Capitolo	Desc.Capitolo	Cassa 2020	Variazioni di cassa	Totale cassa 2020	Competenza 2020	Variazioni	Totale competenza 2020	Responsabile
1	3	1	8	204	SISTEMI INFORMATIVI	8103120	Spese per servizi informatici	262.594,58	-	262.594,58	232.000,00	-	232.000,00	Dirigente Servizi di Staff
1	3	1	8	204	SISTEMI INFORMATIVI	8103130	Utilizzo beni di terzi	15.865,65	-	15.865,65	14.000,00	-	14.000,00	Dirigente Servizi di Staff
1	3	1	8	204	SISTEMI INFORMATIVI	8103160	ACQUISTO LICENZE D'USO PER SOFTWARE	17.769,10	-	17.769,10	18.000,00	-	18.000,00	Dirigente Servizi di Staff
2	2	1	8	204	SISTEMI INFORMATIVI	8202100	Acquisto hardware, software e attrezzature informatiche	5.533,03	-	5.533,03	5.000,00	-	5.000,00	Dirigente Servizi di Staff
2	2	1	8	204	Sistemi informativi	8202101	8202101 - Acquisto hardware, software e attrezzature informatiche Miss. 01 Progr. 08 Tit. 2 Macro. 02		3.000,00	3.000,00		3.000,00	3.000,00	Dirigente Servizi di Staff
1	1	1	3	207	TRIBUTI	3101120	Personale sezione programmazione e controllo/partecipate	59.154,35	4.000,00	63.154,35	63.711,00	-	63.711,00	Dirigente Servizi di Staff

Titolo	Macro Agg.to	Miss.	Progr.	CDC	Desc.CDC	Capitolo	Desc.Capitolo	Cassa 2020	Variazioni di cassa	Totale cassa 2020	Competenza 2020	Variazioni	Totale competenza 2020	Responsabile
1	1	1	3	207	TRIBUTI	3101130	Oneri Riflessi Personale sezione programmazione e controllo/partecipate	17.813,30	-	17.813,30	17.898,00	-	17.898,00	Dirigente Servizi di Staff
1	2	1	3	207	TRIBUTI	3102120	IRAP personale sezione programmazione e controllo/partecipate	5.237,60	-	5.237,60	5.456,00	-	5.456,00	Dirigente Servizi di Staff
1	3	1	4	207	TRIBUTI	4103100	Aggio riscossione	572.418,46	-	572.418,46	500.000,00	-	500.000,00	Dirigente Servizi di Staff
1	3	1	4	207	TRIBUTI	4103110	Quota associativa - ANUTEL	425,00	-	425,00	500,00	-	500,00	Dirigente Servizi di Staff
1	3	1	4	207	TRIBUTI	4103130	Spese notifica concessionario tributi	20.075,69	-	20.075,69	22.000,00	-	22.000,00	Dirigente Servizi di Staff
1	3	1	4	207	TRIBUTI	4103140	Aggio riscossione (spese non ricorrenti)	700.000,00	1.500,00	698.500,00	700.000,00	1.500,00	698.500,00	Dirigente Servizi di Staff
1	4	1	4	207	TRIBUTI	4103120	Contributo IFEL sulle riscossioni ICI e IMU	10.769,07	-	10.769,07	8.000,00	-	8.000,00	Dirigente Servizi di Staff
1	4	1	4	207	TRIBUTI	14104110	TRASFERIMENTI TRIBUTI CITTA' METROPOLITANA	41.603,20	-	41.603,20	-	-	-	Dirigente Servizi di Staff

Titolo	Macro Agg.to	Miss.	Progr.	CDC	Desc.CDC	Capitolo	Desc.Capitolo	Cassa 2020	Variazioni di cassa	Totale cassa 2020	Competenza 2020	Variazioni	Totale competenza 2020	Responsabile
1	9	1	4	207	TRIBUTI	4109100	Rimborsi di parte corrente a famiglie per somme non dovute o incassate in eccesso	10.220,00	-	10.220,00	8.000,00	-	8.000,00	Dirigente Servizi di Staff
1	9	1	4	207	TRIBUTI	4109110	Rimborsi di parte corrente a Imprese di somme non dovute o incassate in eccesso	10.410,54	-	10.410,54	10.000,00	-	10.000,00	Dirigente Servizi di Staff
1	9	1	4	207	TRIBUTI	4109120	Rimborsi di parte corrente a Imprese di somme non dovute o incassate in eccesso - Debito fuori bilancio	1.840.336,00	-	1.840.336,00	70.000,00	-	70.000,00	Dirigente Servizi di Staff
1	3	1	4	207	TRIBUTI	4103150	4103150 - Spese per altre prestazioni di servizi Miss. 01 Progr. 04 Tit. 1 Macro. 03		1.500,00	1.500,00		1.500,00	1.500,00	Dirigente Servizi di Staff

Titolo	Macro Agg.to	Miss.	Progr.	CDC	Desc.CDC	Capitolo	Desc.Capitolo	Cassa 2020	Variazioni di cassa	Totale cassa 2020	Competenza 2020	Variazioni	Totale competenza 2020	Responsabile
1	2	1	4	207	TRIBUTI	4102100	4102100 - Spese per agevolazioni tasse Miss. 01 Progr. 04 Tit. 1 Macro. 02		100.000,00	100.000,00		100.000,00	100.000,00	Dirigente Servizi di Staff
1	2	1	3	208	ECONOMATO	3102140	Imposta di registro e di bollo economato	255,00	-	255,00	300,00	-	300,00	Dirigente Servizi di Staff
1	3	1	3	208	ECONOMATO	3103110	Acquisto beni di consumo	6.566,11	-	6.566,11	6.500,00	-	6.500,00	Dirigente Servizi di Staff
1	3	1	3	208	ECONOMATO	3103160	Servizi informatici	2.800,00	-	2.800,00	2.800,00	-	2.800,00	Dirigente Servizi di Staff
1	3	1	3	208	ECONOMATO	3103240	Giornali, riviste e pubblicazioni - economato	634,53	-	634,53	700,00	-	700,00	Dirigente Servizi di Staff
1	3	1	3	208	ECONOMATO	3103250	Altri beni di consumo - economato	500,00	-	500,00	500,00	-	500,00	Dirigente Servizi di Staff
1	3	1	11	208	ECONOMATO	11103210	Acquisto buoni benzina	6.732,30	-	6.732,30	7.800,00	-	7.800,00	Dirigente Servizi di Staff
1	3	1	11	208	ECONOMATO	11103230	Manutenzioni ordinarie e riparazione autovetture ente	2.360,36	-	2.360,36	2.500,00	-	2.500,00	Dirigente Servizi di Staff
1	10	1	3	208	ECONOMATO	3110110	Premi di assicurazione contro i danni	102.000,00	-	102.000,00	120.000,00	-	120.000,00	Dirigente Servizi di Staff

Titolo	Macro Agg.to	Miss.	Progr.	CDC	Desc.CDC	Capitolo	Desc.Capitolo	Cassa 2020	Variazioni di cassa	Totale cassa 2020	Competenza 2020	Variazioni	Totale competenza 2020	Responsabile
1	10	1	3	208	ECONOMATO	3110120	Spese per risarcimento danni	34.000,00	-	34.000,00	40.000,00	-	40.000,00	Dirigente Servizi di Staff
1	10	1	11	208	ECONOMATO	11110120	Altri premi di assicurazione	765,00	-	765,00	900,00	-	900,00	Dirigente Servizi di Staff
1	1	1	10	303	AMMINISTRAZIONE PERSONALE	10101110	Straordinario personale dipendente	75.786,15	-	75.786,15	89.160,18	-	89.160,18	Dirigente Servizi di Staff
1	1	1	10	303	AMMINISTRAZIONE PERSONALE	10101140	Oneri riflessi straordinario personale dipendente	22.062,55	-	22.062,55	21.548,54	-	21.548,54	Dirigente Servizi di Staff
1	1	1	10	303	AMMINISTRAZIONE PERSONALE	10101170	Buoni pasto personale dipendente	17.226,90	35.100,00	52.326,90	14.000,00	35.000,00	49.000,00	Dirigente Servizi di Staff
1	2	1	10	303	AMMINISTRAZIONE PERSONALE	2202110	IRAP sezione risorse umane	12.797,05	-	12.797,05	15.055,35	-	15.055,35	Dirigente Servizi di Staff
1	2	1	10	303	AMMINISTRAZIONE PERSONALE	10102110	Irap straordinari	7.757,19	-	7.757,19	7.578,53	-	7.578,53	Dirigente Servizi di Staff
1	3	1	10	303	AMMINISTRAZIONE PERSONALE	10103120	Servizi di ristorazione	121.076,67	35.000,00	86.076,67	100.000,00	35.000,00	65.000,00	Dirigente Servizi di Staff
1	3	1	10	303	AMMINISTRAZIONE PERSONALE	10103130	Spese per prestazioni di servizio amministrativo - contabile	13.000,00	-	13.000,00	13.000,00	-	13.000,00	Dirigente Servizi di Staff
1	3	1	10	303	AMMINISTRAZIONE PERSONALE	10103140	Acquisizione servizi per formazione personale	47.576,18	-	47.576,18	47.000,00	-	47.000,00	Dirigente Servizi di Staff

Titolo	Macro Agg.to	Miss.	Progr.	CDC	Desc.CDC	Capitolo	Desc.Capitolo	Cassa 2020	Variazioni di cassa	Totale cassa 2020	Competenza 2020	Variazioni	Totale competenza 2020	Responsabile
1	3	1	10	303	AMMINISTRAZIONE PERSONALE	10103160	Altre spese per il personale	-	-	-	-	-	-	Dirigente Servizi di Staff
1	3	1	10	303	AMMINISTRAZIONE PERSONALE	10103170	Prestazioni professionali e specialistiche	4.000,00	-	4.000,00	4.000,00	-	4.000,00	Dirigente Servizi di Staff
1	3	1	10	303	AMMINISTRAZIONE PERSONALE	10103180	Rimborsi spese trasferte personale	2.741,08	-	2.741,08	3.000,00	-	3.000,00	Dirigente Servizi di Staff
1	3	1	10	303	AMMINISTRAZIONE PERSONALE	10103190	Commissioni selezioni	-	-	-	-	-	-	Dirigente Servizi di Staff
1	3	1	10	303	AMMINISTRAZIONE PERSONALE	10103200	Formazione per trasparenza e anticorruzione	2.000,00	-	2.000,00	2.000,00	-	2.000,00	Dirigente Servizi di Staff
1	3	1	10	303	AMMINISTRAZIONE PERSONALE	10103220	Formazione per applicazione normativa sulla privacy	2.550,00	-	2.550,00	3.000,00	-	3.000,00	Dirigente Servizi di Staff
1	1	1	10	303	AMMINISTRAZIONE PERSONALE	10101200	Straordinario Personale P.L. - emergenza CORONAVIRUS	50.000,00	-	50.000,00	50.000,00	-	50.000,00	Dirigente Servizi di Staff
1	1	1	10	303	AMMINISTRAZIONE PERSONALE	10101210	Oneri riflessi straordinario Personale P.L. - emergenza CORONAVIRUS	12.280,00	-	12.280,00	12.280,00	-	12.280,00	Dirigente Servizi di Staff

Titolo	Macro Agg.to	Miss.	Progr.	CDC	Desc.CDC	Capitolo	Desc.Capitolo	Cassa 2020	Variazioni di cassa	Totale cassa 2020	Competenza 2020	Variazioni	Totale competenza 2020	Responsabile
1	2	1	10	303	AMMINISTRAZIONE PERSONALE	10102140	IRAP straordinario Personale P.L. - emergenza CORONA VIRUS	4.250,00	-	4.250,00	4.250,00	-	4.250,00	Dirigente Servizi di Staff
1	1	1	3	304	RAGIONERIA	3101100	Personale sezione Ragioneria e Economato	213.723,30	19.000,00	232.723,30	233.063,70	-	233.063,70	Dirigente Servizi di Staff
1	1	1	3	304	RAGIONERIA	3101110	Oneri Riflessi Personale sezione Ragioneria	61.045,59	8.000,00	69.045,59	65.746,77	-	65.746,77	Dirigente Servizi di Staff
1	2	1	3	304	RAGIONERIA	3102100	IRAP sezione ragioneria e economato	17.676,27	-	17.676,27	17.204,28	-	17.204,28	Dirigente Servizi di Staff
1	2	1	3	304	RAGIONERIA	3102110	Tassa smaltimento rifiuti solidi urbani	19.000,00	-	19.000,00	19.000,00	-	19.000,00	Dirigente Servizi di Staff
1	2	1	3	304	RAGIONERIA	3102130	Imposta di bollo	1.367,72	-	1.367,72	1.000,00	-	1.000,00	Dirigente Servizi di Staff
1	3	1	1	304	RAGIONERIA	1103150	Organi e incarichi istituzionali dell'ammnistrazione	78.333,65	-	78.333,65	60.450,00	-	60.450,00	Dirigente Servizi di Staff
1	3	1	3	304	RAGIONERIA	3103120	Giornali, riviste e pubblicazioni	1.500,00	-	1.500,00	1.500,00	-	1.500,00	Dirigente Servizi di Staff
1	3	1	3	304	RAGIONERIA	3103130	Spese per servizi informatici	15.134,21	-	15.134,21	13.000,00	-	13.000,00	Dirigente Servizi di Staff

Titolo	Macro Agg.to	Miss.	Progr.	CDC	Desc.CDC	Capitolo	Desc.Capitolo	Cassa 2020	Variazioni di cassa	Totale cassa 2020	Competenza 2020	Variazioni	Totale competenza 2020	Responsabile
1	3	1	3	304	RAGIONERIA	3103140	Spese per servizi finanziari	21.228,78	4.500,00	25.728,78	18.000,00	4.500,00	22.500,00	Dirigente Servizi di Staff
1	3	1	3	304	RAGIONERIA	3103190	Utenze e canoni - Accesso a pubblicazioni on line	2.898,53	-	2.898,53	3.000,00	-	3.000,00	Dirigente Servizi di Staff
1	4	1	3	304	RAGIONERIA	3104200	Altri trasferimenti alle Amministrazioni Centrali	17.000,00	-	17.000,00	20.000,00	-	20.000,00	Dirigente Servizi di Staff
1	7	1	3	304	RAGIONERIA	3107100	Interessi passivi su anticipazione di tesoreria	3.000,00	-	3.000,00	3.000,00	-	3.000,00	Dirigente Servizi di Staff
1	10	1	3	304	RAGIONERIA	3110100	Versamento IVA a debito per gestioni commerciali	117.300,00	-	117.300,00	138.000,00	-	138.000,00	Dirigente Servizi di Staff
1	10	1	3	304	RAGIONERIA	3110140	Passività Pregresse	80.331,02	-	80.331,02	-	-	-	Dirigente Servizi di Staff
1	10	1	3	304	RAGIONERIA	3110150	Oneri da contenzioso Banca Popolare di Sondrio/Acqua marina S.r.l. - Debito fuori bilancio	11.400,00	-	11.400,00	11.400,00	-	11.400,00	Dirigente Servizi di Staff
1	10	1	3	304	RAGIONERIA	3110170	IVA a debito del Comune per scissione dei pagamenti	153.000,00	-	153.000,00	180.000,00	-	180.000,00	Dirigente Servizi di Staff

Titolo	Macro Agg.to	Miss.	Progr.	CDC	Desc.CDC	Capitolo	Desc.Capitolo	Cassa 2020	Variazioni di cassa	Totale cassa 2020	Competenza 2020	Variazioni	Totale competenza 2020	Responsabile
1	10	20	1	304	RAGONERIA	63106100	Fondo di riserva	65.000,00	-	65.000,00	141.966,40	10.000,00	131.966,40	Dirigente Servizi di Staff
1	10	20	2	304	RAGONERIA	64110100	Fondo crediti dubbia esigibilità	1.001.835,53	-	1.001.835,53	1.178.630,03	-	1.178.630,03	Dirigente Servizi di Staff
1	10	20	3	304	RAGONERIA	64110110	Fondo accantonament o aumenti contrattuali dipendenti	19.219,35	-	19.219,35	22.611,00	-	22.611,00	Dirigente Servizi di Staff
1	10	20	3	304	RAGONERIA	64110120	Fondo accantonament o indennità fine mandato sindaco	1.912,50	- 787,50	1.125,00	2.250,00	- 1.125,00	1.125,00	Dirigente Servizi di Staff
1	10	20	3	304	RAGONERIA	64110130	Fondo accantonament o per contenziosi	-	-	-	-	-	-	Dirigente Servizi di Staff
4	3	50	2	304	RAGONERIA	66403100	Rimborso quote di capitale mutui	964.637,83	- 836.000,00	128.637,83	964.637,83	- 836.000,00	128.637,83	Dirigente Servizi di Staff
4	3	50	2	304	RAGONERIA	66403120	Rimborso quota capitale per estinzione anticipata di mutui	54.270,00	-	54.270,00	54.270,00	-	54.270,00	Dirigente Servizi di Staff
5	1	60	1	304	RAGONERIA	69701170	RIMBORSO PER ANTICIPAZIONI DI CASSA	-	-	-	8.462.000,00	-	8.462.000,00	Dirigente Servizi di Staff
7	1	99	1	304	RAGONERIA	69701180	SPESE PER SERVIZI PER CONTO TERZI	1.000,00	-	1.000,00	1.000,00	-	1.000,00	Dirigente Servizi di Staff
7	1	99	1	304	RAGONERIA	69701220	Spese non andate a buon fine	10.000,00	-	10.000,00	15.000,00	-	15.000,00	Dirigente Servizi di Staff

Titolo	Macro Agg.to	Miss.	Progr.	CDC	Desc.CDC	Capitolo	Desc.Capitolo	Cassa 2020	Variazioni di cassa	Totale cassa 2020	Competenza 2020	Variazioni	Totale competenza 2020	Responsabile
7	1	99	1	304	RAGONERIA	69701230	Trasferimento ad Amministrazioni Locali	1.000,00	-	1.000,00	1.000,00	-	1.000,00	Dirigente Servizi di Staff
7	1	99	1	304	RAGONERIA	69701260	Versamento IVA split (attività commerciale)	100.000,00	-	100.000,00	300.000,00	-	300.000,00	Dirigente Servizi di Staff
7	2	99	1	304	RAGONERIA	69702100	Acquisto di beni e servizi per conto terzi	4.000,00	-	4.000,00	30.000,00	-	30.000,00	Dirigente Servizi di Staff
7	2	99	1	304	RAGONERIA	69702110	Versamento imposta di bollo riscossa per conto terzi	50.000,00	-	50.000,00	60.000,00	-	60.000,00	Dirigente Servizi di Staff
7	2	99	1	304	RAGONERIA	69702160	Rimborso spese di notifica da rimborsare a concessionario	10.000,00	-	10.000,00	10.000,00	-	10.000,00	Dirigente Servizi di Staff
DIREZIONE SERVIZI DI STAFF - SPESE 2020								12.058.731,49	- 664.187,50	11.394.543,99	19.989.338,67	-	19.249.713,67	

Previsione Spese 2021-2022

Titolo	Macro Agg.to	Miss.	Progr.	CDC	Desc.CDC	Capitolo	Desc.Capitolo	Anno 2021	Variazioni	Totale anno 2021	Anno 2022	Responsabile
7	1	99	1	04.04	SPESE NON RIPARTIBILI (CDR 04)	69701100	RITENUTE PREVIDENZIALI E ASSISTENZIALI AL PERSONALE	800.000,00	-	800.000,00	800.000,00	Dirigente Servizi di Staff
7	1	99	1	04.04	SPESE NON RIPARTIBILI (CDR 04)	69701110	RITENUTE ERARIALI	1.000.000,00	-	1.000.000,00	1.000.000,00	Dirigente Servizi di Staff
7	1	99	1	04.04	SPESE NON RIPARTIBILI (CDR 04)	69701120	ALTRE RITENUTE AL PERSONALE PER CONTO DI TERZI	200.000,00	-	200.000,00	200.000,00	Dirigente Servizi di Staff
7	1	99	1	04.04	SPESE NON RIPARTIBILI (CDR 04)	69701150	Costituzione Fondi Economali	5.000,00	-	5.000,00	5.000,00	Dirigente Servizi di Staff
7	1	99	1	04.04	SPESE NON RIPARTIBILI (CDR 04)	69701160	Versamento IVA split	2.700.000,00	-	2.700.000,00	2.700.000,00	Dirigente Servizi di Staff
7	1	99	1	04.04	SPESE NON RIPARTIBILI (CDR 04)	69701210	Versamenti di ritenute erariali su Redditi da lavoro autonomo per conto terzi	60.000,00	-	60.000,00	60.000,00	Dirigente Servizi di Staff
7	2	99	1	04.04	SPESE NON RIPARTIBILI (CDR 04)	69701130	RESTITUZIONE DI DEPOSITI CAUZIONALI	180.000,00	-	180.000,00	180.000,00	Dirigente Servizi di Staff
7	2	99	1	04.04	SPESE NON RIPARTIBILI (CDR 04)	69702120	Versamento TARI competenza provincia	324.800,00	-	324.800,00	324.800,00	Dirigente Servizi di Staff
7	2	99	1	04.04	SPESE NON RIPARTIBILI (CDR 04)	69702140	Versamento corrispettivi carta identità elettronica	80.000,00	-	80.000,00	80.000,00	Dirigente Affari Generali e Servizi al Cittadino

Titolo	Macro Agg.to	Miss.	Progr.	CDC	Desc.CDC	Capitolo	Desc.Capitolo	Anno 2021	Variazioni	Totale anno 2021	Anno 2022	Responsabile
7	2	99	1	04.04	SPESE NON RIPARTIBILI (CDR 04)	69702150	Versamento per visure catastali	500,00	-	500,00	500,00	Dirigente Affari Generali e Servizi al Cittadino
1	1	1	10	201	GESTIONE RISORSE	2101100	Personale sezione risorse umane	198.441,00	-	198.441,00	198.441,00	Dirigente Servizi di Staff
1	1	1	10	201	GESTIONE RISORSE	2101110	Oneri riflessi personale sezione risorse umane	58.512,00	-	58.512,00	58.510,00	Dirigente Servizi di Staff
1	3	1	2	201	GESTIONE RISORSE	2103160	Utenze e canoni - telefonia mobile	4.500,00	-	4.500,00	4.500,00	Dirigente Servizi di Staff
1	1	1	8	204	SISTEMI INFORMATIVI	8101100	Personale sezione CED	97.366,00	-	97.366,00	97.366,00	Dirigente Servizi di Staff
1	1	1	8	204	SISTEMI INFORMATIVI	8101110	Oneri Riflessi Personale sezione CED	28.427,00	-	28.427,00	28.427,00	Dirigente Servizi di Staff
1	2	1	8	204	SISTEMI INFORMATIVI	8102100	IRAP personale sezione CED	8.406,00	-	8.406,00	8.406,00	Dirigente Servizi di Staff
1	3	1	8	204	SISTEMI INFORMATIVI	8103100	Acquisto beni di consumo	5.000,00	-	5.000,00	5.000,00	Dirigente Servizi di Staff
1	3	1	8	204	SISTEMI INFORMATIVI	8103120	Spese per servizi informatici	180.000,00	-	180.000,00	185.000,00	Dirigente Servizi di Staff
1	3	1	8	204	SISTEMI INFORMATIVI	8103130	Utilizzo beni di terzi	13.000,00	-	13.000,00	13.500,00	Dirigente Servizi di Staff
1	3	1	8	204	SISTEMI INFORMATIVI	8103160	ACQUISTO LICENZE D'USO PER SOFTWARE	18.000,00	-	18.000,00	13.000,00	Dirigente Servizi di Staff
2	2	1	8	204	SISTEMI INFORMATIVI	8202100	Acquisto hardware, software e attrezzature informatiche	-	-	-	-	Dirigente Servizi di Staff

Titolo	Macro Agg.to	Miss.	Progr.	CDC	Desc.CDC	Capitolo	Desc.Capitolo	Anno 2021	Variazioni	Totale anno 2021	Anno 2022	Responsabile
2	2	1	8	204	Sistemi informativi	8202101	8202101 - Acquisto hardware, software e attrezzature informatiche Miss. 01 Progr. 08 Tit. 2 Macro. 02		-	-		Dirigente Servizi di Staff
1	1	1	3	207	TRIBUTI	3101120	Personale sezione programmazione e controllo/partecipate	63.711,00	-	63.711,00	63.711,00	Dirigente Servizi di Staff
1	1	1	3	207	TRIBUTI	3101130	Oneri Riflessi Personale sezione programmazione e controllo/partecipate	17.898,00	-	17.898,00	17.897,00	Dirigente Servizi di Staff
1	2	1	3	207	TRIBUTI	3102120	IRAP personale sezione programmazione e controllo/partecipate	5.456,00	-	5.456,00	5.456,00	Dirigente Servizi di Staff
1	3	1	4	207	TRIBUTI	4103100	Aggio riscossione	500.000,00	-	500.000,00	500.000,00	Dirigente Servizi di Staff
1	3	1	4	207	TRIBUTI	4103110	Quota associativa - ANUTEL	500,00	-	500,00	500,00	Dirigente Servizi di Staff
1	3	1	4	207	TRIBUTI	4103130	Spese notifica concessionario tributi	22.000,00	-	22.000,00	22.000,00	Dirigente Servizi di Staff
1	3	1	4	207	TRIBUTI	4103140	Aggio riscossione (spese non ricorrenti)	700.000,00	-	700.000,00	700.000,00	Dirigente Servizi di Staff
1	4	1	4	207	TRIBUTI	4103120	Contributo IFEL sulle riscossioni ICI e IMU	8.000,00	-	8.000,00	8.000,00	Dirigente Servizi di Staff
1	4	1	4	207	TRIBUTI	14104110	TRASFERIMENTO TRIBUTI CITTA' METROPOLITANA	-	-	-	-	Dirigente Servizi di Staff
1	9	1	4	207	TRIBUTI	4109100	Rimborsi di parte corrente a famiglie per somme non dovute o incassate in eccesso	5.000,00	-	5.000,00	5.000,00	Dirigente Servizi di Staff

Titolo	Macro Agg.to	Miss.	Progr.	CDC	Desc.CDC	Capitolo	Desc.Capitolo	Anno 2021	Variazioni	Totale anno 2021	Anno 2022	Responsabile
1	9	1	4	207	TRIBUTI	4109110	Rimborsi di parte corrente a Imprese di somme non dovute o incassate in eccesso	60.000,00	-	60.000,00	60.000,00	Dirigente Servizi di Staff
1	9	1	4	207	TRIBUTI	4109120	Rimborsi di parte corrente a Imprese di somme non dovute o incassate in eccesso - Debito fuori bilancio	-	-	-	-	Dirigente Servizi di Staff
1	3	1	4	207	TRIBUTI	4103150	4103150 - Spese per altre prestazioni di servizi Miss. 01 Progr. 04 Tit. 1 Macro. 03	-	-	-	-	Dirigente Servizi di Staff
1	2	1	4	207	TRIBUTI	4102100	4102100 - Spese per agevolazioni tasse Miss. 01 Progr. 04 Tit. 1 Macro. 02	-	-	-	-	Dirigente Servizi di Staff
1	2	1	3	208	ECONOMATO	3102140	Imposta di registro e di bollo economato	300,00	-	300,00	300,00	Dirigente Servizi di Staff
1	3	1	3	208	ECONOMATO	3103110	Acquisto beni di consumo	6.500,00	-	6.500,00	6.500,00	Dirigente Servizi di Staff
1	3	1	3	208	ECONOMATO	3103160	Servizi informatici	2.800,00	-	2.800,00	2.800,00	Dirigente Servizi di Staff
1	3	1	3	208	ECONOMATO	3103240	Giornali, riviste e pubblicazioni - economato	700,00	-	700,00	700,00	Dirigente Servizi di Staff
1	3	1	3	208	ECONOMATO	3103250	Altri beni di consumo - economato	700,00	-	700,00	700,00	Dirigente Servizi di Staff
1	3	1	11	208	ECONOMATO	11103210	Acquisto buoni benzina	7.800,00	-	7.800,00	7.800,00	Dirigente Servizi di Staff
1	3	1	11	208	ECONOMATO	11103230	Manutenzioni ordinarie e riparazione autovetture ente	2.500,00	-	2.500,00	2.500,00	Dirigente Servizi di Staff

Titolo	Macro Agg.to	Miss.	Progr.	CDC	Desc.CDC	Capitolo	Desc.Capitolo	Anno 2021	Variazioni	Totale anno 2021	Anno 2022	Responsabile
1	10	1	3	208	ECONOMATO	3110110	Premi di assicurazione contro i danni	120.000,00	-	120.000,00	120.000,00	Dirigente Servizi di Staff
1	10	1	3	208	ECONOMATO	3110120	Spese per risarcimento danni	40.000,00	-	40.000,00	40.000,00	Dirigente Servizi di Staff
1	10	1	11	208	ECONOMATO	11110120	Altri premi di assicurazione	900,00	-	900,00	900,00	Dirigente Servizi di Staff
1	1	1	10	303	AMMINISTRAZIONE PERSONALE	10101110	Straordinario personale dipendente	61.001,00	-	61.001,00	61.001,00	Dirigente Servizi di Staff
1	1	1	10	303	AMMINISTRAZIONE PERSONALE	10101140	Oneri riflessi straordinario personale dipendente	14.855,00	-	14.855,00	14.855,00	Dirigente Servizi di Staff
1	1	1	10	303	AMMINISTRAZIONE PERSONALE	10101170	Buoni pasto personale dipendente	14.000,00	-	14.000,00	14.000,00	Dirigente Servizi di Staff
1	2	1	10	303	AMMINISTRAZIONE PERSONALE	2202110	IRAP sezione risorse umane	17.180,00	-	17.180,00	17.179,00	Dirigente Servizi di Staff
1	2	1	10	303	AMMINISTRAZIONE PERSONALE	10102110	Irap straordinari	5.185,00	-	5.185,00	5.185,00	Dirigente Servizi di Staff
1	3	1	10	303	AMMINISTRAZIONE PERSONALE	10103120	Servizi di ristorazione	100.000,00	-	100.000,00	100.000,00	Dirigente Servizi di Staff
1	3	1	10	303	AMMINISTRAZIONE PERSONALE	10103130	Spese per prestazioni di servizio amministrativo - contabile	-	-	-	-	Dirigente Servizi di Staff
1	3	1	10	303	AMMINISTRAZIONE PERSONALE	10103140	Acquisizione servizi per formazione personale	47.000,00	-	47.000,00	47.000,00	Dirigente Servizi di Staff
1	3	1	10	303	AMMINISTRAZIONE PERSONALE	10103160	Altre spese per il personale	-	-	-	-	Dirigente Servizi di Staff
1	3	1	10	303	AMMINISTRAZIONE PERSONALE	10103170	Prestazioni professionali e specialistiche	4.000,00	-	4.000,00	4.000,00	Dirigente Servizi di Staff
1	3	1	10	303	AMMINISTRAZIONE PERSONALE	10103180	Rimborsi spese trasferte personale	2.500,00	-	2.500,00	2.500,00	Dirigente Servizi di Staff

Titolo	Macro Agg.to	Miss.	Progr.	CDC	Desc.CDC	Capitolo	Desc.Capitolo	Anno 2021	Variazioni	Totale anno 2021	Anno 2022	Responsabile
1	3	1	10	303	AMMINISTRAZIONE PERSONALE	10103190	Commissioni selezioni	-	-	-	-	Dirigente Servizi di Staff
1	3	1	10	303	AMMINISTRAZIONE PERSONALE	10103200	Formazione per trasparenza e anticorruzione	2.000,00	-	2.000,00	2.000,00	Dirigente Servizi di Staff
1	3	1	10	303	AMMINISTRAZIONE PERSONALE	10103220	Formazione per applicazione normativa sulla privacy	3.000,00	-	3.000,00	3.000,00	Dirigente Servizi di Staff
1	1	1	10	303	AMMINISTRAZIONE PERSONALE	10101200	Straordinario Personale P.L. - emergenza CORONAVIRUS	-	-	-	-	Dirigente Servizi di Staff
1	1	1	10	303	AMMINISTRAZIONE PERSONALE	10101210	Oneri riflessi straordinario Personale P.L. - emergenza CORONAVIRUS	-	-	-	-	Dirigente Servizi di Staff
1	2	1	10	303	AMMINISTRAZIONE PERSONALE	10102140	IRAP straordinario Personale P.L. - emergenza CORONA VIRUS	-	-	-	-	Dirigente Servizi di Staff
1	1	1	3	304	RAGIONERIA	3101100	Personale sezione Ragioneria e Economato	231.578,00	-	231.578,00	231.578,00	Dirigente Servizi di Staff
1	1	1	3	304	RAGIONERIA	3101110	Oneri Riflessi Personale sezione Ragioneria	65.385,00	-	65.385,00	65.385,00	Dirigente Servizi di Staff
1	2	1	3	304	RAGIONERIA	3102100	IRAP sezione ragioneria e economato	17.078,00	-	17.078,00	17.078,00	Dirigente Servizi di Staff
1	2	1	3	304	RAGIONERIA	3102110	Tassa smaltimento rifiuti solidi urbani	20.000,00	-	20.000,00	20.000,00	Dirigente Servizi di Staff

Titolo	Macro Agg.to	Miss.	Progr.	CDC	Desc.CDC	Capitolo	Desc.Capitolo	Anno 2021	Variazioni	Totale anno 2021	Anno 2022	Responsabile
1	2	1	3	304	RAGIONERIA	3102130	Imposta di bollo	-	-	-	-	Dirigente Servizi di Staff
1	3	1	1	304	RAGIONERIA	1103150	Organi e incarichi istituzionali dell'ammnistrazione	60.450,00	-	60.450,00	60.450,00	Dirigente Servizi di Staff
1	3	1	3	304	RAGIONERIA	3103120	Giornali, riviste e pubblicazioni	1.500,00	-	1.500,00	1.500,00	Dirigente Servizi di Staff
1	3	1	3	304	RAGIONERIA	3103130	Spese per servizi informatici	-	-	-	-	Dirigente Servizi di Staff
1	3	1	3	304	RAGIONERIA	3103140	Spese per servizi finanziari	18.000,00	-	18.000,00	18.000,00	Dirigente Servizi di Staff
1	3	1	3	304	RAGIONERIA	3103190	Utenze e canoni - Acceso a pubblicazioni on line	3.000,00	-	3.000,00	3.000,00	Dirigente Servizi di Staff
1	4	1	3	304	RAGIONERIA	3104200	Altri trasferimenti alle Amministrazioni Centrali	20.000,00	-	20.000,00	20.000,00	Dirigente Servizi di Staff
1	7	1	3	304	RAGIONERIA	3107100	Interessi passivi su anticipazione di tesoreria	3.000,00	-	3.000,00	3.000,00	Dirigente Servizi di Staff
1	10	1	3	304	RAGIONERIA	3110100	Versamento IVA a debito per gestioni commerciali	138.000,00	-	138.000,00	138.000,00	Dirigente Servizi di Staff
1	10	1	3	304	RAGIONERIA	3110140	Passività Pregresse	-	-	-	-	Dirigente Servizi di Staff
1	10	1	3	304	RAGIONERIA	3110150	Oneri da contenzioso Banca Popolare di Sondrio/ Acquamarina S.r.l. - Debito fuori bilancio	-	-	-	-	Dirigente Servizi di Staff
1	10	1	3	304	RAGIONERIA	3110170	IVA a debito del Comune per scissione dei pagamenti	180.000,00	-	180.000,00	180.000,00	Dirigente Servizi di Staff

Titolo	Macro Agg.to	Miss.	Progr.	CDC	Desc.CDC	Capitolo	Desc.Capitolo	Anno 2021	Variazioni	Totale anno 2021	Anno 2022	Responsabile
1	10	20	1	304	RAGONERIA	63106100	Fondo di riserva	140.000,18	-	140.000,18	140.000,03	Dirigente Servizi di Staff
1	10	20	2	304	RAGONERIA	64110100	Fondo crediti dubbia esigibilità	1.302.222,93	-	1.302.222,93	1.302.222,93	Dirigente Servizi di Staff
1	10	20	3	304	RAGONERIA	64110110	Fondo accantonamento aumenti contrattuali dipendenti	-	-	-	-	Dirigente Servizi di Staff
1	10	20	3	304	RAGONERIA	64110120	Fondo accantonamento indennità fine mandato sindaco	-	-	-	-	Dirigente Servizi di Staff
1	10	20	3	304	RAGONERIA	64110130	Fondo accantonamento per contenziosi	115.325,00	-	115.325,00	121.621,00	Dirigente Servizi di Staff
4	3	50	2	304	RAGONERIA	66403100	Rimborso quote di capitale mutui	988.548,15	-	988.548,15	1.013.096,43	Dirigente Servizi di Staff
4	3	50	2	304	RAGONERIA	66403120	Rimborso quota capitale per estinzione anticipata di mutui	-	-	-	-	Dirigente Servizi di Staff
5	1	60	1	304	RAGONERIA	69701170	RIMBORSO PER ANTICIPAZIONI DI CASSA	8.462.000,00	-	8.462.000,00	8.462.000,00	Dirigente Servizi di Staff
7	1	99	1	304	RAGONERIA	69701180	SPESE PER SERVIZI PER CONTO TERZI	1.000,00	-	1.000,00	1.000,00	Dirigente Servizi di Staff
7	1	99	1	304	RAGONERIA	69701220	Spese non andate a buon fine	15.000,00	-	15.000,00	15.000,00	Dirigente Servizi di Staff
7	1	99	1	304	RAGONERIA	69701230	Trasferimento ad Amministrazioni Locali	1.000,00	-	1.000,00	1.000,00	Dirigente Servizi di Staff
7	1	99	1	304	RAGONERIA	69701260	Versamento IVA split (attività commerciale)	300.000,00	-	300.000,00	300.000,00	Dirigente Servizi di Staff

Titolo	Macro Agg.to	Miss.	Progr.	CDC	Desc.CDC	Capitolo	Desc.Capitolo	Anno 2021	Variazioni	Totale anno 2021	Anno 2022	Responsabile
7	2	99	1	304	RAGONERIA	69702100	Acquisto di beni e servizi per conto terzi	30.000,00	-	30.000,00	30.000,00	Dirigente Servizi di Staff
7	2	99	1	304	RAGONERIA	69702110	Versamento imposta di bollo riscossa per conto terzi	60.000,00	-	60.000,00	60.000,00	Dirigente Servizi di Staff
7	2	99	1	304	RAGONERIA	69702160	Rimborso spese di notifica da rimborsare a concessionario	-	-	-	-	Dirigente Servizi di Staff
DIREZIONE SERVIZI DI STAFF - SPESE 2021-2022								19.970.525,26	-	19.970.525,26	20.001.865,39	

***DIREZIONE TERRITORIO E
SVILUPPO ECONOMICO***

Previsione Entrate 2020

Titolo	Tipologia	Cat.	CDC	Desc.CDC	Capitolo	Desc.Capitolo	Cassa 2020	Variazioni di cassa	Totale cassa 2020	Competenza 2020	Variazioni	Totale competenza 2020	Responsabile
3	100	2	205	DEMANIO E PATRIMONIO	30102340	Proventi da parcheggi custoditi e parchimetri	252.000,00	-	252.000,00	280.000,00	-	280.000,00	Dirigente Territorio e Sviluppo Economico
3	100	3	205	DEMANIO E PATRIMONIO	30101100	Canoni occupazione spazi ed aree pubbliche	-	-	-	1.000,00	-	1.000,00	Dirigente Territorio e Sviluppo Economico
3	100	3	205	DEMANIO E PATRIMONIO	30101110	Fitti reali e canoni di locazione	279.000,00	-	279.000,00	310.000,00	15.000,00	295.000,00	Dirigente Territorio e Sviluppo Economico
3	100	3	205	DEMANIO E PATRIMONIO	30101140	Proventi concessione servizio distribuzione gas metano	427.000,00	-	427.000,00	427.000,00	-	427.000,00	Dirigente Territorio e Sviluppo Economico
3	100	3	205	DEMANIO E PATRIMONIO	30101160	Canoni ed altre prestazioni attive	165.000,00	-	165.000,00	233.000,00	-	233.000,00	Dirigente Territorio e Sviluppo Economico
3	100	3	205	DEMANIO E PATRIMONIO	30101170	Concessione locali associazione no profit	8.000,00	-	8.000,00	8.000,00	-	8.000,00	Dirigente Territorio e Sviluppo Economico
3	500	2	205	DEMANIO E PATRIMONIO	30502110	RIMBORSI UTENZE	150.000,00	-	150.000,00	180.000,00	-	180.000,00	Dirigente Territorio e Sviluppo Economico

Titolo	Tipologia	Cat.	CDC	Desc.CDC	Capitolo	Desc.Capitolo	Cassa 2020	Variazioni di cassa	Totale cassa 2020	Competenza 2020	Variazioni	Totale competenza 2020	Responsabile
4	400	1	205	DEMANIO E PATRIMONIO	40401100	Alienazione beni immobili	542.700,00	-	542.700,00	542.700,00	-	542.700,00	Dirigente Territorio e Sviluppo Economico
3	500	2	205	DEMANIO E PATRIMONIO	30502270	Proventi derivanti da applicazioni penali	100,00	-	100,00	100,00	-	100,00	Dirigente Territorio e Sviluppo Economico
3	100	2	501	SERVIZI al TERRITORIO	30102130	Diritti di segreteria	120.000,00	-	120.000,00	133.500,00	-	133.500,00	Dirigente Territorio e Sviluppo Economico
4	500	1	501	SERVIZI al TERRITORIO	40501100	Contributo rilascio permesso di costruire - primaria	220.000,00	- 29.800,00	190.200,00	298.000,00	- 29.800,00	268.200,00	Dirigente Territorio e Sviluppo Economico
4	500	1	501	SERVIZI al TERRITORIO	40501105	CONTRIBUTO RILASCIO PERMESSI COSTRUIRE - COSTO COSTRUZION E	7.739.630,00	-	7.739.630,00	7.739.630,00	-	7.739.630,00	Dirigente Territorio e Sviluppo Economico
4	500	1	501	SERVIZI al TERRITORIO	40501110	Contributo rilascio permesso di costruire - secondaria	110.000,00	- 36.400,00	73.600,00	202.000,00	- 36.400,00	165.600,00	Dirigente Territorio e Sviluppo Economico

Titolo	Tipologia	Cat.	CDC	Desc.CDC	Capitolo	Desc.Capitolo	Cassa 2020	Variazioni di cassa	Totale cassa 2020	Competenza 2020	Variazioni	Totale competenza 2020	Responsabile
4	500	1	501	SERVIZI al TERRITORIO	40501120	Contributo rilascio permesso di costruire - standard qualitativo	100.000,00	-	100.000,00	560.000,00	-	560.000,00	Dirigente Territorio e Sviluppo Economico
4	500	1	501	SERVIZI al TERRITORIO	40501130	Contributo rilascio permesso di costruire - smaltimento rifiuti	50.000,00	-	50.000,00	90.000,00	-	90.000,00	Dirigente Territorio e Sviluppo Economico
4	500	1	501	SERVIZI al TERRITORIO	40501150	Sanatorie edilizie e oblazioni	50.000,00	-	50.000,00	50.000,00	-	50.000,00	Dirigente Territorio e Sviluppo Economico
2	103	1	501	SERVIZI al TERRITORIO	20103140	Sponsorizzazione Soc. Leopharma					24.400,00	24.400,00	Dirigente Territorio e Sviluppo Economico
3	500	99	501	SERVIZI al TERRITORIO	30599300	30599300 - Rimborsi diversi Tit. 3 Tip. 500 Cat. 99		42.992,85	42.992,85		42.992,85	42.992,85	Dirigente Territorio e Sviluppo Economico

Titolo	Tipologia	Cat.	CDC	Desc.CDC	Capitolo	Desc.Capitolo	Cassa 2020	Variazioni di cassa	Totale cassa 2020	Competenza 2020	Variazioni	Totale competenza 2020	Responsabile
4	200	1	501	SERVIZI al TERRITORIO	40201200	40201200 - CONTRIBUTO REGIONALE PER IL RECUPERO DI BENI IMMOBILI CONFISCATI ALLA CRIMINALITA' ORGANIZZAT A (L.R. 17/2010 ART. 23 - D.G.R. N. 2531/2010)		23.426,04	23.426,04		23.426,04	23.426,04	Dirigente Territorio e Sviluppo Economico
4	200	3	501	SERVIZI al TERRITORIO	40203300	40203300 - Contributo per investimenti da parte della Immobiliare Redest S.r.l. Tit. 4 Tip. 200 Cat. 03		272.500,00	272.500,00		272.500,00	272.500,00	Dirigente Territorio e Sviluppo Economico
4	500	4	501	SERVIZI al TERRITORIO	40504110	40504110 - Estinzione privilegio - Immobiliare 2C S.p.A. Tit. 4 Tip. 500 Cat. 04		116.335,71	116.335,71		116.335,71	116.335,71	Dirigente Territorio e Sviluppo Economico

Titolo	Tipologia	Cat.	CDC	Desc.CDC	Capitolo	Desc.Capitolo	Cassa 2020	Variazioni di cassa	Totale cassa 2020	Competenza 2020	Variazioni	Totale competenza 2020	Responsabile
3	500	2	502	SERVIZI PER IMPRESA	30502240	Recupero spese per rimozione di pubblicità abusiva (capitolo spesa collegato n. 54103200)	-	-	-	5.000,00	-	5.000,00	Dirigente Territorio e Sviluppo Economico
2	101	2	502	SERVIZI PER IMPRESA	20101190	20101190 - Contributo DGR N. 3100/2020 destinato ai Distretti del Commercio per la ricostruzione economica territoriale urbana Tit. 2 Tip. 101 Cat. 02		100.000,00	100.000,00		100.000,00	100.000,00	Dirigente Territorio e Sviluppo Economico
3	100	3	505	IMPIANTI SPORTIVI	30101120	Canone di concessione - servizio rilevante ai fini IVA	132.570,00	-	132.570,00	140.000,00	24.300,00	115.700,00	Dirigente Territorio e Sviluppo Economico
2	101	1	506	UFFICI COMUNALI	20102440	Trasferimento dello Stato per emergenza COVID-19 per interventi di sanificazione	55.488,21	-	55.488,21	55.488,21	-	55.488,21	Dirigente Territorio e Sviluppo Economico
3	500	99	508	OPERE PUBBLICHE	30599100	Rimborso incentivi art. 113 D.lgs. 50/2016	35.000,00	-	35.000,00	35.000,00	-	35.000,00	Dirigente Territorio e Sviluppo Economico

Titolo	Tipologia	Cat.	CDC	Desc.CDC	Capitolo	Desc.Capitolo	Cassa 2020	Variazioni di cassa	Totale cassa 2020	Competenza 2020	Variazioni	Totale competenza 2020	Responsabile
4	200	3	508	OPERE PUBBLICHE	40203000	Contributo per investimenti da parte di Teralp S.r.l.	137.200,00	-	137.200,00	137.200,00	-	137.200,00	Dirigente Territorio e Sviluppo Economico
4	200	3	508	OPERE PUBBLICHE	40203200	Contributo per investimenti da parte di Gezzo S.r.l.	250.000,00	-	250.000,00	250.000,00	-	250.000,00	Dirigente Territorio e Sviluppo Economico
3	500	99	508	OPERE PUBBLICHE	30599270	Fondo innovazione	1.596,40	-	1.596,40	-	-	-	Dirigente Territorio e Sviluppo Economico
4	200	1	508	OPERE PUBBLICHE	40402105	CONTRIBUTO REGIONALE INTERVENTI DI RECUPERO E RIQUALIFICAZIONE PATRIMONIO ERP	66.877,88	-	66.877,88	-	56.835,86	56.835,86	Dirigente Territorio e Sviluppo Economico
4	200	1	508	OPERE PUBBLICHE	40402107	Trasferimento regionale DGR XI/2020 "Interventi per la ripresa economica"	140.000,00	-	140.000,00	140.000,00	-	140.000,00	Dirigente Territorio e Sviluppo Economico

Titolo	Tipologia	Cat.	CDC	Desc.CDC	Capitolo	Desc.Capitolo	Cassa 2020	Variazioni di cassa	Totale cassa 2020	Competenza 2020	Variazioni	Totale competenza 2020	Responsabile
4	500	1	508	OPERE PUBBLICHE	40501111	40501111 - Contributo rilascio permesso di costruire - secondaria - Fin.to 10% abbattimento barriere Tit. 4 Tip. 500 Cat. 01		20.200,00	20.200,00		20.200,00	20.200,00	Dirigente Territorio e Sviluppo Economico
4	500	1	508	OPERE PUBBLICHE	40501112	40501112 - Contributo rilascio permesso di costruire - secondaria - Fin.to 8% secondaria culto Tit. 4 Tip. 500 Cat. 01		16.200,00	16.200,00		16.200,00	16.200,00	Dirigente Territorio e Sviluppo Economico
4	500	1	508	OPERE PUBBLICHE	40501101	40501101 - Contributo rilascio permesso di costruire - primaria - Fin.to 10% abbattimento barriere Tit. 4 Tip. 500 Cat. 01		29.800,00	29.800,00		29.800,00	29.800,00	Dirigente Territorio e Sviluppo Economico

Titolo	Tipologia	Cat.	CDC	Desc.CDC	Capitolo	Desc.Capitolo	Cassa 2020	Variazioni di cassa	Totale cassa 2020	Competenza 2020	Variazioni	Totale competenza 2020	Responsabile
3	100	3	509	RETI TECNICHE	30103120	Canoni polizia idraulica	40.000,00	-	40.000,00	60.000,00	-	60.000,00	Dirigente Territorio e Sviluppo Economico
3	500	1	509	RETI TECNICHE	30501110	Rimborso derivante da risarcimento danni stradali	2.500,00	-	2.500,00	5.000,00	-	5.000,00	Dirigente Territorio e Sviluppo Economico
3	100	2	604	TRASPORTI PUBBLICI	30102390	Introiti vendita biglietti trasporto pubblico	80.000,00	-	80.000,00	88.000,00	-	88.000,00	Dirigente Territorio e Sviluppo Economico
3	100	2	901	SERVIZI CIVICI	30102170	Proventi derivanti da illuminazione votiva - servizio rilevante ai fini IVA	40.000,00	-	40.000,00	42.000,00	-	42.000,00	Dirigente Territorio e Sviluppo Economico
3	100	3	901	SERVIZI CIVICI	30101150	Proventi concessione loculi	296.000,00	-	296.000,00	370.000,00	-	370.000,00	Dirigente Territorio e Sviluppo Economico
3	500	99	901	SERVIZI CIVICI	30599160	Rimborso spese postali	500,00	-	500,00	1.050,00	-	1.050,00	Dirigente Territorio e Sviluppo Economico
4	400	2	901	SERVIZI CIVICI	40402100	Proventi concessioni aree cimiteriali	40.000,00	-	40.000,00	42.900,00	-	42.900,00	Dirigente Territorio e Sviluppo Economico
3	100	2	907	SPORT E TEMPO LIBERO	30102280	Proventi utilizzo locali - servizio rilevante ai fini IVA	16.000,00	-	16.000,00	16.000,00	-	16.000,00	Dirigente Territorio e Sviluppo Economico
DIREZIONE TERRITORIO E SVILUPPO ECONOMICO - ENTRATE 2020							11.547.162,49	555.254,60	12.102.417,09	12.442.568,21	597.190,46	13.039.758,67	-

Previsione Entrate 2021-2022

Titolo	Tipologia	Categoria	CDC	Desc.CDC	Capitolo	Desc.Capitolo	Anno 2021	Variazioni	Totale anno 2021	Anno 2022	Responsabile
3	100	2	205	DEMANIO E PATRIMONIO	30102340	Proventi da parcheggi custoditi e parchimetri	280.000,00	-	280.000,00	280.000,00	Dirigente Territorio e Sviluppo Economico
3	100	3	205	DEMANIO E PATRIMONIO	30101100	Canoni occupazione spazi ede aree pubbliche	1.000,00	-	1.000,00	1.000,00	Dirigente Territorio e Sviluppo Economico
3	100	3	205	DEMANIO E PATRIMONIO	30101110	Fitti reali e canoni di locazione	310.000,00	-	310.000,00	310.000,00	Dirigente Territorio e Sviluppo Economico
3	100	3	205	DEMANIO E PATRIMONIO	30101140	Proventi concessione servizio distribuzione gas metano	427.000,00	-	427.000,00	427.000,00	Dirigente Territorio e Sviluppo Economico
3	100	3	205	DEMANIO E PATRIMONIO	30101160	Canoni ed altre prestazioni attive	233.000,00	-	233.000,00	233.000,00	Dirigente Territorio e Sviluppo Economico
3	100	3	205	DEMANIO E PATRIMONIO	30101170	Concessione locali associazione no profit	8.000,00	-	8.000,00	8.000,00	Dirigente Territorio e Sviluppo Economico
3	500	2	205	DEMANIO E PATRIMONIO	30502110	RIMBORSI UTENZE	180.000,00	-	180.000,00	180.000,00	Dirigente Territorio e Sviluppo Economico

Titolo	Tipologia	Categoria	CDC	Desc.CDC	Capitolo	Desc.Capitolo	Anno 2021	Variazioni	Totale anno 2021	Anno 2022	Responsabile
4	400	1	205	DEMANIO E PATRIMONIO	40401100	Alienazione beni immobili	-	-	-	-	Dirigente Territorio e Sviluppo Economico
3	500	2	205	DEMANIO E PATRIMONIO	30502270	Proventi derivanti da applicazioni penali	-	-	-	-	Dirigente Territorio e Sviluppo Economico
3	100	2	501	SERVIZI al TERRITORIO	30102130	Diritti di segreteria	133.500,00	-	133.500,00	133.500,00	Dirigente Territorio e Sviluppo Economico
4	500	1	501	SERVIZI al TERRITORIO	40501100	Contributo rilascio permesso di costruire - primaria	-	-	-	-	Dirigente Territorio e Sviluppo Economico
4	500	1	501	SERVIZI al TERRITORIO	40501105	CONTRIBUTO RILASCIO PERMESSI COSTRUIRE - COSTO COSTRUZIONE	1.974.000,00	-	1.974.000,00	1.737.000,00	Dirigente Territorio e Sviluppo Economico
4	500	1	501	SERVIZI al TERRITORIO	40501110	Contributo rilascio permesso di costruire - secondaria	-	-	-	-	Dirigente Territorio e Sviluppo Economico
4	500	1	501	SERVIZI al TERRITORIO	40501120	Contributo rilascio permesso di costruire - standard qualitativo	-	-	-	-	Dirigente Territorio e Sviluppo Economico
4	500	1	501	SERVIZI al TERRITORIO	40501130	Contributo rilascio permesso di costruire - smaltimento rifiuti	-	-	-	-	Dirigente Territorio e Sviluppo Economico

Titolo	Tipologia	Categoria	CDC	Desc.CDC	Capitolo	Desc.Capitolo	Anno 2021	Variazioni	Totale anno 2021	Anno 2022	Responsabile
4	500	1	501	SERVIZI al TERRITORIO	40501150	Sanatorie edilizie e oblazioni	-	-	-	-	Dirigente Territorio e Sviluppo Economico
2	103	1	501	SERVIZI al TERRITORIO	20103140	Sponsorizzazione Soc. Leopharma	-	-	-	-	Dirigente Territorio e Sviluppo Economico
3	500	99	501	SERVIZI al TERRITORIO	30599300	30599300 - Rimborsi diversi Tit. 3 Tip. 500 Cat. 99	-	-	-	-	Dirigente Territorio e Sviluppo Economico
4	200	1	501	SERVIZI al TERRITORIO	40201200	40201200 - CONTRIBUTO REGIONALE PER IL RECUPERO DI BENI IMMOBILI CONFISCATI ALLA CRIMINALITA' ORGANIZZATA (L.R. 17/2010 ART. 23 - D.G.R. N. 2531/2010) Tit. 4 Tip. 200 Cat. 01	-	-	-	-	Dirigente Territorio e Sviluppo Economico
4	200	3	501	SERVIZI al TERRITORIO	40203300	40203300 - Contributo per investimenti da parte della Immobiliare Redest S.r.l. Tit. 4 Tip. 200 Cat. 03	-	-	-	-	Dirigente Territorio e Sviluppo Economico

Titolo	Tipologia	Categoria	CDC	Desc.CDC	Capitolo	Desc.Capitolo	Anno 2021	Variazioni	Totale anno 2021	Anno 2022	Responsabile
4	500	4	501	SERVIZI al TERRITORIO	40504110	40504110 - Estinzione privilegio - Immobiliare 2C S.p.A. Tit. 4 Tip. 500 Cat. 04	-	-	-	-	Dirigente Territorio e Sviluppo Economico
3	500	2	502	SERVIZI PER IMPRESA	30502240	Recupero spese per rimozione di pubblicità abusiva (capitolo spesa collegato n. 54103200)	5.000,00	-	5.000,00	5.000,00	Dirigente Territorio e Sviluppo Economico
2	101	2	502	SERVIZI PER IMPRESA	20101190	20101190 - Contributo DGR N. 3100/2020 destinato ai Distretti del Commercio per la ricostruzione economica territoriale urbana Tit. 2 Tip. 101 Cat. 02	-	-	-	-	Dirigente Territorio e Sviluppo Economico
3	100	3	505	IMPIANTI SPORTIVI	30101120	Canone di concessione - servizio rilevante ai fini IVA	140.000,00		140.000,00	140.000,00	Dirigente Territorio e Sviluppo Economico
2	101	1	506	UFFICI COMUNALI	20102440	Trasferimento dello Stato per emergenza COVID-19 per interventi di sanificazione	-	-	-	-	Dirigente Territorio e Sviluppo Economico
3	500	99	508	OPERE PUBBLICHE	30599100	Rimborso incentivi art. 113 D.lgs. 50/2016	-	-	-	-	Dirigente Territorio e Sviluppo Economico
4	200	3	508	OPERE PUBBLICHE	40203000	Contributo per investimenti da parte di Teralp S.r.l.	-	-	-	-	Dirigente Territorio e Sviluppo Economico

Titolo	Tipologia	Categoria	CDC	Desc.CDC	Capitolo	Desc.Capitolo	Anno 2021	Variazioni	Totale anno 2021	Anno 2022	Responsabile
4	200	3	508	OPERE PUBBLICHE	40203200	Contributo per investimenti da parte di Gezzo S.r.l.	-	-	-	-	Dirigente Territorio e Sviluppo Economico
3	500	99	508	OPERE PUBBLICHE	30599270	Fondo innovazione	-	-	-	-	Dirigente Territorio e Sviluppo Economico
4	200	1	508	OPERE PUBBLICHE	40402105	CONTRIBUTO REGIONALE INTERVENTI DI RECUPERO E RIQUALIFICAZIONE PATRIMONIO ERP	-	-	-	-	Dirigente Territorio e Sviluppo Economico
4	200	1	508	OPERE PUBBLICHE	40402107	Trasferimento regionale DGR XI/2020 "Interventi per la ripresa economica"	560.000,00	-	560.000,00		Dirigente Territorio e Sviluppo Economico
4	500	1	508	OPERE PUBBLICHE	40501111	40501111 - Contributo rilascio permesso di costruire - secondaria - Fin.to 10% abbattimento barriere Tit. 4 Tip. 500 Cat. 01	-	-	-		Dirigente Territorio e Sviluppo Economico
4	500	1	508	OPERE PUBBLICHE	40501112	40501112 - Contributo rilascio permesso di costruire - secondaria - Fin.to 8% secondaria culto Tit. 4 Tip. 500 Cat. 01	-	-	-		Dirigente Territorio e Sviluppo Economico

Titolo	Tipologia	Categoria	CDC	Desc.CDC	Capitolo	Desc.Capitolo	Anno 2021	Variazioni	Totale anno 2021	Anno 2022	Responsabile
4	500	1	508	OPERE PUBBLICHE	40501101	40501101 - Contributo rilascio permesso di costruire - primaria - Fin.to 10% abbattimento barriere Tit. 4 Tip. 500 Cat. 01		-	-		Dirigente Territorio e Sviluppo Economico
3	100	3	509	RETI TECNICHE	30103120	Canoni polizia idraulica	60.000,00	-	60.000,00	60.000,00	Dirigente Territorio e Sviluppo Economico
3	500	1	509	RETI TECNICHE	30501110	Rimborso derivante da risarcimento danni stradali	5.000,00	-	5.000,00	5.000,00	Dirigente Territorio e Sviluppo Economico
3	100	2	604	TRASPORTI PUBBLICI	30102390	Introiti vendita biglietti trasporto pubblico	88.000,00	-	88.000,00	88.000,00	Dirigente Territorio e Sviluppo Economico
3	100	2	901	SERVIZI CIVICI	30102170	Proventi derivanti da illuminazione votiva - servizio rilevante ai fini IVA	42.000,00	-	42.000,00	42.000,00	Dirigente Territorio e Sviluppo Economico
3	100	3	901	SERVIZI CIVICI	30101150	Proventi concessione loculi	370.000,00	-	370.000,00	370.000,00	Dirigente Territorio e Sviluppo Economico
3	500	99	901	SERVIZI CIVICI	30599160	Rimborso spese postali	1.050,00	-	1.050,00	1.050,00	Dirigente Territorio e Sviluppo Economico
4	400	2	901	SERVIZI CIVICI	40402100	Proventi concessioni aree cimiteriali	42.900,00	-	42.900,00	42.900,00	Dirigente Territorio e Sviluppo Economico
3	100	2	907	SPORT E TEMPO LIBERO	30102280	Proventi utilizzo locali - servizio rilevante ai fini IVA	16.000,00	-	16.000,00	16.000,00	Dirigente Territorio e Sviluppo Economico
DIREZIONE TERRITORIO E SVILUPPO ECONOMICO - ENTRATE 2021-2022							4.876.450,00	-	4.876.450,00	4.079.450,00	-

Previsione Spese 2020

Titolo	Macro Aggregato	Miss.	Progr .	CDC	Desc.CDC	Capitolo	Desc.Capitolo	Cassa 2020	Variazioni di cassa	Totale cassa 2020	Competenza 2020	Variazioni	Totale competenza 2020	Resp.le
2	3	8	1	05.01	URBANISTICA	27203150	TRASFERIMENTI DI CAPITALE	20.000,00	-	20.000,00	50.000,00	-	50.000,00	Dirigente Territorio e Sviluppo Economico
1	1	1	5	205	DEMANIO E PATRIMONIO	5101100	Personale sezione demanio e patrimonio	133.493,83	15.000,00	148.493,83	157.036,52	-	157.036,52	Dirigente Servizi di Staff
1	1	1	5	205	DEMANIO E PATRIMONIO	5101110	Oneri riflessi personale sezione gestione del patrimonio	45.072,78	-	45.072,78	45.188,09	-	45.188,09	Dirigente Servizi di Staff
1	2	1	5	205	DEMANIO E PATRIMONIO	5102100	IRAP personale sezione gestione del patrimonio	13.482,66	-	13.482,66	13.513,55	-	13.513,55	Dirigente Servizi di Staff
1	2	1	5	205	DEMANIO E PATRIMONIO	5102110	IMPOSTE E TASSE	5.950,00	-	5.950,00	7.000,00	-	7.000,00	Dirigente Territorio e Sviluppo Economico
1	3	1	5	205	DEMANIO E PATRIMONIO	5103100	Giornali, riviste e pubblicazioni	654,63	-	654,63	700,00	-	700,00	Dirigente Territorio e Sviluppo Economico
1	3	1	5	205	DEMANIO E PATRIMONIO	5103110	Utenze e canoni demanio e patrimonio	173.610,81	-	173.610,81	150.000,00	-	150.000,00	Dirigente Territorio e Sviluppo Economico
1	3	1	5	205	DEMANIO E PATRIMONIO	5103120	Consulenze, incarichi	14.508,65	-	14.508,65	13.000,00	-	13.000,00	Dirigente Territorio e Sviluppo Economico

Titolo	Macro Aggregato	Miss.	Progr	CDC	Desc.CDC	Capitolo	Desc.Capitolo	Cassa 2020	Variazioni di cassa	Totale cassa 2020	Competenza 2020	Variazioni	Totale competenza 2020	Resp.le
1	3	1	5	205	DEMANIO E PATRIMONIO	5103130	Manutenzioni ordinarie	53.165,42	-	53.165,42	47.580,00	-	47.580,00	Dirigente Territorio e Sviluppo Economico
1	3	1	5	205	DEMANIO E PATRIMONIO	5103140	Spese per altri servizi	1.691,00	-	1.691,00	185,00	-	185,00	Dirigente Territorio e Sviluppo Economico
1	3	1	5	205	DEMANIO E PATRIMONIO	5103150	Spese condominiali	130.068,07	-	130.068,07	137.000,00	-	137.000,00	Dirigente Territorio e Sviluppo Economico
1	3	1	5	205	DEMANIO E PATRIMONIO	5103170	Spese per servizi informatici	3.000,00	-	3.000,00	3.000,00	-	3.000,00	Dirigente Territorio e Sviluppo Economico
1	3	1	5	205	DEMANIO E PATRIMONIO	5103180	Aggio di riscossione	2.550,00	-	2.550,00	3.000,00	-	3.000,00	Dirigente Territorio e Sviluppo Economico
1	3	1	5	205	DEMANIO E PATRIMONIO	5103190	Spese per servizi amministrativi	11.205,55	-	11.205,55	13.000,00	-	13.000,00	Dirigente Territorio e Sviluppo Economico
1	3	1	5	205	DEMANIO E PATRIMONIO	5103220	Utenze - Spese condominiali	11.050,00	-	11.050,00	13.000,00	-	13.000,00	Dirigente Territorio e Sviluppo Economico
1	3	1	5	205	DEMANIO E PATRIMONIO	5103240	Spese per servizi ausiliari per il funzionamento dell'ente	850,00	-	850,00	1.000,00	-	1.000,00	Dirigente Territorio e Sviluppo Economico

Titolo	Macro Aggregato	Miss.	Progr	CDC	Desc.CDC	Capitolo	Desc.Capitolo	Cassa 2020	Variazioni di cassa	Totale cassa 2020	Competenza 2020	Variazioni	Totale competenza 2020	Resp.le
1	3	5	2	205	DEMANIO E PATRIMONIO	23103200	Contratto di servizio pubblico - gestione teatro/palasegrate	67.404,97	-	67.404,97	63.440,00	-	63.440,00	Dirigente Territorio e Sviluppo Economico
1	3	12	7	205	DEMANIO E PATRIMONIO	48103110	Utenze e canoni	9.634,72	-	9.634,72	5.500,00	-	5.500,00	Dirigente Territorio e Sviluppo Economico
1	9	1	5	205	DEMANIO E PATRIMONIO	5103210	Rimborso per errati versamenti	85,00	-	85,00	100,00	-	100,00	Dirigente Territorio e Sviluppo Economico
1	9	1	5	205	DEMANIO E PATRIMONIO	5109200	Rimborso per errati versamenti (Famiglie)	85,00	415,00	500,00	100,00	400,00	500,00	Dirigente Territorio e Sviluppo Economico
2	2	1	5	205	DEMANIO E PATRIMONIO	22202200	Acquisto beni mobili, macchinari e attrezzature	3.000,00	-	3.000,00	3.000,00	-	3.000,00	Dirigente Territorio e Sviluppo Economico
2	2	1	5	205	DEMANIO E PATRIMONIO	5202260	Incarico prestazioni energetiche edifici	45.000,00	-	45.000,00	45.000,00	-	45.000,00	Dirigente Territorio e Sviluppo Economico
2	2	1	5	205	DEMANIO E PATRIMONIO	5202200	Spese tecniche professionali per la gestione del patrimonio	6.597,76	-	6.597,76	-	-	-	Dirigente Territorio e Sviluppo Economico
1	10	1	5	205	DEMANIO E PATRIMONIO	5110100	5110100 - Spese per gestione ciclostazione FS Miss. 01 Progr. 05 Tit. 1 Macro. 10		29.500,00	29.500,00		29.500,00	29.500,00	Dirigente Territorio e Sviluppo Economico

Titolo	Macro Aggregato	Miss.	Progr	CDC	Desc.CDC	Capitolo	Desc.Capitolo	Cassa 2020	Variazioni di cassa	Totale cassa 2020	Competenza 2020	Variazioni	Totale competenza 2020	Resp.le
1	3	1	6	501	SERVIZI al TERRITORIO	6103100	Spese per servizi amministrativi	6.232,20	-	6.232,20	5.000,00	-	5.000,00	Dirigente Territorio e Sviluppo Economico
1	3	1	6	501	SERVIZI al TERRITORIO	6103150	Spese per servizi informatici	4.700,00	-	4.700,00	4.700,00	-	4.700,00	Dirigente Territorio e Sviluppo Economico
1	3	1	10	501	SERVIZI al TERRITORIO	10103110	Servizi sanitari	12.210,08	-	12.210,08	9.300,00	-	9.300,00	Dirigente Territorio e Sviluppo Economico
1	3	1	10	501	SERVIZI al TERRITORIO	10103210	Formazione per sicurezza sul lavoro	3.712,50	-	3.712,50	1.800,00	-	1.800,00	Dirigente Territorio e Sviluppo Economico
1	3	8	1	501	SERVIZI al TERRITORIO	27103110	Prestazioni professionali e specialistiche - urbanistica	6.533,10	-	6.533,10	7.686,00	-	7.686,00	Dirigente Territorio e Sviluppo Economico
1	3	8	1	501	SERVIZI al TERRITORIO	27103120	Spese per servizi informatici	40.816,76	-	40.816,76	30.620,00	-	30.620,00	Dirigente Territorio e Sviluppo Economico
1	3	8	1	501	SERVIZI al TERRITORIO	27103140	Spese per organi istituzionali	-	-	-	-	-	-	Dirigente Territorio e Sviluppo Economico
1	3	8	1	501	SERVIZI al TERRITORIO	27103150	Spese per prestazioni professionali e specialistiche - edilizia privata	28.340,97	-	28.340,97	33.340,00	-	33.340,00	Dirigente Territorio e Sviluppo Economico

Titolo	Macro Aggregato	Miss.	Progr .	CDC	Desc.CDC	Capitolo	Desc.Capitolo	Cassa 2020	Variazioni di cassa	Totale cassa 2020	Competenza 2020	Variazioni	Totale competenza 2020	Resp.le
1	3	8	1	501	SERVIZI al TERRITORIO	27103160	Prestazioni professionali e specialistiche (PUNS)	32.354,40	-	32.354,40	-	-	-	Dirigente Territorio e Sviluppo Economico
1	3	8	1	501	SERVIZI al TERRITORIO	27103170	Spese per realizzazione stampe e materiale divulgativo URBAN CENTER	1.296,25	-	1.296,25	1.525,00	-	1.525,00	Dirigente Territorio e Sviluppo Economico
1	3	8	1	501	SERVIZI al TERRITORIO	27103300	Acquisto beni di consumo	2.634,50	1.635,00	4.269,50	1.830,00	1.635,63	3.465,63	Dirigente Territorio e Sviluppo Economico
2	3	8	1	501	SERVIZI al TERRITORIO	27203120	Interventi stutture di culto	-	40.000,00	40.000,00	16.200,00	39.045,59	55.245,59	Dirigente Territorio e Sviluppo Economico
2	5	8	1	501	SERVIZI al TERRITORIO	27203100	Restituzione oneri urbanizzazione	2.331.600,00	-	2.331.600,00	3.938.600,00	-	3.938.600,00	Dirigente Territorio e Sviluppo Economico
2	5	8	2	501	SERVIZI al TERRITORIO	28205200	Rimborsi in conto capitale per oneri versati in eccesso o non dovuti	10.000,00	-	10.000,00	50.000,00	-	50.000,00	Dirigente Territorio e Sviluppo Economico

Titolo	Macro Aggregato	Miss.	Progr	CDC	Desc.CDC	Capitolo	Desc.Capitolo	Cassa 2020	Variazioni di cassa	Totale cassa 2020	Competenza 2020	Variazioni	Totale competenza 2020	Resp.le
2	2	14	2	501	SERVIZI al TERRITORIO	52202100	52202100 - Acquisto beni mobili, macchinari e attrezzature Miss. 14 Progr. 02 Tit. 2 Macro. 02		9.709,00	9.709,00		9.709,00	9.709,00	Dirigente Territorio e Sviluppo Economico
1	3	8	1	501	SERVIZI al TERRITORIO	27103190	27103190 - Spese per altre prestazioni di servizi Miss. 08 Progr. 01 Tit. 1 Macro. 03		61.000,00	61.000,00		61.000,00	61.000,00	Dirigente Territorio e Sviluppo Economico
1	3	8	1	501	SERVIZI al TERRITORIO	27103210	27103210 - Spese di progettazione - collegato al capitolo 20103130 Miss. 08 Progr. 01 Tit. 1 Macro. 03		117.730,00	117.730,00		117.730,00	117.730,00	Dirigente Territorio e Sviluppo Economico
2	2	8	1	501	SERVIZI al TERRITORIO	27202300	27202300 - Acquisizione area - Immobiliare 2C S.p.A. Miss. 08 Progr. 01 Tit. 2 Macro. 02		116.335,71	116.335,71		116.335,71	116.335,71	Dirigente Territorio e Sviluppo Economico

Titolo	Macro Aggregato	Miss.	Progr	CDC	Desc.CDC	Capitolo	Desc.Capitolo	Cassa 2020	Variazioni di cassa	Totale cassa 2020	Competenza 2020	Variazioni	Totale competenza 2020	Resp.le
2	2	8	1	501	SERVIZI al TERRITORIO	27202400	27202400 - Interventi di urbanizzazione /viabilità del comparto Miss. 08 Progr. 01 Tit. 2 Macro. 02	-	-	-	-	272.500,00	272.500,00	Dirigente Territorio e Sviluppo Economico
1	10	8	1	501	SERVIZI al TERRITORIO	27101000	Oneri da contenzioso - debito fuori bilancio	1.410.000,00	1.410.000,00	1.410.000,00	1.410.000,00	-	-	Dirigente Territorio e Sviluppo Economico
1	1	14	2	502	SERVIZI PER IMPRESA	52101100	Stagisti Direzione Territorio - Sviluppo Economico	12.520,00	-	12.520,00	11.320,00	-	11.320,00	Dirigente Territorio e Sviluppo Economico
1	2	14	2	502	SERVIZI PER IMPRESA	52101200	Imposte e tasse Stagisti Direzione Territorio - Sviluppo Economico	1.166,20	-	1.166,20	962,20	-	962,20	Dirigente Territorio e Sviluppo Economico
1	3	1	6	502	SERVIZI PER IMPRESA	6103170	Spese per servizi informatici	24.939,00	3.200,00	28.139,00	11.590,00	-	11.590,00	Dirigente Territorio e Sviluppo Economico
1	3	1	6	502	SERVIZI PER IMPRESA	6103180	Organizzazione manifestazioni e convegni	-	-	-	-	-	-	Dirigente Territorio e Sviluppo Economico
1	3	14	2	502	SERVIZI PER IMPRESA	52103100	Spese per altre prestazioni di servizio	34.000,00	7.100,00	41.100,00	10.000,00	-	10.000,00	Dirigente Territorio e Sviluppo Economico

Titolo	Macro Aggregato	Miss.	Progr	CDC	Desc.CDC	Capitolo	Desc.Capitolo	Cassa 2020	Variazioni di cassa	Totale cassa 2020	Competenza 2020	Variazioni	Totale competenza 2020	Resp.le
1	3	14	2	502	SERVIZI PER IMPRESA	52103200	Corsi di istruzione a titolari di esercizi commerciali	6.304,96	-	6.304,96	7.417,60	-	7.417,60	Dirigente Territorio e Sviluppo Economico
1	3	14	4	502	SERVIZI PER IMPRESA	54103200	Manutenzione per rimozione impianti pubblicitari abusivi	4.250,00	-	4.250,00	5.000,00	-	5.000,00	Dirigente Territorio e Sviluppo Economico
1	4	14	2	502	SERVIZI PER IMPRESA	52104100	Trasferimenti	24.225,00	4.275,00	28.500,00	57.000,00	-	57.000,00	Dirigente Territorio e Sviluppo Economico
1	3	14	2	502	SERVIZI PER IMPRESA	52103300	Prestazione di servizi per progetto regionale commercio	20.000,00	-	20.000,00	20.000,00	-	20.000,00	Dirigente Territorio e Sviluppo Economico
1	4	14	2	502	SERVIZI PER IMPRESA	52104200	Trasferimenti correnti ad Amministrazioni Locali	70.920,00	-	70.920,00	-	-	-	Dirigente Territorio e Sviluppo Economico
1	4	14	2	502	SERVIZI PER IMPRESA	52104300	52104300 - Contributo regionale per la ricostruzione economica territoriale urbana destinato ai commercianti Miss. 14 Progr. 02 Tit. 1 Macro. 04		50.000,00	50.000,00		100.000,00	100.000,00	Dirigente Territorio e Sviluppo Economico
1	3	12	1	503	SERVIZI MANUTENTIVI ASILI NIDO	42103100	Manutenzioni ordinarie asili nido	11.177,25	-	11.177,25	11.050,00	-	11.050,00	Dirigente Territorio e Sviluppo Economico

Titolo	Macro Aggregato	Miss.	Progr .	CDC	Desc.CDC	Capitolo	Desc.Capitolo	Cassa 2020	Variazioni di cassa	Totale cassa 2020	Competenza 2020	Variazioni	Totale competenza 2020	Resp.le
1	3	4	1	504	SERVIZI MANUTENTIVI SCUOLE	16103100	Manutenzioni ordinarie	111.192,31	-	111.192,31	109.250,00	-	109.250,00	Dirigente Territorio e Sviluppo Economico
1	3	4	2	504	SERVIZI MANUTENTIVI SCUOLE	17103110	Manutenzioni ordinarie	125.998,24	-	125.998,24	119.930,00	-	119.930,00	Dirigente Territorio e Sviluppo Economico
1	3	4	2	504	SERVIZI MANUTENTIVI SCUOLE	17103150	Manutezioni ordinarie	124.442,02	-	124.442,02	116.700,00	-	116.700,00	Dirigente Territorio e Sviluppo Economico
2	2	4	1	504	SERVIZI MANUTENTIVI SCUOLE	16202110	Interventi impianti scuole materne	41.178,00	-	41.178,00	50.000,00	-	50.000,00	Dirigente Territorio e Sviluppo Economico
2	2	4	2	504	SERVIZI MANUTENTIVI SCUOLE	17202180	Manutenzione impianti (termici, elettrici, idraulici)	84.044,34	15.136,84	99.181,18	184.044,34	-	34.044,34	Dirigente Territorio e Sviluppo Economico
2	2	4	2	504	SERVIZI MANUTENTIVI SCUOLE	17202181	17202181 - Manutenzione impianti (termici, elettrici, idraulici) Miss. 04 Progr. 02 Tit. 2 Macro. 02		34.863,16	34.863,16		150.000,00	150.000,00	Dirigente Territorio e Sviluppo Economico

Titolo	Macro Aggregato	Miss.	Progr	CDC	Desc.CDC	Capitolo	Desc.Capitolo	Cassa 2020	Variazioni di cassa	Totale cassa 2020	Competenza 2020	Variazioni	Totale competenza 2020	Resp.le
2	2	4	2	504	SERVIZI MANUTENTIVI SCUOLE	17202200	17202200 - Manutenzione straordinaria edifici scolastici Miss. 04 Progr. 02 Tit. 2 Macro. 02		25.000,00	25.000,00		120.000,00	120.000,00	Dirigente Territorio e Sviluppo Economico
1	3	6	1	505	IMPIANTI SPORTIVI	24103100	Utenze e canoni impianti sportivi	366.141,29	-	366.141,29	310.107,00	-	310.107,00	Dirigente Territorio e Sviluppo Economico
1	3	6	1	505	IMPIANTI SPORTIVI	24103110	Manutenzioni ordinarie impianti sportivi	51.576,80	-	51.576,80	44.900,00	-	44.900,00	Dirigente Territorio e Sviluppo Economico
1	7	6	1	505	IMPIANTI SPORTIVI	24107100	Interessi passivi	11.922,19	-	11.922,19	14.026,11	-	14.026,11	Dirigente Servizi di Staff
2	2	6	1	505	IMPIANTI SPORTIVI	24201120	Manutenzione impianti termici ed elettrici impianti sportivi	33.700,00	20.000,00	53.700,00	50.000,00	-	50.000,00	Dirigente Territorio e Sviluppo Economico
1	3	1	3	506	UFFICI COMUNALI	3103150	Spese per servizi ausiliari per il funzionamento dell'ente	142.271,03	-	142.271,03	125.400,00	-	125.400,00	Dirigente Territorio e Sviluppo Economico
1	3	1	5	506	UFFICI COMUNALI	5103160	Utenze e canoni uffici comunali	392.891,28	-	392.891,28	313.994,00	-	313.994,00	Dirigente Territorio e Sviluppo Economico

Titolo	Macro Aggregato	Miss.	Progr	CDC	Desc.CDC	Capitolo	Desc.Capitolo	Cassa 2020	Variazioni di cassa	Totale cassa 2020	Competenza 2020	Variazioni	Totale competenza 2020	Resp.le
1	3	1	6	506	UFFICI COMUNALI	2103190	Manutenzioni ordinarie e riparazione	3.000,00	-	3.000,00	3.000,00	-	3.000,00	Dirigente Territorio e Sviluppo Economico
1	3	1	6	506	UFFICI COMUNALI	6103120	Acquisto beni di consumo	292.096,44	171.000,00	121.096,44	293.000,00	171.000,00	122.000,00	Dirigente Territorio e Sviluppo Economico
1	3	1	6	506	UFFICI COMUNALI	6103130	Giornali, riviste e pubblicazioni	170,00	-	170,00	200,00	-	200,00	Dirigente Territorio e Sviluppo Economico
1	3	1	6	506	UFFICI COMUNALI	6103190	Manutenzioni ordinarie	90.504,20	-	90.504,20	80.820,00	-	80.820,00	Dirigente Territorio e Sviluppo Economico
1	3	1	6	506	UFFICI COMUNALI	6103200	Prestazioni professionali e specialistiche	24.074,04	-	24.074,04	15.000,00	-	15.000,00	Dirigente Territorio e Sviluppo Economico
1	3	1	6	506	UFFICI COMUNALI	6103210	Servizi ausiliari per il funzionamento dell'ente	14.843,31	3.800,00	11.043,31	15.000,00	3.800,00	11.200,00	Dirigente Territorio e Sviluppo Economico
1	3	1	6	506	UFFICI COMUNALI	6103230	Spese per servizi informatici - manutenzione software	722,50	-	722,50	850,00	-	850,00	Dirigente Territorio e Sviluppo Economico
1	3	1	7	506	UFFICI COMUNALI	7103160	Spese per altre prestazioni di servizi	44.000,00	-	44.000,00	44.200,00	-	44.200,00	Dirigente Territorio e Sviluppo Economico

Titolo	Macro Aggregato	Miss.	Progr .	CDC	Desc.CDC	Capitolo	Desc.Capitolo	Cassa 2020	Variazioni di cassa	Totale cassa 2020	Competenza 2020	Variazioni	Totale competenza 2020	Resp.le
1	3	1	10	506	UFFICI COMUNALI	10103150	Prestazioni professionali e specialistiche	12.486,15	-	12.486,15	9.800,00	-	9.800,00	Dirigente Territorio e Sviluppo Economico
1	3	1	11	506	UFFICI COMUNALI	11103250	Noleggio autovetture settore tecnico	7.445,20	-	7.445,20	6.400,00	-	6.400,00	Dirigente Territorio e Sviluppo Economico
1	10	1	6	506	UFFICI COMUNALI	6110100	Altri premi di assicurazione	2.558,15	-	2.558,15	2.800,00	-	2.800,00	Dirigente Territorio e Sviluppo Economico
2	2	1	5	506	UFFICI COMUNALI	5202130	Manutenzione impianti uffici e patrimonio (elettrici, termici e idraulici)	194.864,90	64.460,71	130.404,19	164.864,90	130.000,00	34.864,90	Dirigente Territorio e Sviluppo Economico
1	3	1	6	506	UFFICI COMUNALI	6103240	Spese per altri servizi	77.488,21	60.488,21	17.000,00	77.488,21	60.488,21	17.000,00	Dirigente Territorio e Sviluppo Economico
1	3	1	6	506	UFFICI COMUNALI	6103122	6103122 - Acquisto beni di consumo Miss. 01 Progr. 06 Tit. 1 Macro. 03		50.155,83	50.155,83		50.155,83	50.155,83	Dirigente Territorio e Sviluppo Economico

Titolo	Macro Aggregato	Miss.	Progr	CDC	Desc.CDC	Capitolo	Desc.Capitolo	Cassa 2020	Variazioni di cassa	Totale cassa 2020	Competenza 2020	Variazioni	Totale competenza 2020	Resp.le
1	3	1	6	506	UFFICI COMUNALI	6103242	6103242 - Spese per altri servizi Miss. 01 Progr. 06 Tit. 1 Macro. 03		55.488,21	55.488,21		55.488,21	55.488,21	Dirigente Servizi di Staff
1	3	1	6	506	UFFICI COMUNALI	6103211	6103211 - Servizi ausiliari per il funzionamento dell'ente Miss. 01 Progr. 06 Tit. 1 Macro. 03		3.800,00	3.800,00		3.800,00	3.800,00	Dirigente Territorio e Sviluppo Economico
1	3	1	6	506	UFFICI COMUNALI	6103121	6103121 - Acquisto beni di consumo Miss. 01 Progr. 06 Tit. 1 Macro. 03		18.000,00	18.000,00		18.000,00	18.000,00	Dirigente Territorio e Sviluppo Economico
2	2	1	5	506	UFFICI COMUNALI	5202131	5202131 - Manutenzione impianti uffici e patrimonio (elettrici, termici e idraulici) Miss. 01 Progr. 05 Tit. 2 Macro. 02		64.460,71	64.460,71		130.000,00	130.000,00	Dirigente Territorio e Sviluppo Economico

Titolo	Macro Aggregato	Miss.	Progr	CDC	Desc.CDC	Capitolo	Desc.Capitolo	Cassa 2020	Variazioni di cassa	Totale cassa 2020	Competenza 2020	Variazioni	Totale competenza 2020	Resp.le
1	3	1	6	506	UFFICI COMUNALI	6103241	6103241 - Spese per altri servizi Miss. 01 Progr. 06 Tit. 1 Macro. 03		5.000,00	5.000,00		5.000,00	5.000,00	Dirigente Servizi di Staff
1	3	1	6	506	UFFICI COMUNALI	6103250	6103250 - Acquisto beni di consumo - CONTO CORRENTE DEDICATO SOLIDARIETA' PER EMERGENZA CORONAVIR US (FAMIGLIE) Miss. 01 Progr. 06 Tit. 1 Macro. 03		10.000,00	10.000,00		10.000,00	10.000,00	Dirigente Territorio e Sviluppo Economico
1	3	5	2	507	CENTRI CIVICI, CULTURALI E RICREATIVI	23103120	Servizi asiliari per il funzionamento dell'ente centri civici e culturali	37.104,07	-	37.104,07	35.000,00	-	35.000,00	Dirigente Territorio e Sviluppo Economico
1	3	5	2	507	CENTRI CIVICI, CULTURALI E RICREATIVI	23103130	Utenze e canoni centri civici e culturali	295.659,47	-	295.659,47	249.656,20	-	249.656,20	Dirigente Territorio e Sviluppo Economico
1	3	5	2	507	CENTRI CIVICI, CULTURALI E RICREATIVI	23103140	Manutenzioni ordinarie centri civici	81.194,27	-	81.194,27	76.040,00	-	76.040,00	Dirigente Territorio e Sviluppo Economico

Titolo	Macro Aggregato	Miss.	Progr	CDC	Desc.CDC	Capitolo	Desc.Capitolo	Cassa 2020	Variazioni di cassa	Totale cassa 2020	Competenza 2020	Variazioni	Totale competenza 2020	Resp.le
1	3	5	2	507	CENTRI CIVICI, CULTURALI E RICREATIVI	23103150	Spese per servizi ausiliari per il funzionamento dell'ente - spese pulizia	96.083,98	-	96.083,98	90.200,00	-	90.200,00	Dirigente Territorio e Sviluppo Economico
1	3	5	2	507	CENTRI CIVICI, CULTURALI E RICREATIVI	23103220	Manutenzione impiant centri civici e service	8.500,00	-	8.500,00	10.000,00	400,00	9.600,00	Dirigente Territorio e Sviluppo Economico
1	3	5	2	507	CENTRI CIVICI, CULTURALI E RICREATIVI	23103230	Utenze - Spese condominiali	11.050,00	-	11.050,00	13.000,00	-	13.000,00	Dirigente Territorio e Sviluppo Economico
1	7	5	2	507	CENTRI CIVICI, CULTURALI E RICREATIVI	23107100	Interessi passivi e oneri finanziari diversi	1.402,50	2.657,50	4.060,00	1.650,00	2.410,00	4.060,00	Dirigente Servizi di Staff
2	2	5	2	507	CENTRI CIVICI, CULTURALI E RICREATIVI	23202130	Acquisto beni mobili, arredi e attrezzature	18.300,00	-	18.300,00	18.300,00	-	18.300,00	Dirigente Affari Generali e Servizi al Cittadino
2	2	5	2	507	CENTRI CIVICI, CULTURALI E RICREATIVI	23202160	Manutenzione impianti centri civici (elettrici, termici e idraulici)	106.525,00	- 28.902,59	77.622,41	51.525,00	50.000,00	1.525,00	Dirigente Territorio e Sviluppo Economico
1	3	1	6	508	OPERE PUBBLICHE	6103220	Prestazioni di servizi finanziati dal fondo innovazione	5.124,00	-	5.124,00	-	-	-	Dirigente Territorio e Sviluppo Economico

Titolo	Macro Aggregato	Miss.	Progr	CDC	Desc.CDC	Capitolo	Desc.Capitolo	Cassa 2020	Variazioni di cassa	Totale cassa 2020	Competenza 2020	Variazioni	Totale competenza 2020	Resp.le
2	2	1	5	508	OPERE PUBBLICHE	5202100	Manutenzione e acquisizione beni immobili	50.000,00	-	50.000,00	100.000,00	-	100.000,00	Dirigente Territorio e Sviluppo Economico
2	2	1	5	508	OPERE PUBBLICHE	5202160	Abbattimento barriere architettoniche	60.000,00		60.000,00	140.054,17	50.000,00	90.054,17	Dirigente Territorio e Sviluppo Economico
2	2	1	5	508	OPERE PUBBLICHE	5202220	Interventi straordinari spese condominiali	50.000,00	20.000,00	70.000,00	100.000,00	-	100.000,00	Dirigente Territorio e Sviluppo Economico
2	2	1	6	508	OPERE PUBBLICHE	6202130	Interventi manutenzione straordinaria sedi municipali	119.626,28	6.012,01	113.614,27	106.026,28	50.000,00	56.026,28	Dirigente Territorio e Sviluppo Economico
2	2	4	2	508	OPERE PUBBLICHE	17202100	Manutenzione e acquisizione beni immobili	266.000,00	114.457,92	151.542,08	1.047.956,00	798.000,00	249.956,00	Dirigente Territorio e Sviluppo Economico
2	2	5	2	508	OPERE PUBBLICHE	23202110	Manutenzione e acquisizione beni immobili	-	-	-	-	-	-	Dirigente Territorio e Sviluppo Economico
2	2	6	1	508	OPERE PUBBLICHE	24202120	Ristrutturazione e Palazzetto dello Sport	30.000,00	-	30.000,00	100.000,00	-	100.000,00	Dirigente Territorio e Sviluppo Economico
2	2	6	1	508	OPERE PUBBLICHE	24202190	Interventi manutenzione straordinaria impianti sportivi	-	-	-	-	-	-	Dirigente Territorio e Sviluppo Economico

Titolo	Macro Aggregato	Miss.	Progr	CDC	Desc.CDC	Capitolo	Desc.Capitolo	Cassa 2020	Variazioni di cassa	Totale cassa 2020	Competenza 2020	Variazioni	Totale competenza 2020	Resp.le
2	2	9	2	508	OPERE PUBBLICHE	30202210	Manutenzioni straordinarie parchi e giardini	30.000,00	10.000,00	40.000,00	200.000,00	-	200.000,00	Dirigente Territorio e Sviluppo Economico
2	2	10	5	508	OPERE PUBBLICHE	39202100	Manutenzione e acquisizione beni immobili	806.855,19	102.153,70	704.701,49	2.120.041,21	1.091.712,12	1.028.329,09	Dirigente Territorio e Sviluppo Economico
2	2	12	1	508	OPERE PUBBLICHE	42202110	Manutenzione impianti (elettrici, termici, idraulici)	1.483,20	-	1.483,20	11.483,20	10.000,00	1.483,20	Dirigente Territorio e Sviluppo Economico
2	2	12	9	508	OPERE PUBBLICHE	50202101	Manutenzione e acquisizione beni immobili	327.340,80	115.615,89	211.724,91	596.840,00	373.700,00	223.140,00	Dirigente Territorio e Sviluppo Economico
2	2	1	5	508	OPERE PUBBLICHE	5202250	Interventi manutenzione straordinaria beni demaniali e patrimoniali	43.418,44	-	43.418,44	51.971,56	-	51.971,56	Dirigente Territorio e Sviluppo Economico
2	2	4	1	508	OPERE PUBBLICHE	16202100	Interventi di contenimento energetico e riqualificazione edifici scolastici - scuole materne San Felice	311.038,56	-	311.038,56	510.000,00	-	510.000,00	Dirigente Territorio e Sviluppo Economico

Titolo	Macro Aggregato	Miss.	Progr .	CDC	Desc.CDC	Capitolo	Desc.Capitolo	Cassa 2020	Variazioni di cassa	Totale cassa 2020	Competenza 2020	Variazioni	Totale competenza 2020	Resp.le
2	2	4	2	508	OPERE PUBBLICHE	17202110	Interventi contenimento energetico e riqualificazione edifici scolastici - scuola elementare Modigliani	244.416,69	-	244.416,69	239.058,84	-	239.058,84	Dirigente Territorio e Sviluppo Economico
2	2	4	2	508	OPERE PUBBLICHE	17202120	Interventi di contenimento energetico e riqualificazione edifici scolastici - scuola elementare De Amicis	77.066,04	-	77.066,04	76.600,00	-	76.600,00	Dirigente Territorio e Sviluppo Economico
2	2	4	2	508	OPERE PUBBLICHE	17202160	Interventi di contenimento energetico e riqualificazione edifici scolastici - scuola elementare e media Redecesio	10.872,35	-	10.872,35	10.872,35	-	10.872,35	Dirigente Territorio e Sviluppo Economico
2	2	5	2	508	OPERE PUBBLICHE	23202170	Interventi manutenzione straordinaria centri civici	12.294,64	-	12.294,64	12.294,64	-	12.294,64	Dirigente Territorio e Sviluppo Economico
2	2	6	1	508	OPERE PUBBLICHE	24202110	Riqualificazion e area sportiva XXV aprile	315.700,00	-	315.700,00	315.700,00	-	315.700,00	Dirigente Territorio e Sviluppo Economico

Titolo	Macro Aggregato	Miss.	Progr	CDC	Desc.CDC	Capitolo	Desc.Capitolo	Cassa 2020	Variazioni di cassa	Totale cassa 2020	Competenza 2020	Variazioni	Totale competenza 2020	Resp.le
2	2	9	2	508	OPERE PUBBLICHE	30202150	Interventi manutentivi aree a verde e aree cani	196.420,00	-	196.420,00	58.064,40	-	58.064,40	Dirigente Territorio e Sviluppo Economico
2	2	10	5	508	OPERE PUBBLICHE	39202270	Interventi manutenzione straordinaria impianti illuminazione pubblica	48.276,07	-	48.276,07	28.751,00	-	28.751,00	Dirigente Territorio e Sviluppo Economico
2	2	4	2	508	OPERE PUBBLICHE	17202130	Interventi di contenimento energetico e riqualificazione edifici scolastici - scuola elementare e media San Felice	46.693,77	-	46.693,77	-	-	-	Dirigente Territorio e Sviluppo Economico
2	2	4	2	508	OPERE PUBBLICHE	17202140	Interventi di contenimento energetico e riqualificazione edifici scolastici - scuola materna e elementare Rovagnasco	30.595,02	-	30.595,02	-	-	-	Dirigente Territorio e Sviluppo Economico
2	2	4	2	508	OPERE PUBBLICHE	17202170	Copertura scuola media Milano Due	65.097,41	-	65.097,41	-	-	-	Dirigente Territorio e Sviluppo Economico

Titolo	Macro Aggregato	Miss.	Progr .	CDC	Desc.CDC	Capitolo	Desc.Capitolo	Cassa 2020	Variazioni di cassa	Totale cassa 2020	Competenza 2020	Variazioni	Totale competenza 2020	Resp.le
2	2	5	2	508	OPERE PUBBLICHE	23202150	Rifacimento copertura e impianto fognario centro civico Milano Due	24.671,52	-	24.671,52	-	-	-	Dirigente Territorio e Sviluppo Economico
2	2	9	2	508	OPERE PUBBLICHE	39102170	Manutenzione straordinaria arredo urbano	45.113,90	-	45.113,90	-	-	-	Dirigente Territorio e Sviluppo Economico
2	2	10	5	508	OPERE PUBBLICHE	39202110	Manutenzione e acquisizione beni immobili	60.080,11	-	60.080,11	-	-	-	Dirigente Territorio e Sviluppo Economico
2	2	10	5	508	OPERE PUBBLICHE	39202101	39202101 - Manutenzione e acquisizione beni immobili Miss. 10 Progr. 05 Tit. 2 Macro. 02		344.453,70	344.453,70		674.030,00	674.030,00	Dirigente Territorio e Sviluppo Economico
2	2	10	5	508	OPERE PUBBLICHE	39202102	39202102 - Manutenzione e acquisizione beni immobili Miss. 10 Progr. 05 Tit. 2 Macro. 02		80.000,00	80.000,00		80.000,00	80.000,00	Dirigente Territorio e Sviluppo Economico

Titolo	Macro Aggregato	Miss.	Progr	CDC	Desc.CDC	Capitolo	Desc.Capitolo	Cassa 2020	Variazioni di cassa	Totale cassa 2020	Competenza 2020	Variazioni	Totale competenza 2020	Resp.le
2	2	10	5	508	OPERE PUBBLICHE	39202103	39202103 - Manutenzione e acquisizione beni immobili Miss. 10 Progr. 05 Tit. 2 Macro. 02		-	-		250.000,00	250.000,00	Dirigente Territorio e Sviluppo Economico
2	2	10	5	508	OPERE PUBBLICHE	39202104	39202104 - Manutenzione e acquisizione beni immobili Miss. 10 Progr. 05 Tit. 2 Macro. 02		137.200,00	137.200,00		137.200,00	137.200,00	Dirigente Territorio e Sviluppo Economico
2	2	12	1	508	OPERE PUBBLICHE	42202111	42202111 - Manutenzione impianti (elettrici, termici , idraulici) Miss. 12 Progr. 01 Tit. 2 Macro. 02		10.000,00	10.000,00		10.000,00	10.000,00	Dirigente Territorio e Sviluppo Economico
2	2	4	2	508	OPERE PUBBLICHE	17202101	17202101 - Manutenzione e acquisizione beni immobili Miss. 04 Progr. 02 Tit. 2 Macro. 02		507.457,92	507.457,92		891.000,00	891.000,00	Dirigente Territorio e Sviluppo Economico

Titolo	Macro Aggregato	Miss.	Progr	CDC	Desc.CDC	Capitolo	Desc.Capitolo	Cassa 2020	Variazioni di cassa	Totale cassa 2020	Competenza 2020	Variazioni	Totale competenza 2020	Resp.le
2	2	4	2	508	OPERE PUBBLICHE	17202102	17202102 - Manutenzione e acquisizione beni immobili Miss. 04 Progr. 02 Tit. 2 Macro. 02		60.000,00	60.000,00		60.000,00	60.000,00	Dirigente Territorio e Sviluppo Economico
2	2	1	6	508	OPERE PUBBLICHE	6202131	6202131 - Interventi manutenzione straordinaria sedi municipali Miss. 01 Progr. 06 Tit. 2 Macro. 02		41.012,01	41.012,01		50.000,00	50.000,00	Dirigente Territorio e Sviluppo Economico
2	2	5	2	508	OPERE PUBBLICHE	23202161	23202161 - Manutenzione impianti centri civici (elettrici, termici e idraulici) Miss. 05 Progr. 02 Tit. 2 Macro. 02		28.902,59	28.902,59		50.000,00	50.000,00	Dirigente Territorio e Sviluppo Economico
2	2	12	9	508	OPERE PUBBLICHE	50202102	50202102 - Manutenzione e acquisizione beni immobili Miss. 12 Progr. 09 Tit. 2 Macro. 02		94.715,89	94.715,89		330.800,00	330.800,00	Dirigente Territorio e Sviluppo Economico

Titolo	Macro Aggregato	Miss.	Progr	CDC	Desc.CDC	Capitolo	Desc.Capitolo	Cassa 2020	Variazioni di cassa	Totale cassa 2020	Competenza 2020	Variazioni	Totale competenza 2020	Resp.le
2	2	12	9	508	OPERE PUBBLICHE	50202103	50202103 - Manutenzione e acquisizione beni immobili Miss. 12 Progr. 09 Tit. 2 Macro. 02		42.900,00	42.900,00		42.900,00	42.900,00	Dirigente Territorio e Sviluppo Economico
2	2	1	5	508	OPERE PUBBLICHE	5202161	5202161 - Abbattimento barriere architettoniche Miss. 01 Progr. 05 Tit. 2 Macro. 02		10.000,00	10.000,00		50.000,00	50.000,00	Dirigente Territorio e Sviluppo Economico
2	2	1	5	508	OPERE PUBBLICHE	5202270	5202270 - Acquisto beni mobili, macchinari e attrezzature Miss. 01 Progr. 05 Tit. 2 Macro. 02		5.000,00	5.000,00		5.000,00	5.000,00	Dirigente Territorio e Sviluppo Economico
2	2	10	5	508	OPERE PUBBLICHE	39202105	39202105 - Manutenzione e acquisizione beni immobili Miss. 10 Progr. 05 Tit. 2 Macro. 02		56.835,86	56.835,86		56.835,86	56.835,86	Dirigente Territorio e Sviluppo Economico
1	3	1	6	509	RETI TECNICHE	6103140	Aggio riscossione canoni polizia idraulica	1.742,50	-	1.742,50	2.050,00	-	2.050,00	Dirigente Territorio e Sviluppo Economico
1	3	9	2	509	RETI TECNICHE	30103120	Manutenzione ordinaria verde pubblico	821.037,03	-	821.037,03	764.000,00	-	764.000,00	Dirigente Territorio e Sviluppo Economico

Titolo	Macro Aggregato	Miss.	Progr	CDC	Desc.CDC	Capitolo	Desc.Capitolo	Cassa 2020	Variazioni di cassa	Totale cassa 2020	Competenza 2020	Variazioni	Totale competenza 2020	Resp.le
1	3	9	2	509	RETI TECNICHE	30103130	Acquisto beni di consumo	8.500,00	-	8.500,00	10.000,00	-	10.000,00	Dirigente Territorio e Sviluppo Economico
1	3	9	2	509	RETI TECNICHE	33103120	Utenze e canoni verde pubblico	119.802,41	-	119.802,41	78.000,00	-	78.000,00	Dirigente Territorio e Sviluppo Economico
1	3	9	3	509	RETI TECNICHE	31103100	Contratti di servizio pubblico	76.767,14	-	76.767,14	64.000,00	-	64.000,00	Dirigente Territorio e Sviluppo Economico
1	3	10	5	509	RETI TECNICHE	39103100	Utenze e canoni	29.629,40	-	29.629,40	24.150,00	-	24.150,00	Dirigente Territorio e Sviluppo Economico
1	3	10	5	509	RETI TECNICHE	39103110	Manutenzioni ordinarie strade	582.033,46	112.240,00	469.793,46	462.840,00	112.240,00	350.600,00	Dirigente Territorio e Sviluppo Economico
1	3	10	5	509	RETI TECNICHE	39103120	Spese per altre prestazioni di servizio	7.225,82	-	7.225,82	-	-	-	Dirigente Territorio e Sviluppo Economico
1	3	10	5	509	RETI TECNICHE	39103150	Utenze e canoni illuminazione pubblica	263.466,28	-	263.466,28	520.900,00	-	520.900,00	Dirigente Territorio e Sviluppo Economico
1	3	10	5	509	RETI TECNICHE	39103160	Prestazioni professionali e specialistiche	19.517,96	-	19.517,96	-	-	-	Dirigente Territorio e Sviluppo Economico
1	3	10	5	509	RETI TECNICHE	39103170	Manutenzioni ordinarie impianti illuminazione pubblica	117.371,01	16.250,00	101.121,01	78.250,00	16.250,00	62.000,00	Dirigente Territorio e Sviluppo Economico

Titolo	Macro Aggregato	Miss.	Progr .	CDC	Desc.CDC	Capitolo	Desc.Capitolo	Cassa 2020	Variazioni di cassa	Totale cassa 2020	Competenza 2020	Variazioni	Totale competenza 2020	Resp.le
1	3	10	5	509	RETI TECNICHE	39103180	Contratti di servizio pubblico - illuminazione pubblica	478.825,11	-	478.825,11	326.500,00	-	326.500,00	Dirigente Territorio e Sviluppo Economico
1	3	10	5	509	RETI TECNICHE	39103200	Acquisto beni di consumo	4.322,89	-	4.322,89	5.000,00	-	5.000,00	Dirigente Territorio e Sviluppo Economico
1	4	9	2	509	RETI TECNICHE	30104100	Trasferimenti correnti	5.500,00	-	5.500,00	5.500,00	-	5.500,00	Dirigente Territorio e Sviluppo Economico
1	4	9	4	509	RETI TECNICHE	32104100	Contributo Consorzio Villoresi	4.294,97	-	4.294,97	5.000,00	-	5.000,00	Dirigente Territorio e Sviluppo Economico
1	7	10	5	509	RETI TECNICHE	39107100	Interessi passivi e oneri finanziari diversi	4.716,41	-	4.716,41	5.548,72	-	5.548,72	Dirigente Servizi di Staff
2	2	9	2	509	RETI TECNICHE	30202100	Realizzazione giardino pubblico quartiere Novegro	381.900,00	-	381.900,00	332.418,39	-	332.418,39	Dirigente Territorio e Sviluppo Economico
2	2	9	2	509	RETI TECNICHE	30202120	Manutenzione straordinaria parco Alambrrha	24.259,74	-	24.259,74	-	-	-	Dirigente Territorio e Sviluppo Economico

Titolo	Macro Aggregato	Miss.	Progr .	CDC	Desc.CDC	Capitolo	Desc.Capitolo	Cassa 2020	Variazioni di cassa	Totale cassa 2020	Competenza 2020	Variazioni	Totale competenza 2020	Resp.le
1	3	10	5	509	RETI TECNICHE	39103171	39103171 - Manutenzioni ordinarie impianti illuminazione pubblica Miss. 10 Progr. 05 Tit. 1 Macro. 03		16.250,00	16.250,00		16.250,00	16.250,00	Dirigente Territorio e Sviluppo Economico
1	3	10	5	509	RETI TECNICHE	39103111	39103111 - Manutenzioni ordinarie strade Miss. 10 Progr. 05 Tit. 1 Macro. 03		112.240,00	112.240,00		112.240,00	112.240,00	Dirigente Territorio e Sviluppo Economico
1	3	1	6	510	Arredo urbano	33103150	Spese per servizi ausiliari funzionamento dell'ente	3.740,00	-	3.740,00	4.400,00	-	4.400,00	Dirigente Servizi di Staff
1	3	9	2	510	Arredo urbano	33103140	Manutenzioni ordinarie arredo urbano	48.626,79	-	48.626,79	31.980,00	-	31.980,00	Dirigente Territorio e Sviluppo Economico
1	3	10	5	510	Arredo urbano	39103190	Manutenzioni e riparazione impianti e infrastrutture stradali	25.500,00	-	25.500,00	30.000,00	-	30.000,00	Dirigente Territorio e Sviluppo Economico
2	2	9	2	510	Arredo urbano	30202190	Manutenzione straordinaria arredo urbano		592,66	592,66		-	-	Dirigente Territorio e Sviluppo Economico
1	1	1	6	599	VALORI COMUNI CdR 05	6101100	Personale settore Territorio	635.969,93	50.000,00	685.969,93	737.624,59	-	737.624,59	Dirigente Servizi di Staff

Titolo	Macro Aggregato	Miss.	Progr	CDC	Desc.CDC	Capitolo	Desc.Capitolo	Cassa 2020	Variazioni di cassa	Totale cassa 2020	Competenza 2020	Variazioni	Totale competenza 2020	Resp.le
1	1	1	6	599	VALORI COMUNI CdR 05	6101110	Oneri Riflessi Personale settore Territorio	176.988,94	30.000,00	206.988,94	214.646,33	-	214.646,33	Dirigente Servizi di Staff
1	1	1	6	599	VALORI COMUNI CdR 05	6101120	Incentivo art. 113 D.Lgs 50/2016	26.256,56	-	26.256,56	26.256,56	-	26.256,56	Dirigente Territorio e Sviluppo Economico
1	1	1	6	599	VALORI COMUNI CdR 05	6101130	Oneri riflessi compenso progettazione	6.853,35	-	6.853,35	6.511,63	-	6.511,63	Dirigente Territorio e Sviluppo Economico
1	1	1	6	599	VALORI COMUNI CdR 05	6101140	Stagisti area tecnica	23.400,00	-	23.400,00	26.600,00	-	26.600,00	Dirigente Territorio e Sviluppo Economico
1	2	1	6	599	VALORI COMUNI CdR 05	6102100	Imposte e tasse	57.824,98	-	57.824,98	67.977,05	-	67.977,05	Dirigente Servizi di Staff
1	1	10	2	604	TRASPORTI PUBBLICI	36101100	Personale sezione trasporti	14.962,55	2.640,45	17.603,00	17.603,00	-	17.603,00	Dirigente Servizi di Staff
1	1	10	2	604	TRASPORTI PUBBLICI	36101110	Oneri Riflessi Personale sezione trasporti	4.068,95	1.400,00	5.468,95	4.787,00	-	4.787,00	Dirigente Servizi di Staff
1	2	10	2	604	TRASPORTI PUBBLICI	36102100	IRAP personale sezione trasporti	1.275,00	-	1.275,00	1.500,00	-	1.500,00	Dirigente Servizi di Staff
1	3	10	2	604	TRASPORTI PUBBLICI	37103110	Contratti di servizio pubblico	2.904.509,40	-	2.904.509,40	1.824.000,00	-	1.824.000,00	Dirigente Territorio e Sviluppo Economico
1	3	10	2	604	TRASPORTI PUBBLICI	37103120	Spese per altre prestazioni di servizio	104.556,65	-	104.556,65	100.000,00	-	100.000,00	Dirigente Territorio e Sviluppo Economico

Titolo	Macro Aggregato	Miss.	Progr	CDC	Desc.CDC	Capitolo	Desc.Capitolo	Cassa 2020	Variazioni di cassa	Totale cassa 2020	Competenza 2020	Variazioni	Totale competenza 2020	Resp.le
1	10	10	2	604	TRASPORTI PUBBLICI	36110100	Oneri da contenzioso - debito fuori bilancio	561.000,00	-	561.000,00	660.000,00	-	660.000,00	Dirigente Territorio e Sviluppo Economico
2	2	1	6	604	TRASPORTI PUBBLICI	6202150	6202150 - Acquisto beni mobili, macchinari e attrezzature Miss. 01 Progr. 06 Tit. 2 Macro. 02		24.400,00	24.400,00		24.400,00	24.400,00	Dirigente Territorio e Sviluppo Economico
1	3	12	9	901	SERVIZI CIVICI	50103100	Acquisto beni di consumo	10.000,00	-	10.000,00	10.000,00	-	10.000,00	Dirigente Territorio e Sviluppo Economico
1	3	12	9	901	SERVIZI CIVICI	50103110	Utenze e canoni	18.956,09	-	18.956,09	15.500,00	-	15.500,00	Dirigente Territorio e Sviluppo Economico
1	3	12	9	901	SERVIZI CIVICI	50103120	Manutenzioni ordinarie	5.970,00	930,00	6.900,00	5.510,00	- 170,00	5.340,00	Dirigente Territorio e Sviluppo Economico
1	3	12	9	901	SERVIZI CIVICI	50103130	Servizi informatici	3.700,00	-	3.700,00	3.700,00	-	3.700,00	Dirigente Territorio e Sviluppo Economico

Titolo	Macro Aggregato	Miss.	Progr	CDC	Desc.CDC	Capitolo	Desc.Capitolo	Cassa 2020	Variazioni di cassa	Totale cassa 2020	Competenza 2020	Variazioni	Totale competenza 2020	Resp.le
1	3	12	9	901	SERVIZI CIVICI	50103140	Contratti di servizio pubblico	374.370,24	-	374.370,24	257.782,00	-	257.782,00	Dirigente Territorio e Sviluppo Economico
1	9	12	9	901	SERVIZI CIVICI	50109100	Rimborso di parte corrente a famiglie di somme non dovute o incassate in eccesso	3.474,25	-	3.474,25	4.000,00	-	4.000,00	Dirigente Territorio e Sviluppo Economico
1	3	12	9	901	SERVIZI CIVICI	50103121	50103121 - Manutenzioni ordinarie Miss. 12 Progr. 09 Tit. 1 Macro. 03		170,00	170,00		170,00	170,00	Dirigente Territorio e Sviluppo Economico
DIREZIONE TERRITORIO E SVILUPPO ECONOMICO - SPESE 2020								17.588.623,71	3.062.182,01	20.650.805,72	20.263.678,64	1.065.775,50	21.329.454,14	

Previsione Spese 2021-2022

Titolo	Macro Aggregato	Miss.	Progr.	CDC	Desc.CDC	Capitolo	Desc.Capitolo	Anno 2021	Variazioni	Totale anno 2021	Anno 2022	Responsabile
2	3	8	1	05.01	URBANISTICA	27203150	TRASFERIMENTI DI CAPITALE	-	-	-	-	Dirigente Territorio e Sviluppo Economico
1	1	1	5	205	DEMANIO E PATRIMONIO	5101100	Personale sezione demanio e patrimonio	156.030,00	-	156.030,00	156.030,00	Dirigente Servizi di Staff
1	1	1	5	205	DEMANIO E PATRIMONIO	5101110	Oneri riflessi personale sezione gestione del patrimonio	44.944,00	-	44.944,00	44.942,00	Dirigente Servizi di Staff
1	2	1	5	205	DEMANIO E PATRIMONIO	5102100	IRAP personale sezione gestione del patrimonio	13.428,00	-	13.428,00	13.427,00	Dirigente Servizi di Staff
1	2	1	5	205	DEMANIO E PATRIMONIO	5102110	IMPOSTE E TASSE	5.100,00	-	5.100,00	5.100,00	Dirigente Territorio e Sviluppo Economico
1	3	1	5	205	DEMANIO E PATRIMONIO	5103100	Giornali, riviste e pubblicazioni	700,00	-	700,00	700,00	Dirigente Territorio e Sviluppo Economico
1	3	1	5	205	DEMANIO E PATRIMONIO	5103110	Utenze e canoni demanio e patrimonio	132.480,00	-	132.480,00	132.480,00	Dirigente Territorio e Sviluppo Economico
1	3	1	5	205	DEMANIO E PATRIMONIO	5103120	Consulenze, incarichi	10.000,00	-	10.000,00	10.000,00	Dirigente Territorio e Sviluppo Economico
1	3	1	5	205	DEMANIO E PATRIMONIO	5103130	Manutenzioni ordinarie	91.080,00	-	91.080,00	90.180,00	Dirigente Territorio e Sviluppo Economico
1	3	1	5	205	DEMANIO E PATRIMONIO	5103140	Spese per altri servizi	160,00	-	160,00	160,00	Dirigente Territorio e Sviluppo Economico

Titolo	Macro Aggregato	Miss.	Progr.	CDC	Desc.CDC	Capitolo	Desc.Capitolo	Anno 2021	Variazioni	Totale anno 2021	Anno 2022	Responsabile
1	3	1	5	205	DEMANIO E PATRIMONIO	5103150	Spese condominiali	137.000,00	-	137.000,00	137.000,00	Dirigente Territorio e Sviluppo Economico
1	3	1	5	205	DEMANIO E PATRIMONIO	5103170	Spese per servizi informatici	3.000,00	-	3.000,00	3.000,00	Dirigente Territorio e Sviluppo Economico
1	3	1	5	205	DEMANIO E PATRIMONIO	5103180	Aggio di riscossione	500,00	-	500,00	500,00	Dirigente Territorio e Sviluppo Economico
1	3	1	5	205	DEMANIO E PATRIMONIO	5103190	Spese per servizi amministrativi	9.000,00	-	9.000,00	9.000,00	Dirigente Territorio e Sviluppo Economico
1	3	1	5	205	DEMANIO E PATRIMONIO	5103220	Utenze - Spese condominiali	8.000,00	-	8.000,00	8.000,00	Dirigente Territorio e Sviluppo Economico
1	3	1	5	205	DEMANIO E PATRIMONIO	5103240	Spese per servizi ausiliari per il funzionamento dell'ente	1.000,00	-	1.000,00	1.000,00	Dirigente Territorio e Sviluppo Economico
1	3	5	2	205	DEMANIO E PATRIMONIO	23103200	Contratto di servizio pubblico - gestione teatro/palasegrate	63.440,00	-	63.440,00	63.440,00	Dirigente Territorio e Sviluppo Economico
1	3	12	7	205	DEMANIO E PATRIMONIO	48103110	Utenze e canoni	5.500,00	-	5.500,00	5.500,00	Dirigente Territorio e Sviluppo Economico
1	9	1	5	205	DEMANIO E PATRIMONIO	5103210	Rimborso per errati versamenti	100,00	-	100,00	100,00	Dirigente Territorio e Sviluppo Economico
1	9	1	5	205	DEMANIO E PATRIMONIO	5109200	Rimborso per errati versamenti (Famiglie)	100,00	-	100,00	100,00	Dirigente Territorio e Sviluppo Economico
2	2	1	5	205	DEMANIO E PATRIMONIO	22202200	Acquisto beni mobili, macchinari e attrezzature	-	-	-	-	Dirigente Territorio e Sviluppo Economico

Titolo	Macro Aggregato	Miss.	Progr.	CDC	Desc.CDC	Capitolo	Desc.Capitolo	Anno 2021	Variazioni	Totale anno 2021	Anno 2022	Responsabile
2	2	1	5	205	DEMANIO E PATRIMONIO	5202260	Incarico prestazioni energetiche edifici	-	-	-	-	Dirigente Territorio e Sviluppo Economico
2	2	1	5	205	DEMANIO E PATRIMONIO	5202200	Spese tecniche professionali per la gestione del patrimonio	-	-	-	-	Dirigente Territorio e Sviluppo Economico
1	10	1	5	205	DEMANIO E PATRIMONIO	5110100	5110100 - Spese per gestione ciclostazione FS Miss. 01 Progr. 05 Tit. 1 Macro. 10	-	-	-	-	Dirigente Territorio e Sviluppo Economico
1	3	1	6	501	SERVIZI al TERRITORIO	6103100	Spese per servizi amministrativi	5.000,00	-	5.000,00	5.000,00	Dirigente Territorio e Sviluppo Economico
1	3	1	6	501	SERVIZI al TERRITORIO	6103150	Spese per servizi informatici	-	-	-	-	Dirigente Territorio e Sviluppo Economico
1	3	1	10	501	SERVIZI al TERRITORIO	10103110	Servizi sanitari	9.300,00	-	9.300,00	9.300,00	Dirigente Territorio e Sviluppo Economico
1	3	1	10	501	SERVIZI al TERRITORIO	10103210	Formazione per sicurezza sul lavoro	1.800,00	-	1.800,00	1.800,00	Dirigente Territorio e Sviluppo Economico
1	3	8	1	501	SERVIZI al TERRITORIO	27103110	Prestazioni professionali e specialistiche - urbanistica	-	-	-	-	Dirigente Territorio e Sviluppo Economico
1	3	8	1	501	SERVIZI al TERRITORIO	27103120	Spese per servizi informatici	6.100,00	-	6.100,00	6.100,00	Dirigente Territorio e Sviluppo Economico
1	3	8	1	501	SERVIZI al TERRITORIO	27103140	Spese per organi istituzionali	-	-	-	-	Dirigente Territorio e Sviluppo Economico

Titolo	Macro Aggregato	Miss.	Progr.	CDC	Desc.CDC	Capitolo	Desc.Capitolo	Anno 2021	Variazioni	Totale anno 2021	Anno 2022	Responsabile
1	3	8	1	501	SERVIZI al TERRITORIO	27103150	Spese per prestazioni professionali e specialistiche - edilizia privata	6.710,00	-	6.710,00	6.710,00	Dirigente Territorio e Sviluppo Economico
1	3	8	1	501	SERVIZI al TERRITORIO	27103160	Prestazioni professionali e specialistiche (PUNS)	-	-	-	-	Dirigente Territorio e Sviluppo Economico
1	3	8	1	501	SERVIZI al TERRITORIO	27103170	Spese per realizzazione stampe e materiale divulgativo URBAN CENTER	1.525,00	-	1.525,00	1.525,00	Dirigente Territorio e Sviluppo Economico
1	3	8	1	501	SERVIZI al TERRITORIO	27103300	Acquisto beni di consumo	1.830,00	-	1.830,00	1.830,00	Dirigente Territorio e Sviluppo Economico
2	3	8	1	501	SERVIZI al TERRITORIO	27203120	Interventi strutture di culto	-	-	-	-	Dirigente Territorio e Sviluppo Economico
2	5	8	1	501	SERVIZI al TERRITORIO	27203100	Restituzione oneri urbanizzazione	-	-	-	-	Dirigente Territorio e Sviluppo Economico
2	5	8	2	501	SERVIZI al TERRITORIO	28205200	Rimborsi in conto capitale per oneri versati in eccesso o non dovuti	-	-	-	-	Dirigente Territorio e Sviluppo Economico
2	2	14	2	501	SERVIZI al TERRITORIO	52202100	52202100 - Acquisto beni mobili, macchinari e attrezzature Miss. 14 Progr. 02 Tit. 2 Macro. 02	-	-	-	-	Dirigente Territorio e Sviluppo Economico

Titolo	Macro Aggregato	Miss.	Progr.	CDC	Desc.CDC	Capitolo	Desc.Capitolo	Anno 2021	Variazioni	Totale anno 2021	Anno 2022	Responsabile
1	3	8	1	501	SERVIZI al TERRITORIO	27103190	27103190 - Spese per altre prestazioni di servizi Miss. 08 Progr. 01 Tit. 1 Macro. 03		-	-		Dirigente Territorio e Sviluppo Economico
1	3	8	1	501	SERVIZI al TERRITORIO	27103210	27103210 - Spese di progettazione - collegato al capitolo 20103130 Miss. 08 Progr. 01 Tit. 1 Macro. 03		-	-		Dirigente Territorio e Sviluppo Economico
2	2	8	1	501	SERVIZI al TERRITORIO	27202300	27202300 - Acquisizione area - Immobiliare 2C S.p.A. Miss. 08 Progr. 01 Tit. 2 Macro. 02		-	-		Dirigente Territorio e Sviluppo Economico
2	2	8	1	501	SERVIZI al TERRITORIO	27202400	27202400 - Interventi di urbanizzazione/ viabilità del comparto Miss. 08 Progr. 01 Tit. 2 Macro. 02		-	-		Dirigente Territorio e Sviluppo Economico
1	10	8	1	501	SERVIZI al TERRITORIO	27101000	Oneri da contenzioso - debito fuori bilancio		-	-		Dirigente Territorio e Sviluppo Economico
1	1	14	2	502	SERVIZI PER IMPRESA	52101100	Stagisti Direzione Territorio - Sviluppo Economico	-	-	-	-	Dirigente Territorio e Sviluppo Economico

Titolo	Macro Aggregato	Miss.	Progr.	CDC	Desc.CDC	Capitolo	Desc.Capitolo	Anno 2021	Variazioni	Totale anno 2021	Anno 2022	Responsabile
1	2	14	2	502	SERVIZI PER IMPRESA	52101200	Imposte e tasse Stagisti Direzione Territorio - Sviluppo Economico	-	-	-	-	Dirigente Territorio e Sviluppo Economico
1	3	1	6	502	SERVIZI PER IMPRESA	6103170	Spese per servizi informatici	11.590,00	-	11.590,00	11.590,00	Dirigente Territorio e Sviluppo Economico
1	3	1	6	502	SERVIZI PER IMPRESA	6103180	Organizzazione manifestazioni e convegni	-	-	-	-	Dirigente Territorio e Sviluppo Economico
1	3	14	2	502	SERVIZI PER IMPRESA	52103100	Spese per altre prestazioni di servizio	-	-	-	-	Dirigente Territorio e Sviluppo Economico
1	3	14	2	502	SERVIZI PER IMPRESA	52103200	Corsi di istruzione a titolari di esercizi commerciali	-	-	-	-	Dirigente Territorio e Sviluppo Economico
1	3	14	4	502	SERVIZI PER IMPRESA	54103200	Manutenzione per rimozione impianti pubblicitari abusivi	5.000,00	-	5.000,00	5.000,00	Dirigente Territorio e Sviluppo Economico
1	4	14	2	502	SERVIZI PER IMPRESA	52104100	Trasferimenti	28.500,00	-	28.500,00	-	Dirigente Territorio e Sviluppo Economico
1	3	14	2	502	SERVIZI PER IMPRESA	52103300	Prestazione di servizi per progetto regionale commercio	-	-	-	-	Dirigente Territorio e Sviluppo Economico

Titolo	Macro Aggregato	Miss.	Progr.	CDC	Desc.CDC	Capitolo	Desc.Capitolo	Anno 2021	Variazioni	Totale anno 2021	Anno 2022	Responsabile
1	4	14	2	502	SERVIZI PER IMPRESA	52104200	Trasferimenti correnti ad Amministrazioni Locali	-	-	-	-	Dirigente Territorio e Sviluppo Economico
1	4	14	2	502	SERVIZI PER IMPRESA	52104300	52104300 - Contributo regionale per la ricostruzione economica territoriale urbana destinato ai commercianti Miss. 14 Progr. 02 Tit. 1 Macro. 04	-	-	-	-	Dirigente Territorio e Sviluppo Economico
1	3	12	1	503	SERVIZI MANUTENTIVI ASILI NIDO	42103100	Manutenzioni ordinarie asili nido	12.450,00	-	12.450,00	12.450,00	Dirigente Territorio e Sviluppo Economico
1	3	4	1	504	SERVIZI MANUTENTIVI SCUOLE	16103100	Manutenzioni ordinarie	67.050,00	-	67.050,00	67.050,00	Dirigente Territorio e Sviluppo Economico
1	3	4	2	504	SERVIZI MANUTENTIVI SCUOLE	17103110	Manutenzioni ordinarie	112.030,00	-	112.030,00	111.330,00	Dirigente Territorio e Sviluppo Economico
1	3	4	2	504	SERVIZI MANUTENTIVI SCUOLE	17103150	Manutenzioni ordinarie	109.000,00	-	109.000,00	108.100,00	Dirigente Territorio e Sviluppo Economico
2	2	4	1	504	SERVIZI MANUTENTIVI SCUOLE	16202110	Interventi impianti scuole materne	15.000,00	-	15.000,00	10.000,00	Dirigente Territorio e Sviluppo Economico
2	2	4	2	504	SERVIZI MANUTENTIVI SCUOLE	17202180	Manutenzione impianti (termici, elettrici, idraulici)	20.000,00	-	20.000,00	10.000,00	Dirigente Territorio e Sviluppo Economico

Titolo	Macro Aggregato	Miss.	Progr.	CDC	Desc.CDC	Capitolo	Desc.Capitolo	Anno 2021	Variazioni	Totale anno 2021	Anno 2022	Responsabile
2	2	4	2	504	SERVIZI MANUTENTIVI SCUOLE	17202181	17202181 - Manutenzione impianti (termici, elettrici, idraulici) Miss. 04 Progr. 02 Tit. 2 Macro. 02		-	-		Dirigente Territorio e Sviluppo Economico
2	2	4	2	504	SERVIZI MANUTENTIVI SCUOLE	17202200	17202200 - Manutenzione straordinaria edifici scolastici Miss. 04 Progr. 02 Tit. 2 Macro. 02		-	-		Dirigente Territorio e Sviluppo Economico
1	3	6	1	505	IMPIANTI SPORTIVI	24103100	Utenze e canoni impianti sportivi	320.007,00	-	320.007,00	320.007,00	Dirigente Territorio e Sviluppo Economico
1	3	6	1	505	IMPIANTI SPORTIVI	24103110	Manutenzioni ordinarie impianti sportivi	45.600,00	-	45.600,00	45.400,00	Dirigente Territorio e Sviluppo Economico
1	7	6	1	505	IMPIANTI SPORTIVI	24107100	Interessi passivi	12.712,94	-	12.712,94	11.333,10	Dirigente Servizi di Staff
2	2	6	1	505	IMPIANTI SPORTIVI	24201120	Manutenzione impianti termici ed elettrici impianti sportivi	12.500,00	-	12.500,00	5.000,00	Dirigente Territorio e Sviluppo Economico
1	3	1	3	506	UFFICI COMUNALI	3103150	Spese per servizi ausiliari per il funzionamento dell'ente	125.400,00	-	125.400,00	125.400,00	Dirigente Territorio e Sviluppo Economico
1	3	1	5	506	UFFICI COMUNALI	5103160	Utenze e canoni uffici comunali	313.994,00	-	313.994,00	313.994,00	Dirigente Territorio e Sviluppo Economico
1	3	1	6	506	UFFICI COMUNALI	2103190	Manutenzioni ordinarie e riparazione	3.000,00	-	3.000,00	3.000,00	Dirigente Territorio e Sviluppo Economico

Titolo	Macro Aggregato	Miss.	Progr.	CDC	Desc.CDC	Capitolo	Desc.Capitolo	Anno 2021	Variazioni	Totale anno 2021	Anno 2022	Responsabile
1	3	1	6	506	UFFICI COMUNALI	6103120	Acquisto beni di consumo	10.000,00	-	10.000,00	10.000,00	Dirigente Territorio e Sviluppo Economico
1	3	1	6	506	UFFICI COMUNALI	6103130	Giornali, riviste e pubblicazioni	200,00	-	200,00	200,00	Dirigente Territorio e Sviluppo Economico
1	3	1	6	506	UFFICI COMUNALI	6103190	Manutenzioni ordinarie	68.620,00	-	68.620,00	67.420,00	Dirigente Territorio e Sviluppo Economico
1	3	1	6	506	UFFICI COMUNALI	6103200	Prestazioni professionali e specialistiche	15.000,00	-	15.000,00	15.000,00	Dirigente Territorio e Sviluppo Economico
1	3	1	6	506	UFFICI COMUNALI	6103210	Servizi ausiliari per il funzionamento dell'ente	15.000,00	-	15.000,00	15.000,00	Dirigente Territorio e Sviluppo Economico
1	3	1	6	506	UFFICI COMUNALI	6103230	Spese per servizi informatici - manutenzione software	850,00	-	850,00	850,00	Dirigente Territorio e Sviluppo Economico
1	3	1	7	506	UFFICI COMUNALI	7103160	Spese per altre prestazioni di servizi	-	-	-	-	Dirigente Territorio e Sviluppo Economico
1	3	1	10	506	UFFICI COMUNALI	10103150	Prestazioni professionali e specialistiche	9.800,00	-	9.800,00	9.800,00	Dirigente Territorio e Sviluppo Economico
1	3	1	11	506	UFFICI COMUNALI	11103250	Noleggio autovetture settore tecnico	6.400,00	-	6.400,00	6.400,00	Dirigente Territorio e Sviluppo Economico
1	10	1	6	506	UFFICI COMUNALI	6110100	Altri premi di assicurazione	2.800,00	-	2.800,00	2.800,00	Dirigente Territorio e Sviluppo Economico

Titolo	Macro Aggregato	Miss.	Progr.	CDC	Desc.CDC	Capitolo	Desc.Capitolo	Anno 2021	Variazioni	Totale anno 2021	Anno 2022	Responsabile
2	2	1	5	506	UFFICI COMUNALI	5202130	Manutenzione impianti uffici e patrimonio (elettrici, termici e idraulici)	25.000,00	-	25.000,00	8.000,00	Dirigente Territorio e Sviluppo Economico
1	3	1	6	506	UFFICI COMUNALI	6103240	Spese per altri servizi	-	-	-	-	Dirigente Territorio e Sviluppo Economico
1	3	1	6	506	UFFICI COMUNALI	6103122	6103122 - Acquisto beni di consumo Miss. 01 Progr. 06 Tit. 1 Macro. 03		-	-		Dirigente Territorio e Sviluppo Economico
1	3	1	6	506	UFFICI COMUNALI	6103242	6103242 - Spese per altri servizi Miss. 01 Progr. 06 Tit. 1 Macro. 03		-	-		Dirigente Servizi di Staff
1	3	1	6	506	UFFICI COMUNALI	6103211	6103211 - Servizi ausiliari per il funzionamento dell'ente Miss. 01 Progr. 06 Tit. 1 Macro. 03		-	-		Dirigente Territorio e Sviluppo Economico
1	3	1	6	506	UFFICI COMUNALI	6103121	6103121 - Acquisto beni di consumo Miss. 01 Progr. 06 Tit. 1 Macro. 03		-	-		Dirigente Territorio e Sviluppo Economico

Titolo	Macro Aggregato	Miss.	Progr.	CDC	Desc.CDC	Capitolo	Desc.Capitolo	Anno 2021	Variazioni	Totale anno 2021	Anno 2022	Responsabile
2	2	1	5	506	UFFICI COMUNALI	5202131	5202131 - Manutenzione impianti uffici e patrimonio (elettrici, termici e idraulici) Miss. 01 Progr. 05 Tit. 2 Macro. 02		-	-		Dirigente Territorio e Sviluppo Economico
1	3	1	6	506	UFFICI COMUNALI	6103241	6103241 - Spese per altri servizi Miss. 01 Progr. 06 Tit. 1 Macro. 03		-	-		Dirigente Servizi di Staff
1	3	1	6	506	UFFICI COMUNALI	6103250	6103250 - Acquisto beni di consumo - CONTO CORRENTE DEDICATO SOLIDARIETA' PER EMERGENZA CORONAVIRUS (FAMIGLIE) Miss. 01 Progr. 06 Tit. 1 Macro. 03		-	-		Dirigente Territorio e Sviluppo Economico
1	3	5	2	507	CENTRI CIVICI, CULTURALI E RICREATIVI	23103120	Servizi asiliari per il funzionamento dell'ente centri civici e culturali	35.000,00	-	35.000,00	35.000,00	Dirigente Territorio e Sviluppo Economico
1	3	5	2	507	CENTRI CIVICI, CULTURALI E RICREATIVI	23103130	Utenze e canoni centri civici e culturali	259.656,20	-	259.656,20	259.656,20	Dirigente Territorio e Sviluppo Economico

Titolo	Macro Aggregato	Miss.	Progr.	CDC	Desc.CDC	Capitolo	Desc.Capitolo	Anno 2021	Variazioni	Totale anno 2021	Anno 2022	Responsabile
1	3	5	2	507	CENTRI CIVICI, CULTURALI E RICREATIVI	23103140	Manutenzioni ordinarie centri civici	52.840,00	-	52.840,00	51.840,00	Dirigente Territorio e Sviluppo Economico
1	3	5	2	507	CENTRI CIVICI, CULTURALI E RICREATIVI	23103150	Spese per servizi ausiliari per il funzionamento dell'ente - spese pulizia	90.200,00	-	90.200,00	90.200,00	Dirigente Territorio e Sviluppo Economico
1	3	5	2	507	CENTRI CIVICI, CULTURALI E RICREATIVI	23103220	Manutenzione impiant centri civici e service	10.000,00	-	10.000,00	10.000,00	Dirigente Territorio e Sviluppo Economico
1	3	5	2	507	CENTRI CIVICI, CULTURALI E RICREATIVI	23103230	Utenze - Spese condominiali	13.000,00	-	13.000,00	13.000,00	Dirigente Territorio e Sviluppo Economico
1	7	5	2	507	CENTRI CIVICI, CULTURALI E RICREATIVI	23107100	Interessi passivi e oneri finanziari diversi	1.650,00	-	1.650,00	1.650,00	Dirigente Servizi di Staff
2	2	5	2	507	CENTRI CIVICI, CULTURALI E RICREATIVI	23202130	Acquisto beni mobili, arredi e attrezzature	-	-	-	-	Dirigente Affari Generali e Servizi al Cittadino
2	2	5	2	507	CENTRI CIVICI, CULTURALI E RICREATIVI	23202160	Manutenzione impianti centri civici (elettrici, termici e idraulici)	12.500,00	-	12.500,00	8.000,00	Dirigente Territorio e Sviluppo Economico
1	3	1	6	508	OPERE PUBBLICHE	6103220	Prestazioni di servizi finanziati dal fondo innovazione	-	-	-	-	Dirigente Territorio e Sviluppo Economico
2	2	1	5	508	OPERE PUBBLICHE	5202100	Manutenzione e acquisizione beni immobili	-	-	-	-	Dirigente Territorio e Sviluppo Economico

Titolo	Macro Aggregato	Miss.	Progr.	CDC	Desc.CDC	Capitolo	Desc.Capitolo	Anno 2021	Variazioni	Totale anno 2021	Anno 2022	Responsabile
2	2	1	5	508	OPERE PUBBLICHE	5202160	Abbattimento barriere architettoniche	-	-	-	-	Dirigente Territorio e Sviluppo Economico
2	2	1	5	508	OPERE PUBBLICHE	5202220	Interventi straordinari spese condominiali	-	-	-	-	Dirigente Territorio e Sviluppo Economico
2	2	1	6	508	OPERE PUBBLICHE	6202130	Interventi manutenzione straordinaria sedi municipali	7.500,00	-	7.500,00	5.000,00	Dirigente Territorio e Sviluppo Economico
2	2	4	2	508	OPERE PUBBLICHE	17202100	Manutenzione e acquisizione beni immobili	340.000,00	-	340.000,00	50.000,00	Dirigente Territorio e Sviluppo Economico
2	2	5	2	508	OPERE PUBBLICHE	23202110	Manutenzione e acquisizione beni immobili	100.000,00	-	100.000,00	50.000,00	Dirigente Territorio e Sviluppo Economico
2	2	6	1	508	OPERE PUBBLICHE	24202120	Ristrutturazione Palazzetto dello Sport	-	-	-	-	Dirigente Territorio e Sviluppo Economico
2	2	6	1	508	OPERE PUBBLICHE	24202190	Interventi manutenzione straordinaria impianti sportivi	50.000,00	-	50.000,00	50.000,00	Dirigente Territorio e Sviluppo Economico
2	2	9	2	508	OPERE PUBBLICHE	30202210	Manutenzioni straordinarie parchi e giardini	50.000,00	-	50.000,00	50.000,00	Dirigente Territorio e Sviluppo Economico
2	2	10	5	508	OPERE PUBBLICHE	39202100	Manutenzione e acquisizione beni immobili	420.000,00	-	420.000,00	50.000,00	Dirigente Territorio e Sviluppo Economico
2	2	12	1	508	OPERE PUBBLICHE	42202110	Manutenzione impianti (elettrici, termici, idraulici)	5.000,00	-	5.000,00	3.000,00	Dirigente Territorio e Sviluppo Economico
2	2	12	9	508	OPERE PUBBLICHE	50202101	Manutenzione e acquisizione beni immobili	116.900,00	-	116.900,00	42.900,00	Dirigente Territorio e Sviluppo Economico

Titolo	Macro Aggregato	Miss.	Progr.	CDC	Desc.CDC	Capitolo	Desc.Capitolo	Anno 2021	Variazioni	Totale anno 2021	Anno 2022	Responsabile
2	2	1	5	508	OPERE PUBBLICHE	5202250	Interventi manutenzione straordinaria beni demaniali e patrimoniali	-	-	-	-	Dirigente Territorio e Sviluppo Economico
2	2	4	1	508	OPERE PUBBLICHE	16202100	Interventi di contenimento energetico e riqualificazione edifici scolastici - scuole materne San Felice	-	-	-	-	Dirigente Territorio e Sviluppo Economico
2	2	4	2	508	OPERE PUBBLICHE	17202110	Interventi contenimento energetico e riqualificazione edifici scolastici - scuola elementare Modigliani	-	-	-	-	Dirigente Territorio e Sviluppo Economico
2	2	4	2	508	OPERE PUBBLICHE	17202120	Interventi di contenimento energetico e riqualificazione edifici scolastici - scuola elementare De Amicis	-	-	-	-	Dirigente Territorio e Sviluppo Economico
2	2	4	2	508	OPERE PUBBLICHE	17202160	Interventi di contenimento energetico e riqualificazione edifici scolastici - scuola elementare e media Redecesio	-	-	-	-	Dirigente Territorio e Sviluppo Economico

Titolo	Macro Aggregato	Miss.	Progr.	CDC	Desc.CDC	Capitolo	Desc.Capitolo	Anno 2021	Variazioni	Totale anno 2021	Anno 2022	Responsabile
2	2	5	2	508	OPERE PUBBLICHE	23202170	Interventi manutenzione straordinaria centri civici	-	-	-	-	Dirigente Territorio e Sviluppo Economico
2	2	6	1	508	OPERE PUBBLICHE	24202110	Riqualficazione area sportiva XXV aprile	-	-	-	-	Dirigente Territorio e Sviluppo Economico
2	2	9	2	508	OPERE PUBBLICHE	30202150	Interventi manutentivi aree a verde e aree cani	-	-	-	-	Dirigente Territorio e Sviluppo Economico
2	2	10	5	508	OPERE PUBBLICHE	39202270	Interventi manutenzione straordinaria impianti illuminazione pubblica	-	-	-	-	Dirigente Territorio e Sviluppo Economico
2	2	4	2	508	OPERE PUBBLICHE	17202130	Interventi di contenimento energetico e riqualificazione edifici scolastici - scuola elementare e media San Felice	-	-	-	-	Dirigente Territorio e Sviluppo Economico
2	2	4	2	508	OPERE PUBBLICHE	17202140	Interventi di contenimento energetico e riqualificazione edifici scolastici - scuola materna e elementare Rovagnasco	-	-	-	-	Dirigente Territorio e Sviluppo Economico
2	2	4	2	508	OPERE PUBBLICHE	17202170	Copertura scuola media Milano Due	-	-	-	-	Dirigente Territorio e Sviluppo Economico

Titolo	Macro Aggregato	Miss.	Progr.	CDC	Desc.CDC	Capitolo	Desc.Capitolo	Anno 2021	Variazioni	Totale anno 2021	Anno 2022	Responsabile
2	2	5	2	508	OPERE PUBBLICHE	23202150	Rifacimento copertura e impianto fognario centro civico Milano Due	-	-	-	-	Dirigente Territorio e Sviluppo Economico
2	2	9	2	508	OPERE PUBBLICHE	39102170	Manutenzione straordinaria arredo urbano	-	-	-	-	Dirigente Territorio e Sviluppo Economico
2	2	10	5	508	OPERE PUBBLICHE	39202110	Manutenzione e acquisizione beni immobili	-	-	-	-	Dirigente Territorio e Sviluppo Economico
2	2	10	5	508	OPERE PUBBLICHE	39202101	39202101 - Manutenzione e acquisizione beni immobili Miss. 10 Progr. 05 Tit. 2 Macro. 02	-	-	-	-	Dirigente Territorio e Sviluppo Economico
2	2	10	5	508	OPERE PUBBLICHE	39202102	39202102 - Manutenzione e acquisizione beni immobili Miss. 10 Progr. 05 Tit. 2 Macro. 02	-	-	-	-	Dirigente Territorio e Sviluppo Economico
2	2	10	5	508	OPERE PUBBLICHE	39202103	39202103 - Manutenzione e acquisizione beni immobili Miss. 10 Progr. 05 Tit. 2 Macro. 02	-	-	-	-	Dirigente Territorio e Sviluppo Economico

Titolo	Macro Aggregato	Miss.	Progr.	CDC	Desc.CDC	Capitolo	Desc.Capitolo	Anno 2021	Variazioni	Totale anno 2021	Anno 2022	Responsabile
2	2	10	5	508	OPERE PUBBLICHE	39202104	39202104 - Manutenzione e acquisizione beni immobili Miss. 10 Progr. 05 Tit. 2 Macro. 02		-	-		Dirigente Territorio e Sviluppo Economico
2	2	12	1	508	OPERE PUBBLICHE	42202111	42202111 - Manutenzione impianti (elettrici, termici, idraulici) Miss. 12 Progr. 01 Tit. 2 Macro. 02		-	-		Dirigente Territorio e Sviluppo Economico
2	2	4	2	508	OPERE PUBBLICHE	17202101	17202101 - Manutenzione e acquisizione beni immobili Miss. 04 Progr. 02 Tit. 2 Macro. 02		-	-		Dirigente Territorio e Sviluppo Economico
2	2	4	2	508	OPERE PUBBLICHE	17202102	17202102 - Manutenzione e acquisizione beni immobili Miss. 04 Progr. 02 Tit. 2 Macro. 02		-	-		Dirigente Territorio e Sviluppo Economico
2	2	1	6	508	OPERE PUBBLICHE	6202131	6202131 - Interventi manutenzione straordinaria sedi municipali Miss. 01 Progr. 06 Tit. 2 Macro. 02		-	-		Dirigente Territorio e Sviluppo Economico

Titolo	Macro Aggregato	Miss.	Progr.	CDC	Desc.CDC	Capitolo	Desc.Capitolo	Anno 2021	Variazioni	Totale anno 2021	Anno 2022	Responsabile
2	2	5	2	508	OPERE PUBBLICHE	23202161	23202161 - Manutenzione impianti centri civici (elettrici, termici e idraulici) Miss. 05 Progr. 02 Tit. 2 Macro. 02		-	-		Dirigente Territorio e Sviluppo Economico
2	2	12	9	508	OPERE PUBBLICHE	50202102	50202102 - Manutenzione e acquisizione beni immobili Miss. 12 Progr. 09 Tit. 2 Macro. 02		-	-		Dirigente Territorio e Sviluppo Economico
2	2	12	9	508	OPERE PUBBLICHE	50202103	50202103 - Manutenzione e acquisizione beni immobili Miss. 12 Progr. 09 Tit. 2 Macro. 02		-	-		Dirigente Territorio e Sviluppo Economico
2	2	1	5	508	OPERE PUBBLICHE	5202161	5202161 - Abbattimento barriere architettoniche Miss. 01 Progr. 05 Tit. 2 Macro. 02		-	-		Dirigente Territorio e Sviluppo Economico
2	2	1	5	508	OPERE PUBBLICHE	5202270	5202270 - Acquisto beni mobili, macchinari e attrezzature Miss. 01 Progr. 05 Tit. 2 Macro. 02		-	-		Dirigente Territorio e Sviluppo Economico

Titolo	Macro Aggregato	Miss.	Progr.	CDC	Desc.CDC	Capitolo	Desc.Capitolo	Anno 2021	Variazioni	Totale anno 2021	Anno 2022	Responsabile
2	2	10	5	508	OPERE PUBBLICHE	39202105	39202105 - Manutenzione e acquisizione beni immobili Miss. 10 Progr. 05 Tit. 2 Macro. 02		-	-		Dirigente Territorio e Sviluppo Economico
1	3	1	6	509	RETI TECNICHE	6103140	Aggio riscossione canoni polizia idraulica	2.050,00	-	2.050,00	2.050,00	Dirigente Territorio e Sviluppo Economico
1	3	9	2	509	RETI TECNICHE	30103120	Manutenzione ordinaria verde pubblico	764.000,00	-	764.000,00	764.000,00	Dirigente Territorio e Sviluppo Economico
1	3	9	2	509	RETI TECNICHE	30103130	Acquisto beni di consumo	5.000,00	-	5.000,00	5.000,00	Dirigente Territorio e Sviluppo Economico
1	3	9	2	509	RETI TECNICHE	33103120	Utenze e canoni verde pubblico	77.300,00	-	77.300,00	77.300,00	Dirigente Territorio e Sviluppo Economico
1	3	9	3	509	RETI TECNICHE	31103100	Contratti di servizio pubblico	-	-	-	-	Dirigente Territorio e Sviluppo Economico
1	3	10	5	509	RETI TECNICHE	39103100	Utenze e canoni	24.150,00	-	24.150,00	24.150,00	Dirigente Territorio e Sviluppo Economico
1	3	10	5	509	RETI TECNICHE	39103110	Manutenzioni ordinarie strade	549.840,00	-	549.840,00	549.840,00	Dirigente Territorio e Sviluppo Economico
1	3	10	5	509	RETI TECNICHE	39103120	Spese per altre prestazioni di servizio	-	-	-	-	Dirigente Territorio e Sviluppo Economico
1	3	10	5	509	RETI TECNICHE	39103150	Utenze e canoni illuminazione pubblica	521.000,00	-	521.000,00	521.000,00	Dirigente Territorio e Sviluppo Economico
1	3	10	5	509	RETI TECNICHE	39103160	Prestazioni professionali e specialistiche	-	-	-	-	Dirigente Territorio e Sviluppo Economico

Titolo	Macro Aggregato	Miss.	Progr.	CDC	Desc.CDC	Capitolo	Desc.Capitolo	Anno 2021	Variazioni	Totale anno 2021	Anno 2022	Responsabile
1	3	10	5	509	RETI TECNICHE	39103170	Manutenzioni ordinarie impianti illuminazione pubblica	78.250,00	-	78.250,00	78.250,00	Dirigente Territorio e Sviluppo Economico
1	3	10	5	509	RETI TECNICHE	39103180	Contratti di servizio pubblico - illuminazione pubblica	326.500,00	-	326.500,00	326.500,00	Dirigente Territorio e Sviluppo Economico
1	3	10	5	509	RETI TECNICHE	39103200	Acquisto beni di consumo	5.000,00	-	5.000,00	5.000,00	Dirigente Territorio e Sviluppo Economico
1	4	9	2	509	RETI TECNICHE	30104100	Trasferimenti correnti	5.500,00	-	5.500,00	5.500,00	Dirigente Territorio e Sviluppo Economico
1	4	9	4	509	RETI TECNICHE	32104100	Contributo Consorzio Villoresi	5.000,00	-	5.000,00	5.000,00	Dirigente Territorio e Sviluppo Economico
1	7	10	5	509	RETI TECNICHE	39107100	Interessi passivi e oneri finanziari diversi	5.029,23	-	5.029,23	4.483,37	Dirigente Servizi di Staff
2	2	9	2	509	RETI TECNICHE	30202100	Realizzazione giardino pubblico quartiere Novegro	-	-	-	-	Dirigente Territorio e Sviluppo Economico
2	2	9	2	509	RETI TECNICHE	30202120	Manutenzione straordinaria parco Alambra	-	-	-	-	Dirigente Territorio e Sviluppo Economico

Titolo	Macro Aggregato	Miss.	Progr.	CDC	Desc.CDC	Capitolo	Desc.Capitolo	Anno 2021	Variazioni	Totale anno 2021	Anno 2022	Responsabile
1	3	10	5	509	RETI TECNICHE	39103171	39103171 - Manutenzioni ordinarie impianti illuminazione pubblica Miss. 10 Progr. 05 Tit. 1 Macro. 03		-	-		Dirigente Territorio e Sviluppo Economico
1	3	10	5	509	RETI TECNICHE	39103111	39103111 - Manutenzioni ordinarie strade Miss. 10 Progr. 05 Tit. 1 Macro. 03		-	-		Dirigente Territorio e Sviluppo Economico
1	3	1	6	510	Arredo urbano	33103150	Spese per servizi ausiliari funzionamento dell'ente	4.400,00	-	4.400,00	4.400,00	Dirigente Servizi di Staff
1	3	9	2	510	Arredo urbano	33103140	Manutenzioni ordinarie arredo urbano	33.380,00	-	33.380,00	31.980,00	Dirigente Territorio e Sviluppo Economico
1	3	10	5	510	Arredo urbano	39103190	Manutenzioni e riparazione impianti e infrastrutture stradali	-	-	-	-	Dirigente Territorio e Sviluppo Economico
2	2	9	2	510	Arredo urbano	30202190	Manutenzione straordinaria arredo urbano		-	-		Dirigente Territorio e Sviluppo Economico
1	1	1	6	599	VALORI COMUNI CdR 05	6101100	Personale settore Territorio	754.625,00	-	754.625,00	754.625,00	Dirigente Servizi di Staff
1	1	1	6	599	VALORI COMUNI CdR 05	6101110	Oneri Riflessi Personale settore Territorio	220.005,00	-	220.005,00	220.005,00	Dirigente Servizi di Staff
1	1	1	6	599	VALORI COMUNI CdR 05	6101120	Incentivo art. 113 D.Lgs 50/2016	-	-	-	-	Dirigente Territorio e Sviluppo Economico

Titolo	Macro Aggregato	Miss.	Progr.	CDC	Desc.CDC	Capitolo	Desc.Capitolo	Anno 2021	Variazioni	Totale anno 2021	Anno 2022	Responsabile
1	1	1	6	599	VALORI COMUNI CdR 05	6101130	Oneri riflessi compenso progettazione	-	-	-	-	Dirigente Territorio e Sviluppo Economico
1	1	1	6	599	VALORI COMUNI CdR 05	6101140	Stagisti area tecnica	-	-	-	-	Dirigente Territorio e Sviluppo Economico
1	2	1	6	599	VALORI COMUNI CdR 05	6102100	Imposte e tasse	64.960,00	-	64.960,00	64.960,00	Dirigente Servizi di Staff
1	1	10	2	604	TRASPORTI PUBBLICI	36101100	Personale sezione trasporti	17.603,00	-	17.603,00	17.603,00	Dirigente Servizi di Staff
1	1	10	2	604	TRASPORTI PUBBLICI	36101110	Oneri Riflessi Personale sezione trasporti	4.787,00	-	4.787,00	4.787,00	Dirigente Servizi di Staff
1	2	10	2	604	TRASPORTI PUBBLICI	36102100	IRAP personale sezione trasporti	1.500,00	-	1.500,00	1.500,00	Dirigente Servizi di Staff
1	3	10	2	604	TRASPORTI PUBBLICI	37103110	Contratti di servizio pubblico	1.833.500,00	-	1.833.500,00	1.833.500,00	Dirigente Territorio e Sviluppo Economico
1	3	10	2	604	TRASPORTI PUBBLICI	37103120	Spese per altre prestazioni di servizio	100.000,00	-	100.000,00	100.000,00	Dirigente Territorio e Sviluppo Economico
1	10	10	2	604	TRASPORTI PUBBLICI	36110100	Oneri da contenzioso - debito fuori bilancio	-	-	-	-	Dirigente Territorio e Sviluppo Economico
2	2	1	6	604	TRASPORTI PUBBLICI	6202150	6202150 - Acquisto beni mobili, macchinari e attrezzature Miss. 01 Progr. 06 Tit. 2 Macro. 02	-	-	-	-	Dirigente Territorio e Sviluppo Economico
1	3	12	9	901	SERVIZI CIVICI	50103100	Acquisto beni di consumo	10.000,00	-	10.000,00	10.000,00	Dirigente Territorio e Sviluppo Economico

Titolo	Macro Aggregato	Miss.	Progr.	CDC	Desc.CDC	Capitolo	Desc.Capitolo	Anno 2021	Variazioni	Totale anno 2021	Anno 2022	Responsabile
1	3	12	9	901	SERVIZI CIVICI	50103110	Utenze e canoni	15.500,00	-	15.500,00	15.500,00	Dirigente Territorio e Sviluppo Economico
1	3	12	9	901	SERVIZI CIVICI	50103120	Manutenzioni ordinarie	7.610,00	-	7.610,00	7.210,00	Dirigente Territorio e Sviluppo Economico
1	3	12	9	901	SERVIZI CIVICI	50103130	Servizi informatici	7.184,00	-	7.184,00	7.184,00	Dirigente Territorio e Sviluppo Economico
1	3	12	9	901	SERVIZI CIVICI	50103140	Contratti di servizio pubblico	293.000,00	-	293.000,00	293.000,00	Dirigente Territorio e Sviluppo Economico
1	9	12	9	901	SERVIZI CIVICI	50109100	Rimborso di parte corrente a famiglie di somme non dovute o incassate in eccesso	4.000,00	-	4.000,00	4.000,00	Dirigente Territorio e Sviluppo Economico
1	3	12	9	901	SERVIZI CIVICI	50103121	50103121 - Manutenzioni ordinarie Miss. 12 Progr. 09 Tit. 1 Macro. 03		-	-		Dirigente Territorio e Sviluppo Economico
DIREZIONE TERRITORIO E SVILUPPO ECONOMICO - SPESE 2021-2022								9.386.250,37	-	9.386.250,37	8.516.621,67	

***DIREZIONE SICUREZZA
AMBIENTE
POLITICHE SOCIALI***

Previsione Entrate 2020

Titolo	Tipologia	Categoria	CDC	Desc.CDC	Capitolo	Desc.Capitolo	Cassa 2020	Variazioni di cassa	Totale cassa 2020	Competenza 2020	Variazioni	Totale competenza 2020	Responsabile
1	101	99	209	SERVIZI alla PERSONA	10199220	Quota 5 per mille dell'IRE	20.000,00	-	20.000,00	20.000,00	-	20.000,00	Dirigente Sicurezza - Ambiente - Politiche Sociali
2	101	1	209	SERVIZI alla PERSONA	20101120	Contributo fondo nazionale accoglienza minori stranieri non accompagnati	30.000,00	-	30.000,00	42.000,00	-	42.000,00	Dirigente Sicurezza - Ambiente - Politiche Sociali
2	101	2	209	SERVIZI alla PERSONA	20102110	Contributo regionale per minori	100.000,00	-	100.000,00	70.000,00	-	70.000,00	Dirigente Sicurezza - Ambiente - Politiche Sociali
2	101	2	209	SERVIZI alla PERSONA	20102120	Contributo regionale servizi socio-assistenziali anziani	66.000,00	-	66.000,00	56.000,00	-	56.000,00	Dirigente Sicurezza - Ambiente - Politiche Sociali
2	101	2	209	SERVIZI alla PERSONA	20102130	Contributo regionale a favore di privati per eliminazione barriere architettoniche	20.000,00	-	20.000,00	20.302,00	-	20.302,00	Dirigente Sicurezza - Ambiente - Politiche Sociali

Titolo	Tipologia	Categoria	CDC	Desc.CDC	Capitolo	Desc.Capitolo	Cassa 2020	Variazioni di cassa	Totale cassa 2020	Competenza 2020	Variazioni	Totale competenza 2020	Responsabile
2	101	2	209	SERVIZI alla PERSONA	20102230	Contributo provinciale per assistenza scolastica	70.000,00	-	70.000,00	155.000,00	-	155.000,00	Dirigente Sicurezza - Ambiente - Politiche Sociali
3	100	2	209	SERVIZI alla PERSONA	30102290	Proventi servizi socio-assistenziali anziani	40.000,00	-	40.000,00	40.000,00	-	40.000,00	Dirigente Sicurezza - Ambiente - Politiche Sociali
3	100	2	209	SERVIZI alla PERSONA	30102370	Proventi servizio assistenza domiciliare	45.000,00	-	45.000,00	45.000,00	-	45.000,00	Dirigente Sicurezza - Ambiente - Politiche Sociali
3	100	3	209	SERVIZI alla PERSONA	30103100	Affitti alloggi comunali e rimborso spese condominiali	68.000,00	-	68.000,00	160.000,00	-	160.000,00	Dirigente Sicurezza - Ambiente - Politiche Sociali
3	200	2	209	SERVIZI alla PERSONA	30201150	Sanzione amministrativa servizi sociali	-	-	-	800,00	-	800,00	Dirigente Sicurezza - Ambiente - Politiche Sociali
3	500	2	209	SERVIZI alla PERSONA	30599115	Rimborso spese servizi sociali	10.145,50	-	10.145,50	10.000,00	-	10.000,00	Dirigente Sicurezza - Ambiente - Politiche Sociali
2	101	1	209		20101200	Contributi dello Stato per emergenza CORONAVIR US	190.511,70	-	190.511,70	190.511,70	-	190.511,70	Dirigente Sicurezza - Ambiente - Politiche Sociali

Titolo	Tipologia	Categoria	CDC	Desc.CDC	Capitolo	Desc.Capitolo	Cassa 2020	Variazioni di cassa	Totale cassa 2020	Competenza 2020	Variazioni	Totale competenza 2020	Responsabile
2	101	2	209		20102290	Contributo DGR n. 5644/2016 "Morosità incolpevole"	48.199,49	-	48.199,49	48.199,49	-	48.199,49	Dirigente Sicurezza - Ambiente - Politiche Sociali
2	102	1	209		20201100	Entrate da conto corrente dedicato solidarietà per emergenza CORONAVIR US - Famiglie	30.000,00	-	30.000,00	30.000,00	6.000,00	36.000,00	Dirigente Servizi di Staff
2	103	2	209		20302200	Entrate da conto corrente dedicato solidarietà per emergenza CORONAVIR US - Imprese	70.000,00	70.000,00	-	70.000,00	70.000,00	-	Dirigente Servizi di Staff
2	103	2	209		20302300	Contributo di solidarietà per emergenza COVID -19	133.364,83	-	133.364,83	133.364,83	-	133.364,83	Dirigente Servizi di Staff
3	100	2	606	SERVIZI AMBIENT ALI	30102240	Proventi diversi servizio nettezza urbana - Servizio rilevante ai fini IVA	60.000,00	-	60.000,00	70.960,00	-	70.960,00	Dirigente Sicurezza - Ambiente - Politiche Sociali
3	100	2	606	SERVIZI AMBIENT ALI	30102250	Proventi riciclo rifiuti - olii e grassi -servizio rilevante ai fini IVA	1.158,80	-	1.158,80	1.200,00	-	1.200,00	Dirigente Sicurezza - Ambiente - Politiche Sociali

Titolo	Tipologia	Categoria	CDC	Desc.CDC	Capitolo	Desc.Capitolo	Cassa 2020	Variazioni di cassa	Totale cassa 2020	Competenza 2020	Variazioni	Totale competenza 2020	Responsabile
3	100	2	606	SERVIZI AMBIENTALI	30102260	Proventi riciclo rifiuti - rottami, plastica, carta - servizio rilevante ai fini IVA	465.000,00	-	465.000,00	465.000,00	-	465.000,00	Dirigente Sicurezza - Ambiente - Politiche Sociali
3	200	2	606	SERVIZI AMBIENTALI	30201130	Sanzione a carico delle famiglie per errata raccolta differenziata	-	-	-	10.000,00	-	10.000,00	Dirigente Sicurezza - Ambiente - Politiche Sociali
3	500	99	606	SERVIZI AMBIENTALI	30102295	Fondo innovazione - servizi ambientali	7.570,00	-	7.570,00	7.570,00	-	7.570,00	Dirigente Sicurezza - Ambiente - Politiche Sociali
3	500	99	606	SERVIZI AMBIENTALI	30599150	Rimborso servizio smaltimento rifiuti scuole	20.000,00	-	20.000,00	20.000,00	-	20.000,00	Dirigente Servizi di Staff
3	500	99	606	SERVIZI AMBIENTALI	30599290	Rimborso incentivi art. 113 D.lgs. 50/2016	10.111,00	-	10.111,00	10.111,00	-	10.111,00	Dirigente Sicurezza - Ambiente - Politiche Sociali
2	101	2	801	SICUREZZA DEL TERRITORIO	20102170	Contributo regionale cofinanziamento o progetto strade sicure	27.602,00	-	27.602,00	27.602,00	-	27.602,00	Dirigente Sicurezza - Ambiente - Politiche Sociali
3	100	2	801	SICUREZZA DEL TERRITORIO	30102350	Proventi rilascio pass	5.000,00	-	5.000,00	6.000,00	3.600,00	2.400,00	Dirigente Sicurezza - Ambiente - Politiche Sociali

Titolo	Tipologia	Categoria	CDC	Desc.CDC	Capitolo	Desc.Capitolo	Cassa 2020	Variazioni di cassa	Totale cassa 2020	Competenza 2020	Variazioni	Totale competenza 2020	Responsabile
3	200	2	801	SICUREZZA DEL TERRITORIO	30201100	Proventi sanzioni violazione codice della strada	250.000,00	-	250.000,00	406.000,00	100.000,00	306.000,00	Dirigente Sicurezza - Ambiente - Politiche Sociali
3	200	2	801	SICUREZZA DEL TERRITORIO	30201170	Proventi sanzioni violazione codice della strada - Art. n. 142 del Cds	60.000,00	-	60.000,00	80.000,00	15.000,00	65.000,00	Dirigente Sicurezza - Ambiente - Politiche Sociali
3	200	3	801	SICUREZZA DEL TERRITORIO	30203100	Proventi sanzioni codice della strada a carico di imprese	100.000,00	-	100.000,00	185.000,00	10.000,00	175.000,00	Dirigente Sicurezza - Ambiente - Politiche Sociali
3	500	2	801	SICUREZZA DEL TERRITORIO	30502130	Rimborso per servizi resi a terzi da P.L.	40.000,00	10.000,00	30.000,00	40.000,00	10.000,00	30.000,00	Dirigente Sicurezza - Ambiente - Politiche Sociali
3	500	2	801	SICUREZZA DEL TERRITORIO	30502250	Convenzione SEA - Polizia Locale	80.000,00	80.000,00	-	184.000,00	184.000,00	-	Dirigente Sicurezza - Ambiente - Politiche Sociali
3	200	2	801	SICUREZZA DEL TERRITORIO	30201160	Riscossione coattiva Sanzioni Codice della Strada	25.246,26	-	25.246,26	-	-	-	Dirigente Sicurezza - Ambiente - Politiche Sociali
3	500	1	801	SICUREZZA DEL TERRITORIO	30501130	Rimborsi derivanti da risarcimenti danni	-	-	-	-	-	-	Dirigente Sicurezza - Ambiente - Politiche Sociali

Titolo	Tipologia	Categoria	CDC	Desc.CDC	Capitolo	Desc.Capitolo	Cassa 2020	Variazioni di cassa	Totale cassa 2020	Competenza 2020	Variazioni	Totale competenza 2020	Responsabile
3	200	2	802	POLIZIA AMMINISTRATIVA	30201110	Sanzioni amministrative violazione di regolamenti comunali, ordinanze, norme di legge	4.000,00	-	4.000,00	4.000,00	-	4.000,00	Dirigente Sicurezza - Ambiente - Politiche Sociali
3	500	99	802	POLIZIA AMMINISTRATIVA	30599185	Rimborso spese notifica concessionario per violazioni CDS	35.000,00	-	35.000,00	35.000,00	-	35.000,00	Dirigente Sicurezza - Ambiente - Politiche Sociali
3	500	99	802	POLIZIA AMMINISTRATIVA	30599210	Rimborsi diversi	-	-	-	-	-	-	Dirigente Sicurezza - Ambiente - Politiche Sociali
3	500	99	802		30599210	Introiti e rimborsi diversi	2.800,00	-	2.800,00	2.800,00	-	2.800,00	Dirigente Sicurezza - Ambiente - Politiche Sociali
DIREZIONE SICUREZZA - AMBIENTE - POLITICHE SOCIALI -TOTALE ENTRATE 2020							2.134.709,58	- 162.500,00	1.972.209,58	2.646.421,02	- 386.600,00	2.259.821,02	-

Previsione Entrate 2021-2022

Titolo	Tipologia	Categoria	CDC	Desc.CDC	Capitolo	Desc.Capitolo	Anno 2021	Variazioni	Totale anno 2021	Anno 2022	Responsabile
1	101	99	209	SERVIZI alla PERSONA	10199220	Quota 5 per mille dell'IRE	20.000,00	-	20.000,00	20.000,00	Dirigente Sicurezza - Ambiente - Politiche Sociali
2	101	1	209	SERVIZI alla PERSONA	20101120	Contributo fondo nazionale accoglienza minori stranieri non accompagnati	50.000,00	-	50.000,00	50.000,00	Dirigente Sicurezza - Ambiente - Politiche Sociali
2	101	2	209	SERVIZI alla PERSONA	20102110	Contributo regionale per minori	70.000,00	-	70.000,00	70.000,00	Dirigente Sicurezza - Ambiente - Politiche Sociali
2	101	2	209	SERVIZI alla PERSONA	20102120	Contributo regionale servizi socio-assistenziali anziani	56.000,00	-	56.000,00	56.000,00	Dirigente Sicurezza - Ambiente - Politiche Sociali
2	101	2	209	SERVIZI alla PERSONA	20102130	Contributo regionale a favore di privati per eliminazione barriere architettoniche	32.436,00	-	32.436,00	30.000,00	Dirigente Sicurezza - Ambiente - Politiche Sociali
2	101	2	209	SERVIZI alla PERSONA	20102230	Contributo provinciale per assistenza scolastica	155.000,00	-	155.000,00	155.000,00	Dirigente Sicurezza - Ambiente - Politiche Sociali
3	100	2	209	SERVIZI alla PERSONA	30102290	Proventi servizi socio-assistenziali anziani	40.000,00	-	40.000,00	40.000,00	Dirigente Sicurezza - Ambiente - Politiche Sociali

Titolo	Tipologia	Categoria	CDC	Desc.CDC	Capitolo	Desc.Capitolo	Anno 2021	Variazioni	Totale anno 2021	Anno 2022	Responsabile
3	100	2	209	SERVIZI alla PERSONA	30102370	Proventi servizio assistenza domiciliare	45.000,00	-	45.000,00	45.000,00	Dirigente Sicurezza - Ambiente - Politiche Sociali
3	100	3	209	SERVIZI alla PERSONA	30103100	Affitti alloggi comunali e rimborso spese condominiali	160.000,00	-	160.000,00	160.000,00	Dirigente Sicurezza - Ambiente - Politiche Sociali
3	200	2	209	SERVIZI alla PERSONA	30201150	Sanzione amministrativa servizi sociali	-	-	-	-	Dirigente Sicurezza - Ambiente - Politiche Sociali
3	500	2	209	SERVIZI alla PERSONA	30599115	Rimborso spese servizi sociali	-	-	-	-	Dirigente Sicurezza - Ambiente - Politiche Sociali
2	101	1	209	SERVIZI alla PERSONA	20101200	Contributi dello Stato per emergenza CORONAVIRUS	-	-	-	-	Dirigente Sicurezza - Ambiente - Politiche Sociali
2	101	2	209	SERVIZI alla PERSONA	20102290	Contributo DGR n. 5644/2016 "Morosità incolpevole"	-	-	-	-	Dirigente Sicurezza - Ambiente - Politiche Sociali
2	102	1	209	SERVIZI alla PERSONA	20201100	Entrate da conto corrente dedicato solidarietà per emergenza CORONAVIRUS - Famiglie	-	-	-	-	Dirigente Servizi di Staff
2	103	2	209	SERVIZI alla PERSONA	20302200	Entrate da conto corrente dedicato solidarietà per emergenza CORONAVIRUS - Imprese	-	-	-	-	Dirigente Servizi di Staff

Titolo	Tipologia	Categoria	CDC	Desc.CDC	Capitolo	Desc.Capitolo	Anno 2021	Variazioni	Totale anno 2021	Anno 2022	Responsabile
2	103	2	209	SERVIZI alla PERSONA	20302300	Contributo di solidarietà per emergenza COVID -19	-	-	-		Dirigente Servizi di Staff
3	100	2	606	SERVIZI AMBIENTALI	30102240	Proventi diversi servizio nettezza urbana - Servizio rilevante ai fini IVA	70.960,00	-	70.960,00	70.960,00	Dirigente Sicurezza - Ambiente - Politiche Sociali
3	100	2	606	SERVIZI AMBIENTALI	30102250	Proventi riciclo rifiuti - olii e grassi -servizio rilevante ai fini IVA	1.200,00	-	1.200,00	1.200,00	Dirigente Sicurezza - Ambiente - Politiche Sociali
3	100	2	606	SERVIZI AMBIENTALI	30102260	Proventi riciclo rifiuti - rottami, plastica, carta - servizio rilevante ai fini IVA	465.000,00	-	465.000,00	465.000,00	Dirigente Sicurezza - Ambiente - Politiche Sociali
3	200	2	606	SERVIZI AMBIENTALI	30201130	Sanzione a carico delle famiglie per errata raccolta differenziata	10.000,00	-	10.000,00	10.000,00	Dirigente Sicurezza - Ambiente - Politiche Sociali
3	500	99	606	SERVIZI AMBIENTALI	30102295	Fondo innovazione - servizi ambientali	-	-	-	-	Dirigente Sicurezza - Ambiente - Politiche Sociali
3	500	99	606	SERVIZI AMBIENTALI	30599150	Rimborso servizio smaltimento rifiuti scuole	20.000,00	-	20.000,00	20.000,00	Dirigente Servizi di Staff
3	500	99	606	SERVIZI AMBIENTALI	30599290	Rimborso incentivi art. 113 D.lgs. 50/2016	5.715,00	-	5.715,00	5.715,00	Dirigente Sicurezza - Ambiente - Politiche Sociali

Titolo	Tipologia	Categoria	CDC	Desc.CDC	Capitolo	Desc.Capitolo	Anno 2021	Variazioni	Totale anno 2021	Anno 2022	Responsabile
2	101	2	801	SICUREZZA DEL TERRITORIO	20102170	Contributo regionale cofinanziamento progetto strade sicure	27.602,00	-	27.602,00	27.602,00	Dirigente Sicurezza - Ambiente - Politiche Sociali
3	100	2	801	SICUREZZA DEL TERRITORIO	30102350	Proventi rilascio pass	6.000,00	-	6.000,00	6.000,00	Dirigente Sicurezza - Ambiente - Politiche Sociali
3	200	2	801	SICUREZZA DEL TERRITORIO	30201100	Proventi sanzioni violazione codice della strada	406.000,00	-	406.000,00	406.000,00	Dirigente Sicurezza - Ambiente - Politiche Sociali
3	200	2	801	SICUREZZA DEL TERRITORIO	30201170	Proventi sanzioni violazione codice della strada - Art. n. 142 del Cds	80.000,00	-	80.000,00	80.000,00	Dirigente Sicurezza - Ambiente - Politiche Sociali
3	200	3	801	SICUREZZA DEL TERRITORIO	30203100	Proventi sanzioni codice della strada a carico di imprese	185.000,00	-	185.000,00	185.000,00	Dirigente Sicurezza - Ambiente - Politiche Sociali
3	500	2	801	SICUREZZA DEL TERRITORIO	30502130	Rimborso per servizi resi a terzi da P.L.	40.000,00	-	40.000,00	40.000,00	Dirigente Sicurezza - Ambiente - Politiche Sociali
3	500	2	801	SICUREZZA DEL TERRITORIO	30502250	Convenzione SEA - Polizia Locale	61.334,00	-	61.334,00	-	Dirigente Sicurezza - Ambiente - Politiche Sociali
3	200	2	801	SICUREZZA DEL TERRITORIO	30201160	Riscossione coattiva Sanzioni Codice della Strada	-	-	-	-	Dirigente Sicurezza - Ambiente - Politiche Sociali

Titolo	Tipologia	Categoria	CDC	Desc.CDC	Capitolo	Desc.Capitolo	Anno 2021	Variazioni	Totale anno 2021	Anno 2022	Responsabile
3	500	1	801	SICUREZZA DEL TERRITORIO	30501130	Rimborsi derivanti da risarcimenti danni	-	-	-	-	Dirigente Sicurezza - Ambiente - Politiche Sociali
3	200	2	802	POLIZIA AMMINISTRATIVA	30201110	Sanzioni amministrative violazione di regolamenti comunali, ordinanze, norme di legge	4.000,00	-	4.000,00	4.000,00	Dirigente Sicurezza - Ambiente - Politiche Sociali
3	500	99	802	POLIZIA AMMINISTRATIVA	30599185	Rimborso spese notifica concessionario per violazioni CDS	35.000,00	-	35.000,00	35.000,00	Dirigente Sicurezza - Ambiente - Politiche Sociali
3	500	99	802	POLIZIA AMMINISTRATIVA	30599210	Rimborsi diversi	-	-	-	-	Dirigente Sicurezza - Ambiente - Politiche Sociali
3	500	99	802		30599210	Introiti e rimborsi diversi	-	-	-	-	Dirigente Sicurezza - Ambiente - Politiche Sociali
DIREZIONE SICUREZZA - AMBIENTE - POLITICHE SOCIALI - ENTRATE 2020-2021							2.046.247,00	-	2.046.247,00	1.982.477,00	-

Previsione Spese 2020

Titolo	Macro Aggregato	Miss.	Progr.	CDC	Desc.CDC	Capitolo	Desc.Capitolo	Cassa 2020	Variazioni di cassa	Totale cassa 2020	Competenza 2020	Variazioni	Totale competenza 2020	Responsabile
1	1	12	7	209	SERVIZI alla PERSONA	48101100	Personale servizi sociali	164.023,11	20.000,00	184.023,11	192.968,37	-	192.968,37	Dirigente Servizi di Staff
1	1	12	7	209	SERVIZI alla PERSONA	48101110	Oneri Riflessi Personale servizi sociali	45.910,20	10.000,00	55.910,20	54.012,00	-	54.012,00	Dirigente Servizi di Staff
1	2	12	7	209	SERVIZI alla PERSONA	48102100	IRAP personale servizi sociali	13.303,35	-	13.303,35	15.651,00	-	15.651,00	Dirigente Servizi di Staff
1	3	12	1	209	SERVIZI alla PERSONA	42103130	Contratti di servizio pubblico - servizi alla persona	1.667.963,06	-	1.667.963,06	1.420.000,00	-	1.420.000,00	Dirigente Sicurezza - Ambiente - Politiche Sociali
1	3	12	2	209	SERVIZI alla PERSONA	43103100	Contratti di servizio pubblico - servizi alla persona	1.077.747,32	-	1.077.747,32	920.000,00	-	920.000,00	Dirigente Sicurezza - Ambiente - Politiche Sociali
1	3	12	2	209	SERVIZI alla PERSONA	43103110	Utenze e canoni	113.965,52	-	113.965,52	73.142,00	-	73.142,00	Dirigente Territorio e Sviluppo Economico
1	3	12	2	209	SERVIZI alla PERSONA	43103120	Manutenzioni ordinarie	21.796,81	-	21.796,81	8.010,00	-	8.010,00	Dirigente Territorio e Sviluppo Economico

Titolo	Macro Aggregato	Miss.	Progr.	CDC	Desc.CDC	Capitolo	Desc.Capitolo	Cassa 2020	Variazioni di cassa	Totale cassa 2020	Competenza 2020	Variazioni	Totale competenza 2020	Responsabile
1	3	12	2	209	SERVIZI alla PERSONA	43103130	Spese per servizi ausiliari funzionamento dell'ente	6.912,58	-	6.912,58	6.000,00	-	6.000,00	Dirigente Sicurezza - Ambiente - Politiche Sociali
1	3	12	3	209	SERVIZI alla PERSONA	44103110	Contratti di servizio pubblico - servizi alla persona	560.588,67	20.000,00	580.588,67	480.000,00	20.000,00	500.000,00	Dirigente Sicurezza - Ambiente - Politiche Sociali
1	3	12	4	209	SERVIZI alla PERSONA	45103100	Contratto di servizio pubblico - servizi alla persona	41.830,18	-	41.830,18	34.000,00	-	34.000,00	Dirigente Sicurezza - Ambiente - Politiche Sociali
1	3	12	6	209	SERVIZI alla PERSONA	46104160	Contributi per sostegno alla locazione	6.236,00	-	6.236,00	-	-	-	Dirigente Sicurezza - Ambiente - Politiche Sociali
1	3	12	7	209	SERVIZI alla PERSONA	48103100	Spese per altre prestazioni di servizio	4.232,00	-	4.232,00	3.500,00	-	3.500,00	Dirigente Sicurezza - Ambiente - Politiche Sociali
1	4	12	1	209	SERVIZI alla PERSONA	42104100	Contributi per interventi assistenziali	132.977,08	8.109,93	141.087,01	130.000,00	-	130.000,00	Dirigente Sicurezza - Ambiente - Politiche Sociali
1	4	12	2	209	SERVIZI alla PERSONA	43104100	Contributi per interventi assistenziali	-	-	-	-	-	-	Dirigente Sicurezza - Ambiente - Politiche Sociali
1	4	12	2	209	SERVIZI alla PERSONA	43104200	DGR 8764/2017 - Trasferimento per assistenza studenti con disabilità	5.000,00	-	5.000,00	5.000,00	-	5.000,00	Dirigente Sicurezza - Ambiente - Politiche Sociali

Titolo	Macro Aggregato	Miss.	Progr.	CDC	Desc.CDC	Capitolo	Desc.Capitolo	Cassa 2020	Variazioni di cassa	Totale cassa 2020	Competenza 2020	Variazioni	Totale competenza 2020	Responsabile
1	4	12	2	209	SERVIZI alla PERSONA	43104300	Contributi per eliminazione barriere architettoniche	26.928,56	-	26.928,56	20.302,00	-	20.302,00	Dirigente Sicurezza - Ambiente - Politiche Sociali
1	4	12	2	209	SERVIZI alla PERSONA	43104400	DGR 8764/2017 - Trasferimento per assistenza studenti con disabilità (Istituzioni Scolastiche)	1.450,50	-	1.450,50	-	-	-	Dirigente Sicurezza - Ambiente - Politiche Sociali
1	4	12	2	209	SERVIZI alla PERSONA	43104500	DGR 8764/2017 - Trasferimento per assistenza studenti con disabilità (Istituzioni Sociali Private)	186.418,07	-	186.418,07	150.000,00	-	150.000,00	Dirigente Sicurezza - Ambiente - Politiche Sociali
1	4	12	3	209	SERVIZI alla PERSONA	44104100	Contributi per interventi assistenziali	38.822,31	-	38.822,31	40.000,00	-	40.000,00	Dirigente Sicurezza - Ambiente - Politiche Sociali
1	4	12	3	209	SERVIZI alla PERSONA	44104120	Contributi per iniziative a carattere sociale	2.000,00	-	2.000,00	2.000,00	-	2.000,00	Dirigente Sicurezza - Ambiente - Politiche Sociali
1	4	12	4	209	SERVIZI alla PERSONA	45104100	Contributi assistenziali	24.097,50	-	24.097,50	25.000,00	-	25.000,00	Dirigente Sicurezza - Ambiente - Politiche Sociali
1	4	12	6	209	SERVIZI alla PERSONA	46104130	Contributo DGR n. 5448/2016 servizi abitativi	1.057,40	-	1.057,40	-	-	-	Dirigente Sicurezza - Ambiente - Politiche Sociali

Titolo	Macro Aggregato	Miss.	Progr.	CDC	Desc.CDC	Capitolo	Desc.Capitolo	Cassa 2020	Variazioni di cassa	Totale cassa 2020	Competenza 2020	Variazioni	Totale competenza 2020	Responsabile
1	4	12	6	209	SERVIZI alla PERSONA	46104150	DGR 6755/2017 CONTRIBUTO DI SOLIDARIETA' EMERGENZA ABITATIVA	-	-	-	-	-	-	Dirigente Sicurezza - Ambiente - Politiche Sociali
1	4	12	7	209	SERVIZI alla PERSONA	46104140	Contributo DGR n. 5644/2016 "Morosità incolpevole"	58.399,49	-	58.399,49	48.199,49	-	48.199,49	Dirigente Sicurezza - Ambiente - Politiche Sociali
1	4	12	7	209	SERVIZI alla PERSONA	48104110	Trasferimenti correnti a amministrazioni locali	26.021,90	-	26.021,90	20.000,00	-	20.000,00	Dirigente Sicurezza - Ambiente - Politiche Sociali
1	4	15	3	209	SERVIZI alla PERSONA	55104110	Trasferimenti correnti ad altre imprese (AFOL)	22.950,00	4.050,00	27.000,00	27.000,00	-	27.000,00	Dirigente Sicurezza - Ambiente - Politiche Sociali
2	2	12	2	209	SERVIZI alla PERSONA	43202100	Interventi impianti termici	31.997,00	-	31.997,00	10.000,00	-	10.000,00	Dirigente Territorio e Sviluppo Economico
1	4	12	5	209	SERVIZI alla PERSONA	46104170	Erogazione fondi per soccorso alimentare - emergenza CORONAVIRUS	423.876,53	-	216.511,70	423.876,53	-	216.511,70	Dirigente Sicurezza - Ambiente - Politiche Sociali
1	1	9	3	606	SERVIZI AMBIENTALI	31101100	Personale sezione ecologia	73.956,80	13.000,00	86.956,80	87.008,00	-	87.008,00	Dirigente Servizi di Staff

Titolo	Macro Aggregato	Miss.	Progr.	CDC	Desc.CDC	Capitolo	Desc.Capitolo	Cassa 2020	Variazioni di cassa	Totale cassa 2020	Competenza 2020	Variazioni	Totale competenza 2020	Responsabile
1	1	9	3	606	SERVIZI AMBIENTALI	31101110	Oneri Riflessi Personale sezione ecologia	22.382,20	7.000,00	29.382,20	26.332,00	-	26.332,00	Dirigente Servizi di Staff
1	1	9	3	606	SERVIZI AMBIENTALI	31101120	Incentivo art. 113 D.Lgs. 50/2016	7.611,00	-	7.611,00	7.611,00	-	7.611,00	Dirigente Sicurezza - Ambiente - Politiche Sociali
1	1	9	3	606	SERVIZI AMBIENTALI	31101130	Oneri Incentivo art. 113 D.Lgs. 50/2016	1.853,00	-	1.853,00	1.853,00	-	1.853,00	Dirigente Sicurezza - Ambiente - Politiche Sociali
1	2	9	3	606	SERVIZI AMBIENTALI	31102100	Imposte e tasse	4.788,05	-	4.788,05	5.633,00	-	5.633,00	Dirigente Servizi di Staff
1	2	9	3	606	SERVIZI AMBIENTALI	31102110	IRAP Incentivo art. 113 D.Lgs. 50/2016	647,00	-	647,00	647,00	-	647,00	Dirigente Sicurezza - Ambiente - Politiche Sociali
1	3	9	2	606	SERVIZI AMBIENTALI	30103100	Utenze e canoni	1.489,17	-	1.489,17	250,00	-	250,00	Dirigente Territorio e Sviluppo Economico
1	3	9	2	606	SERVIZI AMBIENTALI	30103110	Contratti di servizio pubblico	77.136,87	-	77.136,87	70.075,00	-	70.075,00	Dirigente Sicurezza - Ambiente - Politiche Sociali
1	3	9	2	606	SERVIZI AMBIENTALI	30103140	Acquisto beni di consumo GEV	4.250,00	-	4.250,00	5.000,00	-	5.000,00	Dirigente Sicurezza - Ambiente - Politiche Sociali

Titolo	Macro Aggregato	Miss.	Progr.	CDC	Desc.CDC	Capitolo	Desc.Capitolo	Cassa 2020	Variazioni di cassa	Totale cassa 2020	Competenza 2020	Variazioni	Totale competenza 2020	Responsabile
1	3	9	2	606	SERVIZI AMBIENTALI	33103110	Giornali, riviste e pubblicazioni sezione ambiente	593,30	-	593,30	500,00	-	500,00	Dirigente Sicurezza - Ambiente - Politiche Sociali
1	3	9	3	606	SERVIZI AMBIENTALI	31103110	Utenze e canoni	13.804,37	-	13.804,37	11.100,00	-	11.100,00	Dirigente Territorio e Sviluppo Economico
1	3	9	3	606	SERVIZI AMBIENTALI	31103120	Contratto di servizio pubblico	5.792.291,98	-	5.792.291,98	5.344.008,60	-	5.344.008,60	Dirigente Sicurezza - Ambiente - Politiche Sociali
1	3	9	3	606	SERVIZI AMBIENTALI	31103130	Acquisto beni di consumo	25,50	-	25,50	-	-	-	Dirigente Sicurezza - Ambiente - Politiche Sociali
1	3	9	3	606	SERVIZI AMBIENTALI	31103150	Prestazioni di servizi collegate con il fondo innovazione - servizio ambiente	4.570,00	-	4.570,00	7.570,00	-	7.570,00	Dirigente Sicurezza - Ambiente - Politiche Sociali
1	3	9	8	606	SERVIZI AMBIENTALI	35103100	Contratti di servizio pubblico	12.750,00	-	12.750,00	15.000,00	-	15.000,00	Dirigente Sicurezza - Ambiente - Politiche Sociali
1	1	3	1	801	SICUREZZA DEL TERRITORIO	14101160	RETRIBUZIONI E PERSONALE P.L. PER CONVENZIONI SEA	92.191,30	92.191,30	-	108.460,35	108.460,35	-	Dirigente Servizi di Staff

Titolo	Macro Aggregato	Miss.	Progr.	CDC	Desc.CDC	Capitolo	Desc.Capitolo	Cassa 2020	Variazioni di cassa	Totale cassa 2020	Competenza 2020	Variazioni	Totale competenza 2020	Responsabile
1	1	3	1	801	SICUREZZA DEL TERRITORIO	14101170	ONERI RIFLESSI RETRIBUZIONI E PERSONALE P.L. PER CONVENZIONE SEA	29.030,35	29.030,35	-	34.153,35	34.153,35	-	Dirigente Servizi di Staff
1	2	3	1	801	SICUREZZA DEL TERRITORIO	14101180	IRAP RETRIBUZIONI E PERSONALE P.L. PER CONVENZIONE SEA	7.990,60	7.990,60	-	9.400,70	9.400,00	0,70	Dirigente Servizi di Staff
1	3	3	1	801	SICUREZZA DEL TERRITORIO	14103180	Servizi per formazione e addestramento personale dell'ente	-	-	-	-	-	-	Dirigente Sicurezza - Ambiente - Politiche Sociali
1	3	3	1	801	SICUREZZA DEL TERRITORIO	14103182	SERVIZI PER FORMAZIONE E ADDESTRAMENTO PERSONALE DELL'ENTE (ART. 208 LETT. B)	7.961,95	-	7.961,95	5.000,00	-	5.000,00	Dirigente Sicurezza - Ambiente - Politiche Sociali
1	3	10	5	801	SICUREZZA DEL TERRITORIO	39103130	Utenze e canoni	3.126,87	-	3.126,87	2.250,00	-	2.250,00	Dirigente Territorio e Sviluppo Economico

Titolo	Macro Aggregato	Miss.	Progr.	CDC	Desc.CDC	Capitolo	Desc.Capitolo	Cassa 2020	Variazioni di cassa	Totale cassa 2020	Competenza 2020	Variazioni	Totale competenza 2020	Responsabile
1	3	10	5	801	SICUREZZA DEL TERRITORIO	39103140	Manutenzioni ordinarie segnaletica stradale e impianti	70.000,00	-	70.000,00	96.344,06	-	96.344,06	Dirigente Sicurezza - Ambiente - Politiche Sociali
1	3	10	5	801	SICUREZZA DEL TERRITORIO	39103141	MANUTENZIONI ORDINARIE SEGNALETICA STRADALE E IMPIANTI (ART. 208 LETT. A)	18.331,74	-	18.331,74	36.931,25	-	36.931,25	Dirigente Sicurezza - Ambiente - Politiche Sociali
1	10	3	1	801	SICUREZZA DEL TERRITORIO	14110100	Altri premi di assicurazione	7.838,58	-	7.838,58	8.000,00	-	8.000,00	Dirigente Sicurezza - Ambiente - Politiche Sociali
2	2	3	1	801	SICUREZZA DEL TERRITORIO	14202120	Impianti videosorveglianza	200.000,00	-	200.000,00	438.430,00	70.000,00	368.430,00	Dirigente Sicurezza - Ambiente - Politiche Sociali
2	2	10	5	801	SICUREZZA DEL TERRITORIO	39202203	Impianti e macchinari (ART. 208 LETT. C)	19.880,00	-	19.880,00	4.800,00	-	4.800,00	Dirigente Sicurezza - Ambiente - Politiche Sociali
2	2	10	5	801	SICUREZZA DEL TERRITORIO	39202204	Impianti e macchinari (ART. 142)	10.439,93	-	10.439,93	-	-	-	Dirigente Sicurezza - Ambiente - Politiche Sociali
1	4	3	1	801	SICUREZZA DEL TERRITORIO	14104120	14104120 - Contributo ad Associazioni di volontariato Miss. 03 Progr. 01 Tit. 1 Macro. 04		1.000,00	1.000,00		1.000,00	1.000,00	Dirigente Servizi di Staff

Titolo	Macro Aggregato	Miss.	Progr.	CDC	Desc.CDC	Capitolo	Desc.Capitolo	Cassa 2020	Variazioni di cassa	Totale cassa 2020	Competenza 2020	Variazioni	Totale competenza 2020	Responsabile
2	2	3	1	801	SICUREZZA DEL TERRITORIO	14202130	14202130 - Acquisto software Miss. 03 Progr. 01 Tit. 2 Macro. 02		35.000,00	35.000,00		35.000,00	35.000,00	Dirigente Sicurezza - Ambiente - Politiche Sociali
2	2	1	5	801	SICUREZZA DEL TERRITORIO	5202280	5202280 - Manutenzione e acquisizione beni immobili Miss. 01 Progr. 05 Tit. 2 Macro. 02		23.426,04	23.426,04		23.426,04	23.426,04	Dirigente Territorio e Sviluppo Economico
1	1	3	1	802	POLIZIA AMMINISTRATIVA	14101140	FONDO PREVIDENZA INTEGRATIVA ANNO CORRENTE	17.000,00	-	17.000,00	20.000,00	-	20.000,00	Dirigente Sicurezza - Ambiente - Politiche Sociali
1	1	3	1	802	POLIZIA AMMINISTRATIVA	14101150	PREVIDENZA INTEGRATIVA PL ANNI PRECEDENTI	-	36.261,00	36.261,00	-	36.261,00	36.261,00	Dirigente Sicurezza - Ambiente - Politiche Sociali
1	3	3	1	802	POLIZIA AMMINISTRATIVA	14103100	Acquisto beni di consumo	71.389,72	25.000,00	46.389,72	76.000,00	33.100,00	42.900,00	Dirigente Sicurezza - Ambiente - Politiche Sociali
1	3	3	1	802	POLIZIA AMMINISTRATIVA	14103110	Giornali, riviste e pubblicazioni	992,80	-	992,80	1.100,00	-	1.100,00	Dirigente Sicurezza - Ambiente - Politiche Sociali
1	3	3	1	802	POLIZIA AMMINISTRATIVA	14103120	Uternze e canoni - accesso banche dati polizia locale	19.095,30	1.708,00	20.803,30	21.995,30	1.708,00	23.703,30	Dirigente Sicurezza - Ambiente - Politiche Sociali

Titolo	Macro Aggregato	Miss.	Progr.	CDC	Desc.CDC	Capitolo	Desc.Capitolo	Cassa 2020	Variazioni di cassa	Totale cassa 2020	Competenza 2020	Variazioni	Totale competenza 2020	Responsabile
1	3	3	1	802	POLIZIA AMMINISTRATIVA	14103122	UTENZE E CANONI - ACCESSO BANCHE DATI POLIZIA LOCALE (ART. 208 LETT. B)	-	-	-	8.580,63	-	8.580,63	Dirigente Sicurezza - Ambiente - Politiche Sociali
1	3	3	1	802	POLIZIA AMMINISTRATIVA	14103130	Manutenzioni ordinarie e riparazioni	13.000,00	32.849,82	45.849,82	13.000,00	32.849,82	45.849,82	Dirigente Sicurezza - Ambiente - Politiche Sociali
1	3	3	1	802	POLIZIA AMMINISTRATIVA	14103134	MANUTENZIONI ORDINARIE E RIPARAZIONI (ART. 142)	-	-	-	37.400,00	-	37.400,00	Dirigente Sicurezza - Ambiente - Politiche Sociali
1	3	3	1	802	POLIZIA AMMINISTRATIVA	14103140	Spese per servizi amministrativi	100.000,00	-	100.000,00	157.709,42	12.350,00	145.359,42	Dirigente Sicurezza - Ambiente - Politiche Sociali
1	3	3	1	802	POLIZIA AMMINISTRATIVA	14103142	SPESE PER SERVIZI AMMINISTRATIVI (ART. 208 LETT. B)	17.000,00	-	17.000,00	20.000,00	-	20.000,00	Dirigente Sicurezza - Ambiente - Politiche Sociali
1	3	3	1	802	POLIZIA AMMINISTRATIVA	14103143	SPESE PER SERVIZI AMMINISTRATIVI (ART. 208 LETT. C)	-	-	-	49.062,50	-	49.062,50	Dirigente Sicurezza - Ambiente - Politiche Sociali

Titolo	Macro Aggregato	Miss.	Progr.	CDC	Desc.CDC	Capitolo	Desc.Capitolo	Cassa 2020	Variazioni di cassa	Totale cassa 2020	Competenza 2020	Variazioni	Totale competenza 2020	Responsabile
1	3	3	1	802	POLIZIA AMMINISTRATIVA	14103150	Aggio riscossione	17.030,51	20.000,00	37.030,51	64.100,00	-	64.100,00	Dirigente Sicurezza - Ambiente - Politiche Sociali
1	3	3	1	802	POLIZIA AMMINISTRATIVA	14103160	Spese per organi istituzionali	10.850,00	-	10.850,00	10.000,00	-	10.000,00	Dirigente Sicurezza - Ambiente - Politiche Sociali
1	3	3	1	802	POLIZIA AMMINISTRATIVA	14103170	Spese per altri servizi	36.421,62	-	27.421,62	36.250,00	9.000,00	27.250,00	Dirigente Sicurezza - Ambiente - Politiche Sociali
1	3	3	1	802	POLIZIA AMMINISTRATIVA	14103190	Spese per servizi informatici	24.127,40	7.892,18	32.019,58	13.600,00	7.892,18	21.492,18	Dirigente Sicurezza - Ambiente - Politiche Sociali
1	3	3	1	802	POLIZIA AMMINISTRATIVA	14103192	SPESE PER SERVIZI INFORMATICI (ART. 208 LETT. B)	13.184,00	-	13.184,00	3.350,62	-	3.350,62	Dirigente Sicurezza - Ambiente - Politiche Sociali
1	4	3	1	802	POLIZIA AMMINISTRATIVA	14104100	Trasferimento all'Ente proprietario della strada - Sanzioni CDS art. 142	2.550,00	12.937,13	15.487,13	3.000,00	12.937,13	15.937,13	Dirigente Sicurezza - Ambiente - Politiche Sociali
1	9	3	1	802	POLIZIA AMMINISTRATIVA	14109100	Rimborsi di parte corrente di somme non dovute o incassate in eccesso	2.644,98	-	2.644,98	3.000,00	-	3.000,00	Dirigente Sicurezza - Ambiente - Politiche Sociali

Titolo	Macro Aggregato	Miss.	Progr.	CDC	Desc.CDC	Capitolo	Desc.Capitolo	Cassa 2020	Variazioni di cassa	Totale cassa 2020	Competenza 2020	Variazioni	Totale competenza 2020	Responsabile
1	10	3	1	802	POLIZIA AMMINISTRATIVA	14110110	Oneri da contenzioso Polizia Locale	2.125,00	-	2.125,00	2.500,00	-	2.500,00	Dirigente Sicurezza - Ambiente - Politiche Sociali
1	3	9	2	803	SEGRETERIA E PROTEZIONE CIVILE	8030150	Manutenzioni ordinarie protezione civile	850,00	-	850,00	1.000,00	-	1.000,00	Dirigente Sicurezza - Ambiente - Politiche Sociali
1	3	11	1	803	SEGRETERIA E PROTEZIONE CIVILE	40103100	Acquisto beni di consumo Protezione Civile	6.000,00	-	6.000,00	6.000,00	-	6.000,00	Dirigente Sicurezza - Ambiente - Politiche Sociali
1	3	11	1	803	SEGRETERIA E PROTEZIONE CIVILE	40103200	Spese per altre prestazioni di servizi Protezione Civile	1.000,00	-	1.000,00	1.000,00	-	1.000,00	Dirigente Sicurezza - Ambiente - Politiche Sociali
1	3	9	2	803	SEGRETERIA E PROTEZIONE CIVILE	8030120	Acquisto beni di consumo protezione civile	2.218,94	-	2.218,94	-	-	-	Dirigente Sicurezza - Ambiente - Politiche Sociali
1	4	11	1	803	SEGRETERIA E PROTEZIONE CIVILE	40104100	Contributi per Protezione Civile	1.500,00	-	1.500,00	1.500,00	-	1.500,00	Dirigente Sicurezza - Ambiente - Politiche Sociali
2	2	11	1	803	SEGRETERIA E PROTEZIONE CIVILE	40202100	40202100 - Acquisto automezzi per Protezione Civile		30.000,00	30.000,00		30.000,00	30.000,00	Dirigente Sicurezza - Ambiente - Politiche Sociali

Titolo	Macro Aggregato	Miss.	Progr.	CDC	Desc.CDC	Capitolo	Desc.Capitolo	Cassa 2020	Variazioni di cassa	Totale cassa 2020	Competenza 2020	Variazioni	Totale competenza 2020	Responsabile
1	1	3	1	899	VALORI COMUNI CdR 08	14101100	Personale settore Polizia Locale	810.943,35	80.000,00	890.943,35	997.435,14	-	997.435,14	Dirigente Servizi di Staff
1	1	3	1	899	VALORI COMUNI CdR 08	14101110	Retribuzione personale P.L. per servizio reso a terzi	23.001,00	- 2.300,10	20.700,90	23.001,00	- 2.300,10	20.700,90	Dirigente Sicurezza - Ambiente - Politiche Sociali
1	1	3	1	899	VALORI COMUNI CdR 08	14101120	Oneri Riflessi Personale settore Polizia Locale	238.061,20	40.000,00	278.061,20	293.021,10	-	293.021,10	Dirigente Servizi di Staff
1	1	3	1	899	VALORI COMUNI CdR 08	14101130	Oneri Riflessi Retribuzione personale P.L. per servizio reso a terzi	6.462,68	- 976,70	5.485,98	5.652,00	- 565,20	5.086,80	Dirigente Sicurezza - Ambiente - Politiche Sociali
1	2	3	1	899	VALORI COMUNI CdR 08	14102100	IRAP personale Polizia Locale	72.269,86	-	72.269,86	88.106,28	-	88.106,28	Dirigente Servizi di Staff
1	2	3	1	899	VALORI COMUNI CdR 08	14102200	IRAP Retribuzione personale P.L. per servizio reso a terzi	939,25	-	939,25	1.105,00	-	1.105,00	Dirigente Sicurezza - Ambiente - Politiche Sociali
DIREZIONE SICUREZZA - AMBIENTE - POLITICHE SOCIALI - SPESE 2020								12.702.103,31	29.380,22	12.731.483,53	12.393.487,69	-285.619,99	12.107.868,03	

Previsione Spese 2021-2022

Titolo	Macro Aggregato	Miss.	Progr.	CDC	Desc.CDC	Capitolo	Desc.Capitolo	Anno 2021	Variazioni	Totale anno 2021	Anno 2022	Responsabile
1	1	12	7	209	SERVIZI alla PERSONA	48101100	Personale servizi sociali	214.837,00	-	214.837,00	214.837,00	Dirigente Servizi di Staff
1	1	12	7	209	SERVIZI alla PERSONA	48101110	Oneri Riflessi Personale servizi sociali	60.700,00	-	60.700,00	60.700,00	Dirigente Servizi di Staff
1	2	12	7	209	SERVIZI alla PERSONA	48102100	IRAP personale servizi sociali	17.608,00	-	17.608,00	17.608,00	Dirigente Servizi di Staff
1	3	12	1	209	SERVIZI alla PERSONA	42103130	Contratti di servizio pubblico - servizi alla persona	1.450.000,00	-	1.450.000,00	1.450.000,00	Dirigente Sicurezza - Ambiente - Politiche Sociali
1	3	12	2	209	SERVIZI alla PERSONA	43103100	Contratti di servizio pubblico - servizi alla persona	950.000,00	-	950.000,00	950.000,00	Dirigente Sicurezza - Ambiente - Politiche Sociali
1	3	12	2	209	SERVIZI alla PERSONA	43103110	Utenze e canoni	73.142,00	-	73.142,00	73.142,00	Dirigente Territorio e Sviluppo Economico
1	3	12	2	209	SERVIZI alla PERSONA	43103120	Manutenzioni ordinarie	10.510,00	-	10.510,00	10.510,00	Dirigente Territorio e Sviluppo Economico
1	3	12	2	209	SERVIZI alla PERSONA	43103130	Spese per servizi ausiliari funzionamento dell'ente	6.000,00	-	6.000,00	6.000,00	Dirigente Sicurezza - Ambiente - Politiche Sociali
1	3	12	3	209	SERVIZI alla PERSONA	44103110	Contratti di servizio pubblico - servizi alla persona	480.000,00	-	480.000,00	480.000,00	Dirigente Sicurezza - Ambiente - Politiche Sociali

Titolo	Macro Aggregato	Miss.	Progr.	CDC	Desc.CDC	Capitolo	Desc.Capitolo	Anno 2021	Variazioni	Totale anno 2021	Anno 2022	Responsabile
1	3	12	4	209	SERVIZI alla PERSONA	45103100	Contratto di servizio pubblico - servizi alla persona	34.000,00	-	34.000,00	34.000,00	Dirigente Sicurezza - Ambiente - Politiche Sociali
1	3	12	6	209	SERVIZI alla PERSONA	46104160	Contributi per sostegno alla locazione	-	-	-	-	Dirigente Sicurezza - Ambiente - Politiche Sociali
1	3	12	7	209	SERVIZI alla PERSONA	48103100	Spese per altre prestazioni di servizio	3.500,00	-	3.500,00	3.500,00	Dirigente Sicurezza - Ambiente - Politiche Sociali
1	4	12	1	209	SERVIZI alla PERSONA	42104100	Contributi per interventi assistenziali	160.000,00	-	160.000,00	160.000,00	Dirigente Sicurezza - Ambiente - Politiche Sociali
1	4	12	2	209	SERVIZI alla PERSONA	43104100	Contributi per interventi assistenziali	-	-	-	-	Dirigente Sicurezza - Ambiente - Politiche Sociali
1	4	12	2	209	SERVIZI alla PERSONA	43104200	DGR 8764/2017 - Trasferimento per assistenza studenti con disabilità	5.000,00	-	5.000,00	5.000,00	Dirigente Sicurezza - Ambiente - Politiche Sociali
1	4	12	2	209	SERVIZI alla PERSONA	43104300	Contributi per eliminazione barriere architettoniche	32.436,00	-	32.436,00	30.000,00	Dirigente Sicurezza - Ambiente - Politiche Sociali
1	4	12	2	209	SERVIZI alla PERSONA	43104400	DGR 8764/2017 - Trasferimento per assistenza studenti con disabilità (Istituzioni Scolastiche)	-	-	-	-	Dirigente Sicurezza - Ambiente - Politiche Sociali

Titolo	Macro Aggregato	Miss.	Progr.	CDC	Desc.CDC	Capitolo	Desc.Capitolo	Anno 2021	Variazioni	Totale anno 2021	Anno 2022	Responsabile
1	4	12	2	209	SERVIZI alla PERSONA	43104500	DGR 8764/2017 - Trasferimento per assistenza studenti con disabilità (Istituzioni Sociali Private)	150.000,00	-	150.000,00	150.000,00	Dirigente Sicurezza - Ambiente - Politiche Sociali
1	4	12	3	209	SERVIZI alla PERSONA	44104100	Contributi per interventi assistenziali	40.000,00	-	40.000,00	40.000,00	Dirigente Sicurezza - Ambiente - Politiche Sociali
1	4	12	3	209	SERVIZI alla PERSONA	44104120	Contributi per iniziative a carattere sociale	2.000,00	-	2.000,00	2.000,00	Dirigente Sicurezza - Ambiente - Politiche Sociali
1	4	12	4	209	SERVIZI alla PERSONA	45104100	Contributi assistenziali	25.000,00	-	25.000,00	25.000,00	Dirigente Sicurezza - Ambiente - Politiche Sociali
1	4	12	6	209	SERVIZI alla PERSONA	46104130	Contributo DGR n. 5448/2016 servizi abitativi	-	-	-	-	Dirigente Sicurezza - Ambiente - Politiche Sociali
1	4	12	6	209	SERVIZI alla PERSONA	46104150	DGR 6755/2017 CONTRIBUTO DI SOLIDARIETA' EMERGENZA ABITATIVA	-	-	-	-	Dirigente Sicurezza - Ambiente - Politiche Sociali
1	4	12	7	209	SERVIZI alla PERSONA	46104140	Contributo DGR n. 5644/2016 "Morosità incolpevole"	-	-	-	-	Dirigente Sicurezza - Ambiente - Politiche Sociali

Titolo	Macro Aggregato	Miss.	Progr.	CDC	Desc.CDC	Capitolo	Desc.Capitolo	Anno 2021	Variazioni	Totale anno 2021	Anno 2022	Responsabile
1	4	12	7	209	SERVIZI alla PERSONA	48104110	Trasferimenti correnti a amministrazioni locali	20.000,00	-	20.000,00	20.000,00	Dirigente Sicurezza - Ambiente - Politiche Sociali
1	4	15	3	209	SERVIZI alla PERSONA	55104110	Trasferimenti correnti ad altre imprese (AFOL)	27.000,00	-	27.000,00	-	Dirigente Sicurezza - Ambiente - Politiche Sociali
2	2	12	2	209	SERVIZI alla PERSONA	43202100	Interventi impianti termici	2.500,00	-	2.500,00	1.000,00	Dirigente Territorio e Sviluppo Economico
1	4	12	5	209	SERVIZI alla PERSONA	46104170	Erogazione fondi per soccorso alimentare - emergenza CORONAVIRUS		-	-		Dirigente Sicurezza - Ambiente - Politiche Sociali
1	1	9	3	606	SERVIZI AMBIENTALI	31101100	Personale sezione ecologia	87.008,00	-	87.008,00	87.008,00	Dirigente Servizi di Staff
1	1	9	3	606	SERVIZI AMBIENTALI	31101110	Oneri Riflessi Personale sezione ecologia	26.332,00	-	26.332,00	26.332,00	Dirigente Servizi di Staff
1	1	9	3	606	SERVIZI AMBIENTALI	31101120	Incentivo art. 113 D.Lgs. 50/2016	4.302,00	-	4.302,00	4.302,00	Dirigente Sicurezza - Ambiente - Politiche Sociali
1	1	9	3	606	SERVIZI AMBIENTALI	31101130	Oneri Incentivo art. 113 D.Lgs. 50/2016	1.047,00	-	1.047,00	1.047,00	Dirigente Sicurezza - Ambiente - Politiche Sociali
1	2	9	3	606	SERVIZI AMBIENTALI	31102100	Imposte e tasse	5.633,00	-	5.633,00	5.633,00	Dirigente Servizi di Staff

Titolo	Macro Aggregato	Miss.	Progr.	CDC	Desc.CDC	Capitolo	Desc.Capitolo	Anno 2021	Variazioni	Totale anno 2021	Anno 2022	Responsabile
1	2	9	3	606	SERVIZI AMBIENTALI	31102110	IRAP Incentivo art. 113 D.Lgs. 50/2016	366,00	-	366,00	366,00	Dirigente Sicurezza - Ambiente - Politiche Sociali
1	3	9	2	606	SERVIZI AMBIENTALI	30103100	Utenze e canoni	250,00	-	250,00	250,00	Dirigente Territorio e Sviluppo Economico
1	3	9	2	606	SERVIZI AMBIENTALI	30103110	Contratti di servizio pubblico	72.075,00	-	72.075,00	72.075,00	Dirigente Sicurezza - Ambiente - Politiche Sociali
1	3	9	2	606	SERVIZI AMBIENTALI	30103140	Acquisto beni di consumo GEV	5.000,00	-	5.000,00	5.000,00	Dirigente Sicurezza - Ambiente - Politiche Sociali
1	3	9	2	606	SERVIZI AMBIENTALI	33103110	Giornali, riviste e pubblicazioni sezione ambiente	500,00	-	500,00	500,00	Dirigente Sicurezza - Ambiente - Politiche Sociali
1	3	9	3	606	SERVIZI AMBIENTALI	31103110	Utenze e canoni	11.100,00	-	11.100,00	11.100,00	Dirigente Territorio e Sviluppo Economico
1	3	9	3	606	SERVIZI AMBIENTALI	31103120	Contratto di servizio pubblico	5.191.098,50	-	5.191.098,50	5.191.098,50	Dirigente Sicurezza - Ambiente - Politiche Sociali
1	3	9	3	606	SERVIZI AMBIENTALI	31103130	Acquisto beni di consumo	-	-	-	-	Dirigente Sicurezza - Ambiente - Politiche Sociali

Titolo	Macro Aggregato	Miss.	Progr.	CDC	Desc.CDC	Capitolo	Desc.Capitolo	Anno 2021	Variazioni	Totale anno 2021	Anno 2022	Responsabile
1	3	9	3	606	SERVIZI AMBIENTALI	31103150	Prestazioni di servizi collegate con il fondo innovazione - servizio ambiente	-	-	-	-	Dirigente Sicurezza - Ambiente - Politiche Sociali
1	3	9	8	606	SERVIZI AMBIENTALI	35103100	Contratti di servizio pubblico	15.000,00	-	15.000,00	15.000,00	Dirigente Sicurezza - Ambiente - Politiche Sociali
1	1	3	1	801	SICUREZZA DEL TERRITORIO	14101160	RETRIBUZIONE PERSONALE P.L. PER CONVENZIONE SEA	69.020,20	-	69.020,20	-	Dirigente Servizi di Staff
1	1	3	1	801	SICUREZZA DEL TERRITORIO	14101170	ONERI RIFLESSI RETRIBUZIONE PERSONALE P.L. PER CONVENZIONE SEA	21.733,95	-	21.733,95	-	Dirigente Servizi di Staff
1	2	3	1	801	SICUREZZA DEL TERRITORIO	14101180	IRAP RETRIBUZIONE PERSONALE P.L. PER CONVENZIONE SEA	5.982,25	-	5.982,25	-	Dirigente Servizi di Staff
1	3	3	1	801	SICUREZZA DEL TERRITORIO	14103180	Servizi per formazione e addestramento personale dell'ente	-	-	-	-	Dirigente Sicurezza - Ambiente - Politiche Sociali

Titolo	Macro Aggregato	Miss.	Progr.	CDC	Desc.CDC	Capitolo	Desc.Capitolo	Anno 2021	Variazioni	Totale anno 2021	Anno 2022	Responsabile
1	3	3	1	801	SICUREZZA DEL TERRITORIO	14103182	SERVIZI PER FORMAZIONE E ADDESTRAMENTO PERSONALE DELL'ENTE (ART. 208 LETT. B)	-	-	-	-	Dirigente Sicurezza - Ambiente - Politiche Sociali
1	3	10	5	801	SICUREZZA DEL TERRITORIO	39103130	Utenze e canoni	2.250,00	-	2.250,00	2.250,00	Dirigente Territorio e Sviluppo Economico
1	3	10	5	801	SICUREZZA DEL TERRITORIO	39103140	Manutenzioni ordinarie segnaletica stradale e impianti	115.154,00	-	115.154,00	115.150,00	Dirigente Sicurezza - Ambiente - Politiche Sociali
1	3	10	5	801	SICUREZZA DEL TERRITORIO	39103141	MANUTENZIONI ORDINARIE SEGNALETICA STRADALE E IMPIANTI (ART. 208 LETT. A)	-	-	-	-	Dirigente Sicurezza - Ambiente - Politiche Sociali
1	10	3	1	801	SICUREZZA DEL TERRITORIO	14110100	Altri premi di assicurazione	8.000,00	-	8.000,00	8.000,00	Dirigente Sicurezza - Ambiente - Politiche Sociali
2	2	3	1	801	SICUREZZA DEL TERRITORIO	14202120	Impianti videosorveglianza	-	-	-	-	Dirigente Sicurezza - Ambiente - Politiche Sociali
2	2	10	5	801	SICUREZZA DEL TERRITORIO	39202203	Impianti e macchinari (ART. 208 LETT. C)	-	-	-	-	Dirigente Sicurezza - Ambiente - Politiche Sociali

Titolo	Macro Aggregato	Miss.	Progr.	CDC	Desc.CDC	Capitolo	Desc.Capitolo	Anno 2021	Variazioni	Totale anno 2021	Anno 2022	Responsabile
2	2	10	5	801	SICUREZZA DEL TERRITORIO	39202204	Impianti e macchinari (ART. 142)	-	-	-	-	Dirigente Sicurezza - Ambiente - Politiche Sociali
1	4	3	1	801	SICUREZZA DEL TERRITORIO	14104120	14104120 - Contributo ad Associazioni di volontariato Miss. 03 Progr. 01 Tit. 1 Macro. 04	-	-	-	-	Dirigente Servizi di Staff
2	2	3	1	801	SICUREZZA DEL TERRITORIO	14202130	14202130 - Acquisto software Miss. 03 Progr. 01 Tit. 2 Macro. 02	-	-	-	-	Dirigente Sicurezza - Ambiente - Politiche Sociali
2	2	1	5	801	SICUREZZA DEL TERRITORIO	5202280	5202280 - Manutenzione e acquisizione beni immobili Miss. 01 Progr. 05 Tit. 2 Macro. 02	-	-	-	-	Dirigente Territorio e Sviluppo Economico
1	1	3	1	802	POLIZIA AMMINISTRATIVA	14101140	FONDO PREVIDENZA INTEGRATIVA ANNO CORRENTE	-	-	-	-	Dirigente Sicurezza - Ambiente - Politiche Sociali
1	1	3	1	802	POLIZIA AMMINISTRATIVA	14101150	PREVIDENZA INTEGRATIVA PL ANNI PRECEDENTI	-	-	-	-	Dirigente Sicurezza - Ambiente - Politiche Sociali
1	3	3	1	802	POLIZIA AMMINISTRATIVA	14103100	Acquisto beni di consumo	34.000,00	-	34.000,00	34.000,00	Dirigente Sicurezza - Ambiente - Politiche Sociali

Titolo	Macro Aggregato	Miss.	Progr.	CDC	Desc.CDC	Capitolo	Desc.Capitolo	Anno 2021	Variazioni	Totale anno 2021	Anno 2022	Responsabile
1	3	3	1	802	POLIZIA AMMINISTRATI VA	14103110	Giornali, riviste e pubblicazioni	1.100,00	-	1.100,00	1.100,00	Dirigente Sicurezza - Ambiente - Politiche Sociali
1	3	3	1	802	POLIZIA AMMINISTRATI VA	14103120	Uternze e canoni - accesso banche dati polizia locale	20.035,00	-	20.035,00	20.035,00	Dirigente Sicurezza - Ambiente - Politiche Sociali
1	3	3	1	802	POLIZIA AMMINISTRATI VA	14103122	UTENZE E CANONI - ACCESSO BANCHE DATI POLIZIA LOCALE (ART. 208 LETT. B)	-	-	-	-	Dirigente Sicurezza - Ambiente - Politiche Sociali
1	3	3	1	802	POLIZIA AMMINISTRATI VA	14103130	Manutenzioni ordinarie e riparazioni	22.177,00	-	22.177,00	22.177,00	Dirigente Sicurezza - Ambiente - Politiche Sociali
1	3	3	1	802	POLIZIA AMMINISTRATI VA	14103134	MANUTENZIONI ORDINARIE E RIPARAZIONI (ART. 142)	-	-	-	-	Dirigente Sicurezza - Ambiente - Politiche Sociali
1	3	3	1	802	POLIZIA AMMINISTRATI VA	14103140	Spese per servizi amministrativi	169.724,00	-	169.724,00	169.724,00	Dirigente Sicurezza - Ambiente - Politiche Sociali
1	3	3	1	802	POLIZIA AMMINISTRATI VA	14103142	SPESE PER SERVIZI AMMINISTRATIVI (ART. 208 LETT. B)	-	-	-	-	Dirigente Sicurezza - Ambiente - Politiche Sociali
1	3	3	1	802	POLIZIA AMMINISTRATI VA	14103143	SPESE PER SERVIZI AMMINISTRATIVI (ART. 208 LETT. C)	-	-	-	-	Dirigente Sicurezza - Ambiente - Politiche Sociali

Titolo	Macro Aggregato	Miss.	Progr.	CDC	Desc.CDC	Capitolo	Desc.Capitolo	Anno 2021	Variazioni	Totale anno 2021	Anno 2022	Responsabile
1	3	3	1	802	POLIZIA AMMINISTRATI VA	14103150	Aggio riscossione	67.000,00	-	67.000,00	67.000,00	Dirigente Sicurezza - Ambiente - Politiche Sociali
1	3	3	1	802	POLIZIA AMMINISTRATI VA	14103160	Spese per organi istituzionali	10.000,00	-	10.000,00	10.000,00	Dirigente Sicurezza - Ambiente - Politiche Sociali
1	3	3	1	802	POLIZIA AMMINISTRATI VA	14103170	Spese per altri servizi	36.250,00	-	36.250,00	36.250,00	Dirigente Sicurezza - Ambiente - Politiche Sociali
1	3	3	1	802	POLIZIA AMMINISTRATI VA	14103190	Spese per servizi informatici	17.000,00	-	17.000,00	17.000,00	Dirigente Sicurezza - Ambiente - Politiche Sociali
1	3	3	1	802	POLIZIA AMMINISTRATI VA	14103192	SPESE PER SERVIZI INFORMATICI (ART. 208 LETT. B)	-	-	-	-	Dirigente Sicurezza - Ambiente - Politiche Sociali
1	4	3	1	802	POLIZIA AMMINISTRATI VA	14104100	Trasferimento all'Ente proprietario della strada - Sanzioni CDS art. 142	3.000,00	-	3.000,00	3.000,00	Dirigente Sicurezza - Ambiente - Politiche Sociali
1	9	3	1	802	POLIZIA AMMINISTRATI VA	14109100	Rimborsi di parte corrente di somme non dovute o incassate in eccesso	3.000,00	-	3.000,00	3.000,00	Dirigente Sicurezza - Ambiente - Politiche Sociali
1	10	3	1	802	POLIZIA AMMINISTRATI VA	14110110	Oneri da contenzioso Polizia Locale	2.500,00	-	2.500,00	2.500,00	Dirigente Sicurezza - Ambiente - Politiche Sociali

Titolo	Macro Aggregato	Miss.	Progr.	CDC	Desc.CDC	Capitolo	Desc.Capitolo	Anno 2021	Variazioni	Totale anno 2021	Anno 2022	Responsabile
1	3	9	2	803	SEGRETERIA E PROTEZIONE CIVILE	8030150	Manutenzioni ordinarie protezione civile	1.000,00	-	1.000,00	1.000,00	Dirigente Sicurezza - Ambiente - Politiche Sociali
1	3	11	1	803	SEGRETERIA E PROTEZIONE CIVILE	40103100	Acquisto beni di consumo Protezione Civile	3.000,00	-	3.000,00	3.000,00	Dirigente Sicurezza - Ambiente - Politiche Sociali
1	3	11	1	803	SEGRETERIA E PROTEZIONE CIVILE	40103200	Spese per altre prestazioni di servizi Protezione Civile	1.000,00	-	1.000,00	1.000,00	Dirigente Sicurezza - Ambiente - Politiche Sociali
1	3	9	2	803	SEGRETERIA E PROTEZIONE CIVILE	8030120	Acquisto beni di consumo protezione civile	-	-	-	-	Dirigente Sicurezza - Ambiente - Politiche Sociali
1	4	11	1	803	SEGRETERIA E PROTEZIONE CIVILE	40104100	Contributi per Protezione Civile	-	-	-	-	Dirigente Sicurezza - Ambiente - Politiche Sociali
2	2	11	1	803	SEGRETERIA E PROTEZIONE CIVILE	40202100	40202100 - Acquisto automezzi per Protezione Civile Miss. 11 Progr. 01 Tit. 2 Macro. 02	-	-	-	-	Dirigente Sicurezza - Ambiente - Politiche Sociali
1	1	3	1	899	VALORI COMUNI CdR 08	14101100	Personale settore Polizia Locale	1.009.266,80	-	1.009.266,80	1.009.267,00	Dirigente Servizi di Staff
1	1	3	1	899	VALORI COMUNI CdR 08	14101110	Retribuzione personale P.L. per servizio reso a terzi	18.001,00	-	18.001,00	18.001,00	Dirigente Sicurezza - Ambiente - Politiche Sociali

Titolo	Macro Aggregato	Miss.	Progr.	CDC	Desc.CDC	Capitolo	Desc.Capitolo	Anno 2021	Variazioni	Totale anno 2021	Anno 2022	Responsabile
1	1	3	1	899	VALORI COMUNI CdR 08	14101120	Oneri Riflessi Personale settore Polizia Locale	296.553,05	-	296.553,05	296.553,00	Dirigente Servizi di Staff
1	1	3	1	899	VALORI COMUNI CdR 08	14101130	Oneri Riflessi Retribuzione personale P.L. per servizio reso a terzi	4.392,00	-	4.392,00	4.392,00	Dirigente Sicurezza - Ambiente - Politiche Sociali
1	2	3	1	899	VALORI COMUNI CdR 08	14102100	IRAP personale Polizia Locale	88.706,00	-	88.706,00	88.706,00	Dirigente Servizi di Staff
1	2	3	1	899	VALORI COMUNI CdR 08	14102200	IRAP Retribuzione personale P.L. per servizio reso a terzi	1.105,00	-	1.105,00	1.105,00	Dirigente Sicurezza - Ambiente - Politiche Sociali
DIREZIONE SICUREZZA - AMBIENTE - POLITICHE SOCIALI - SPESE 2021-2022								11.214.894,75	-	11.214.894,75	11.087.218,50	