

Legenda

AMBITO DI INTERVENTO

ESTRATTO PIANO DELLE REGOLE VIGENTE  
Tav. C 8c - AZZONAMENTO - Scala 1:5.000

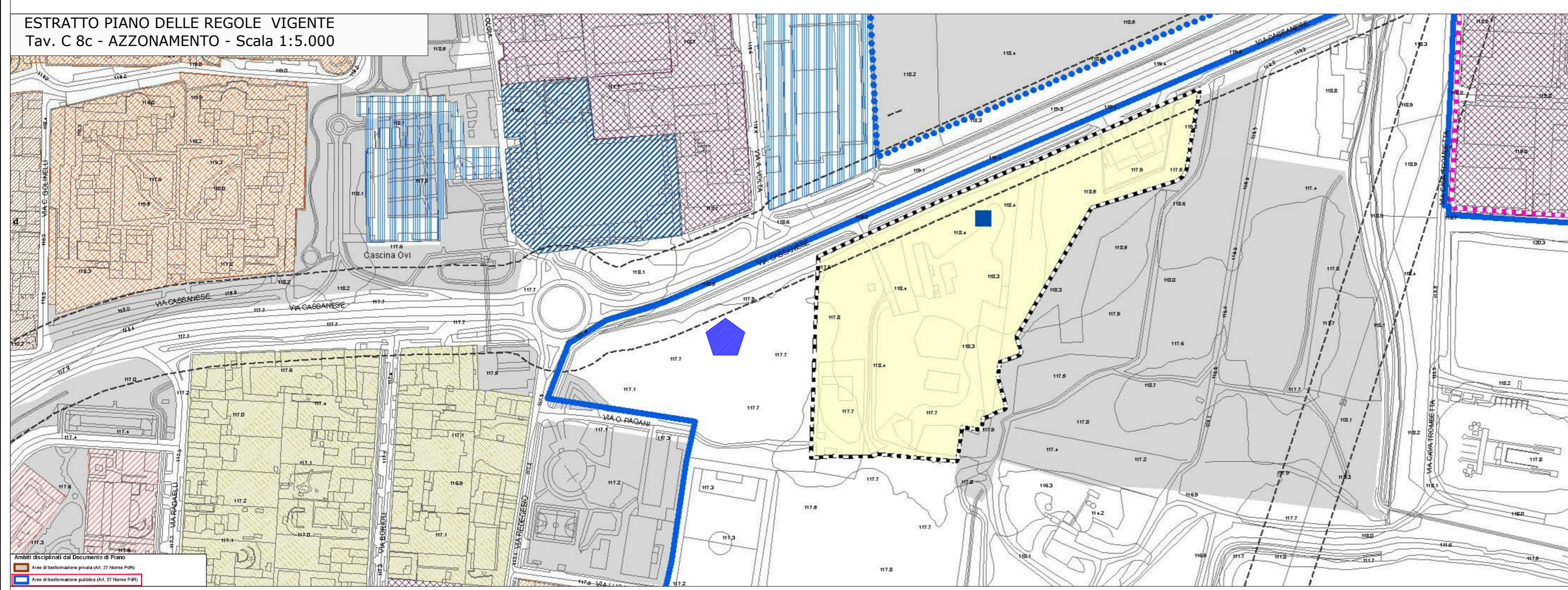

ESTRATTO PIANO DEI SERVIZI VIGENTE  
Tav. 03 - AZZONAMENTO - Scala 1:5.000

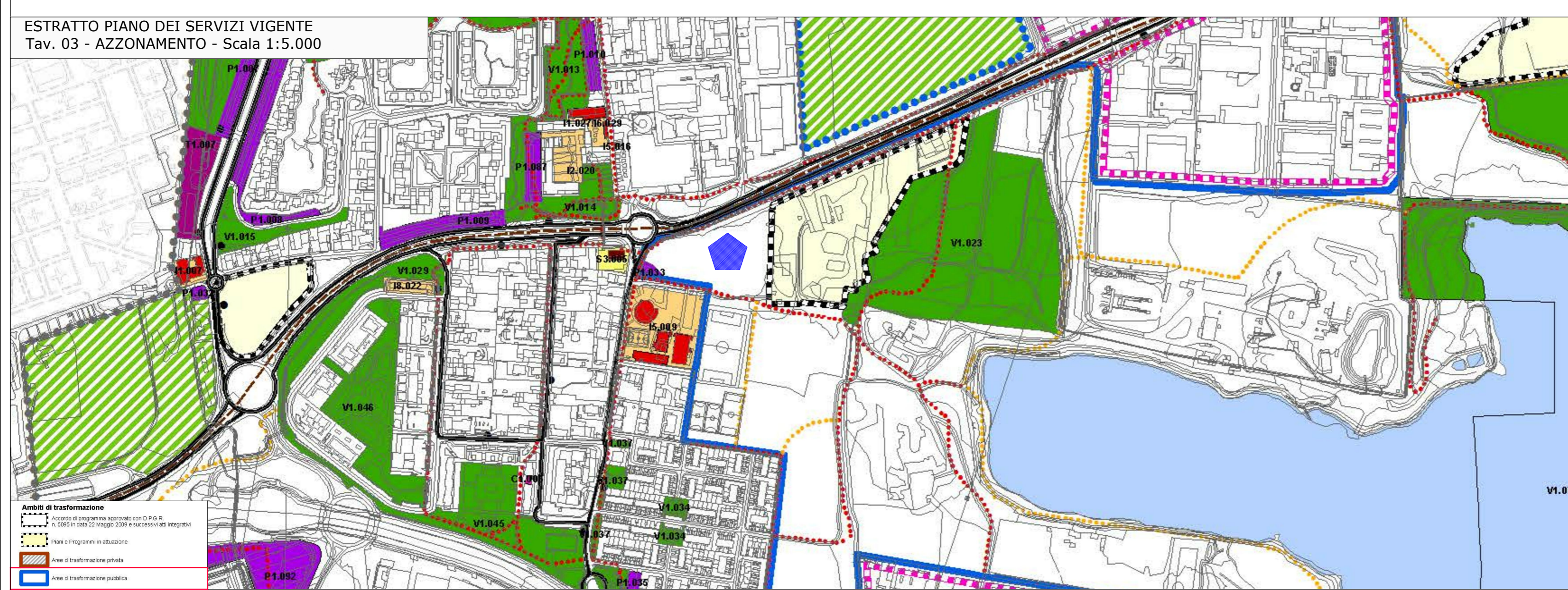

ESTRATTO PIANO ATTUATIVO  
AREA DI TRASFORMAZIONE PUBBLICA TRP1 VIGENTE  
Tav. 3 - TRASFERIMENTI CAPACITA' EDIFICATORIA - Scala 1:5.000



TEND s.r.l.  
Via Raffaele Rubattino, 94/a - Milano  
P.IVA: 07491650961

COMUNE DI SEGRATE

**PIANO ATTUATIVO DI INIZIATIVA PRIVATA IN VARIANTE  
al Piano Attuativo "TRP1-Centroparco"  
relativo alla ricollocazione dei diritti volumetrici su ambito privato  
interno al perimetro TRP1**  
IN RECEPIMENTO DEL PARERE MOTIVATO N°23016 DEL 27-06-2016 DI ESCLUSIONE DALLA PROCEDURA DI V.A.S.  
MODIFICATO A SEGUITO DELLE RICHIESTE DI INTEGRAZIONE

ESTRATTO PIANO ATTUATIVO  
AREA DI TRASFORMAZIONE PUBBLICA TRP1-PROPOSTA VARIANTE  
Tav. 3 - TRASFERIMENTI CAPACITA' EDIFICATORIA - Scala 1:5.000

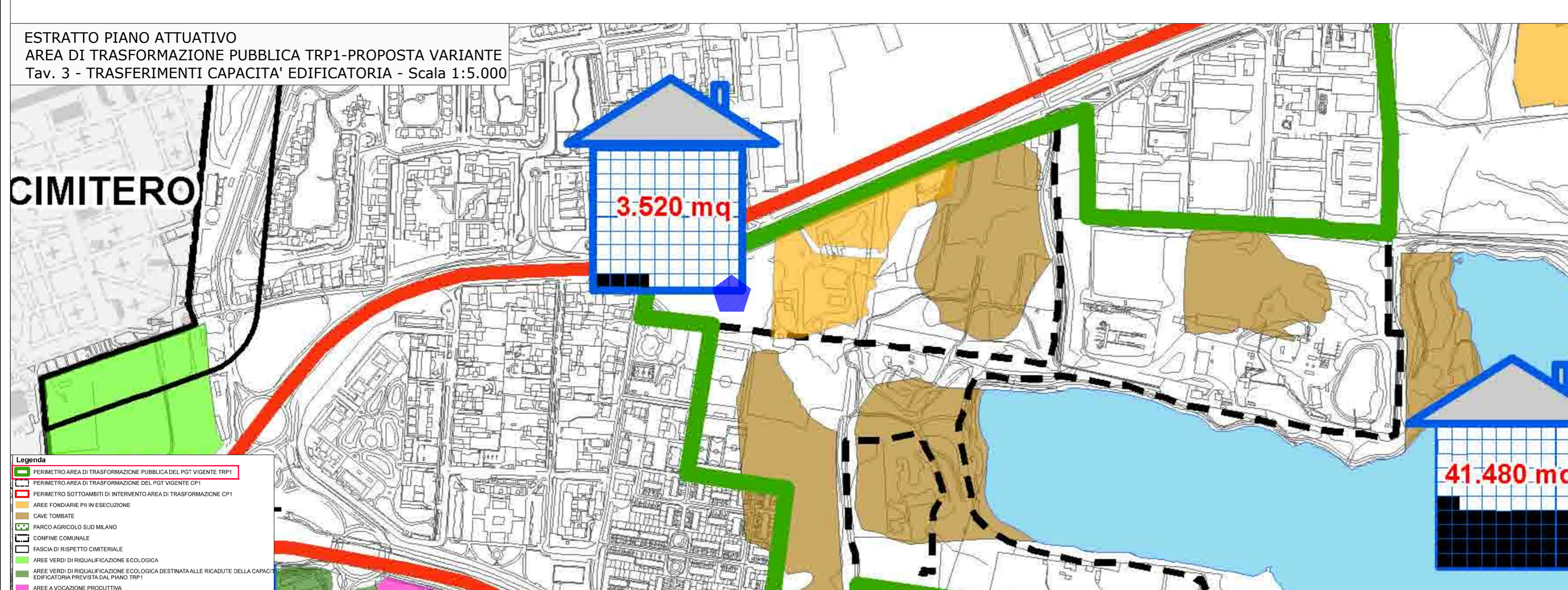

Titolo elaborato :  
STRALCIO P.G.T. VIGENTE E VARIATO ADOTTATO  
STRALCIO PIANO ATTUATIVO TRP1 VIGENTE E VARIATO

All.to n.  
**A\_03**

Revisori	Controllato	Approvato	Data : Marzo 2017	Scala : <b>1:5.000</b>
			Agg.to : Novembre 2017	
			Agg.to :	

Concept Design :  
Il Progettista :

Visto \_\_\_\_\_ Visto \_\_\_\_\_