

STATO DI FATTO

NOTA: LUNGO IL TRATTO CONTRASSEGNAIO IN GIALLO SI INSTALLERANNO N.18 PUNTI LUCE



INCROCIO VIA DI VITORIO CON VIA MORELLI, ROTATORIA IN PROGETTAZIONE



INCROCIO VIA DI VITORIO CON STRADA CASSANESE



ROTATORIA VIA MORELLI - VIA DEI MOLINI - VIA DEI MIGLIOLI



INGRESSO DEL PERCORSO VERDE CHE CONDUCE AL VILLAGGIO AMBROSIANO



VIA MORELLI, VISTA OVEST



VIA MORELLI, VISTA EST



ROTATORIA VIA MORELLI - VIA DEI MOLINI - VIA DEI MIGLIOLI
VISTA DALL'INGRESSO DEL PERCORSO VERDE CHE CONDUCE AL VILLAGGIO AMBROSIANO



VISTA ALL'INTERNO DEL PERCORSO VERDE

- LEGENDA:
- AREA DI PROGETTO
 - TIPOLOGIA DI ARBUSTI:
 - NOCCIOLO
 - BERRETTO DI PRETE
 - PALLA DI NEVE
 - SANGUINELLO
 - LIGUSTRO
 - FRUGOLO
 - ▽ INGRESSO PEDONALE E CARRABILE
 - ⚡ ILLUMINAZIONE PUBBLICA
 - ↔ PERCORSO MILANO4YOU - VILLAGGIO AMBROSIANO



PLANIMETRIA STATO DI PROGETTO, SCALA 1:200

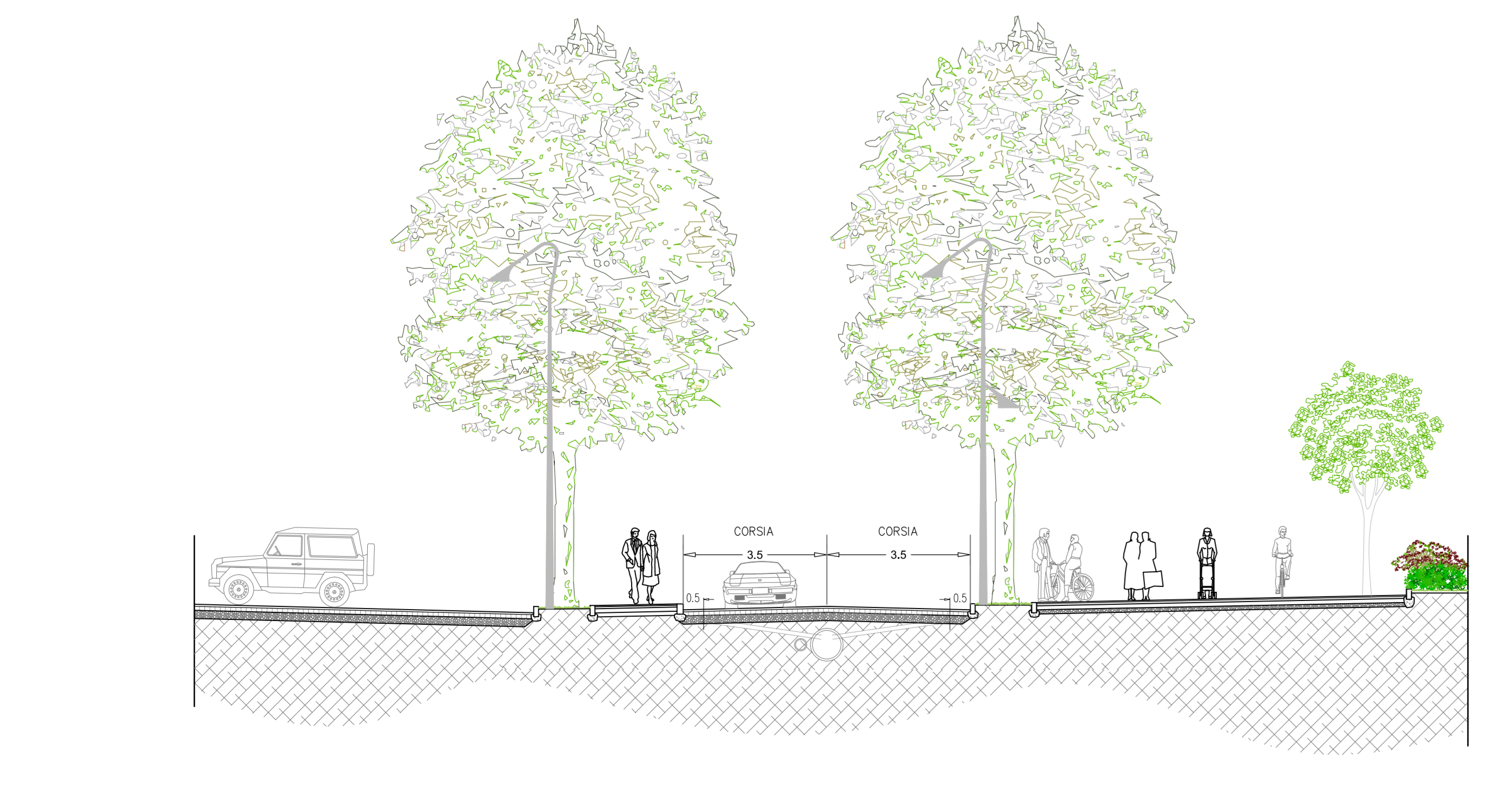

SEZIONE STATO DI PROGETTO, SCALA 1:100

REF.	TIPO	DESCRIZIONE
P1		1- MANTO IN ASFALTO COLATO PER MARCIAPIEDI, COMPRESA SABBIA, GRANIGLIA DI ROCCIA SERPENTINOSA, SPESSORE MEDIO COMPRESO 20 mm. 2- MASSETTO DI SOTTOPONDO PER MARCIAPIEDI ESEGUITO CON SCELTO CEMENTO A CALDO CON BIANCO, (SP. 5 cm) POSATO PRIMO TRATTAMENTO DEL FONDO CON EMULSIONE. 3- SOTTOPONDO COMPATTO.
P2		1- STRATO STRUTTURALE ANTIDIVORO IN CONGLOMERATO BITUMINOSO, COSTITUITO DA GRANIGLIA E PERLITE DI ROCCIA OMOGENEA, SABBIE E ADITIVI, CONDIZIONATO A CALDO CON BIANCO, (SP. 5 cm) POSATO PRIMO TRATTAMENTO DEL FONDO CON EMULSIONE. 2- MANTO IN CONGLOMERATO BITUMINOSO COSTITUITO DA INERTI SABBIA-CAVIGLI (EQUIV. VEMANTI), STESO A CALDO PRIMO SPANDIMENTO EMULSIONE BITUMINOSA IN RAGIONE DI 2 kg/mq COMPRESA LA CEMENTAZIONE CON PULITO 8/10. 3- STRATO STRUTTURALE ANTIDIVORO COMPATTO POSATO SU SOTTOPONDO BEN COMPATTO E FINITO CON GRANA FINO. 4- TRERZO DI FONDAZIONE COMPATTO.
P3		1- PAVIMENTO IN MASSELLI AUTOBLOCCANTI IN CLS VIBROCOMPRESSO (8cm) 2- STRATO DI ALLESTIMENTO (5cm) 3- RETE ELETTRORADIANA 4- MASSETTO IN CLS (10cm) 5- GRANIGLIA (10cm) 6- SOTTOPONDO

STRATIGRAFIE, SCALA 1:100

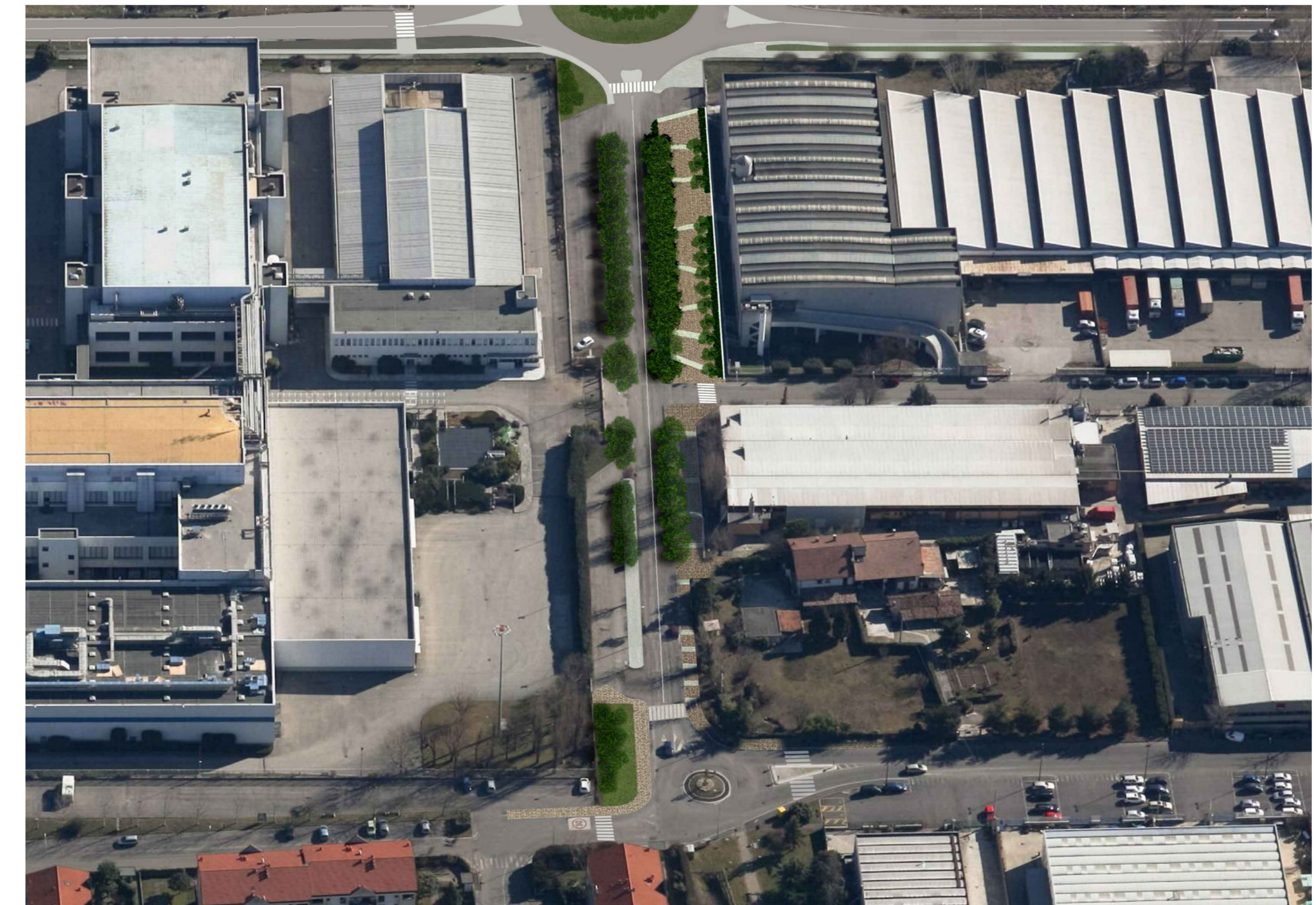

FOTONSERMENTO, STATO DI PROGETTO



VISTA SU VIA MORELLI, STATO DI PROGETTO

COMUNE DI SEGRATE

MILANO 4 YOU 2018

Vegagest
(arcl. Sida Bonarati)

SEI OLTRE SRL
(arcl. Angelo Turi)

SAGNELLI DEVELOPMENT SRL
SAGNELLI ASSOCIATI
(arcl. Marco M. Sagnelli)

N

Soggetto attuatore: **VEGAGEST SGR (IN NOME E PER CONTO DEL FONDO ASTER)**
Soggetto proprietario: **SEI OLTRE SRL**
General Contractor: **RED SRL e Project Manager:**
Progetto: **SAGNELLI DEVELOPMENT SRL SAGNELLI ASSOCIATI**

via della Posta, 10
20123 MILANO
S.S. 11 Palazzo Sapiere, 2/8
20063 CERNUSCO S/N (MI)
via Victor Hugo, 3
20149 MILANO

via Alberto Maria, 16
20149 MILANO
Tel. +39 02 4399500
www.sagnelliassociati.it

Titolo: **PROGRAMMA INTEGRATO DI INTERVENTO (PII) "MILANO 4 YOU 2018" PER LA REALIZZAZIONE DI UN INTERVENTO RESIDENZIALE, COMMERCIALE, DIREZIONALE, STANDARD PRIVATO ED OPERE PUBBLICHE CONNESSE.**
Elaborato grafico: **PROGETTO PRELIMINARE DI VIA MORELLI: PLANIMETRIA DEL LOTTO, PIANTA DI PROGETTO, SEZIONI E RENDER.**
Comune: **SEGRATE (MI) TR. CASCINA BOFFALORA**
File: **...\\Tex10-Progetto preliminare di via Morelli.dwg**
Note:

N. 10
Scala: **VARIE**
Data: **LUGLIO 2018**
Aggiorn.: **...**
U.M.: **m cm**
Rit.: **C/474**

Validato la riproduzione - Tutti i diritti sono riservati e sono di legge.