

PROSPETTO 1

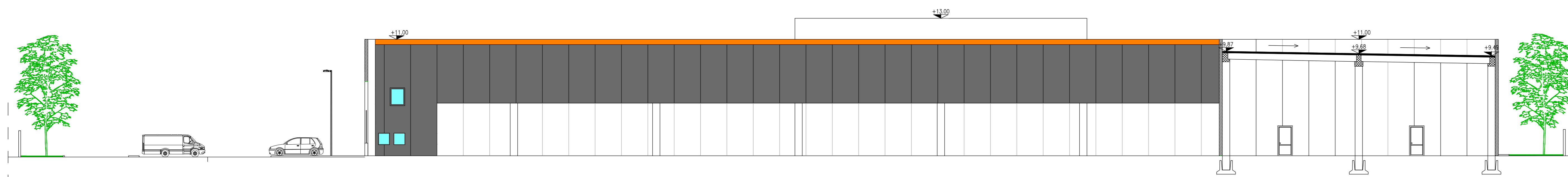

PROSPETTO 2

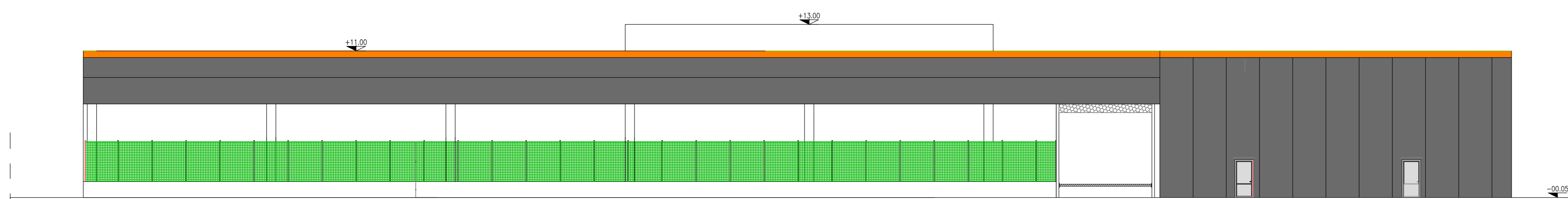

PROSPETTO 2

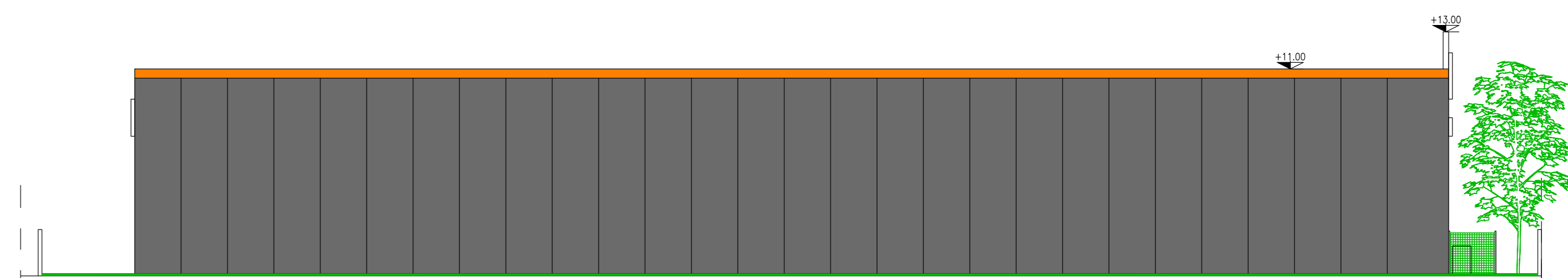

PROSPETTO 3

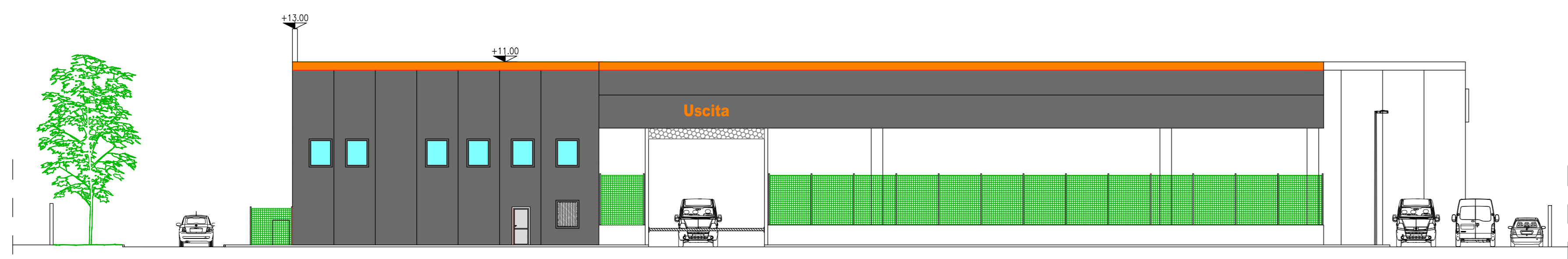

PROSPETTO 4

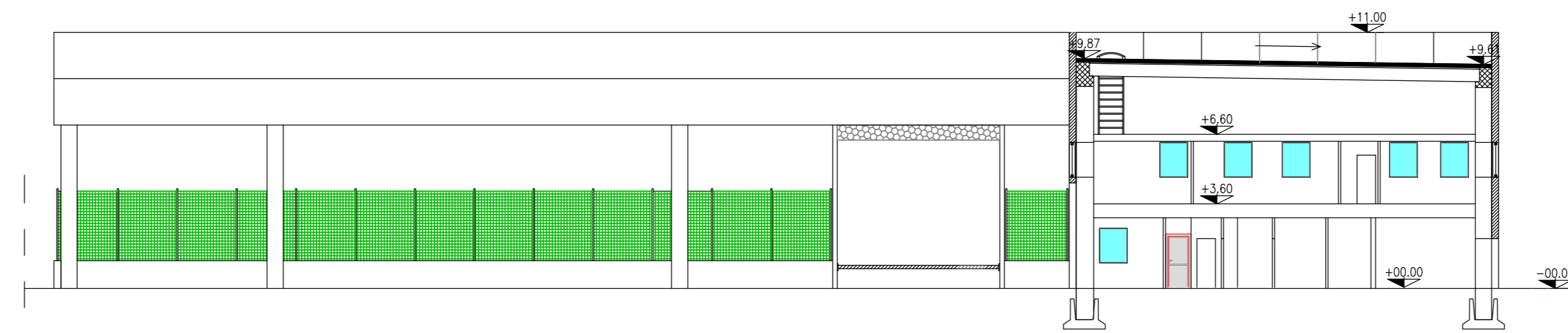

SEZIONE

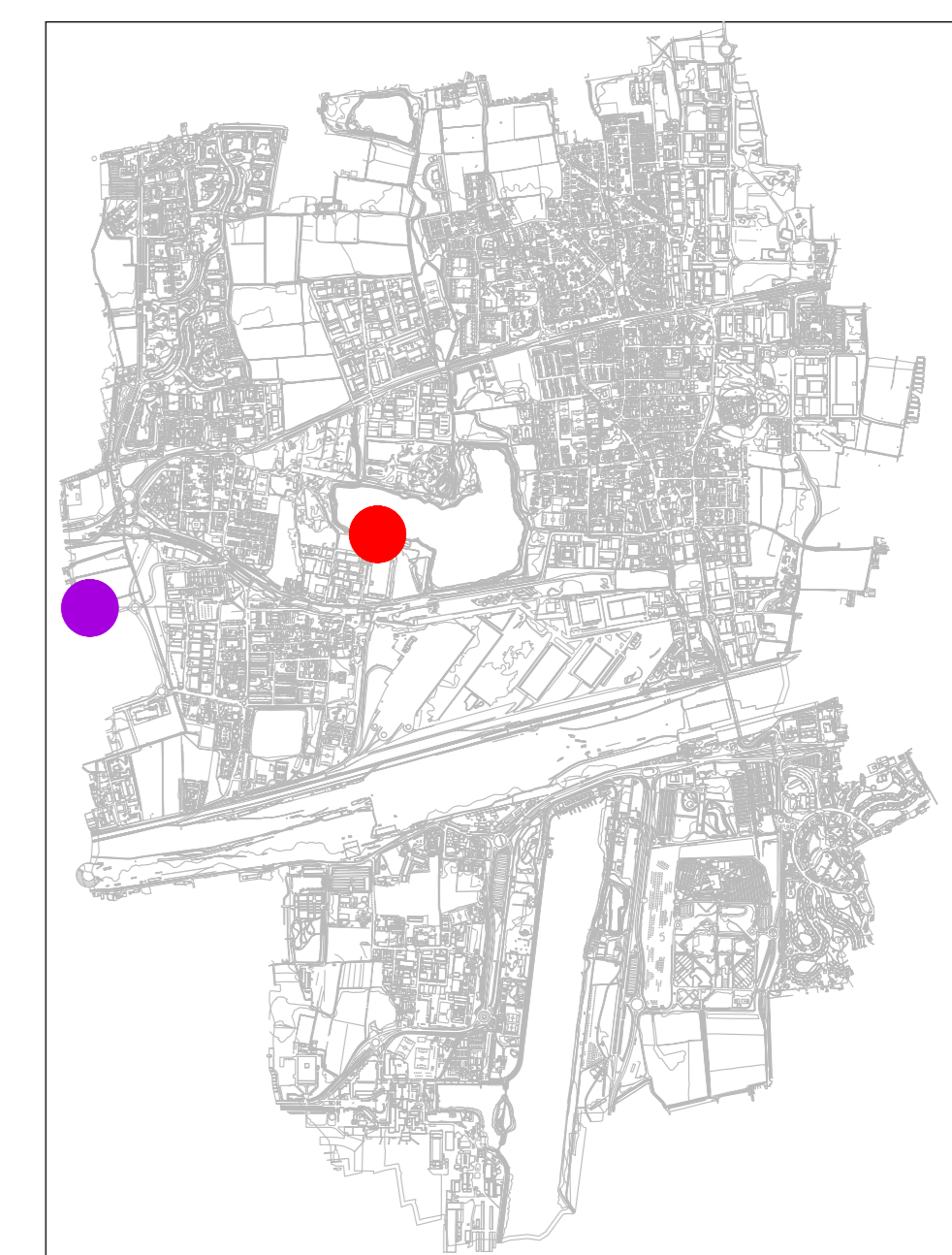
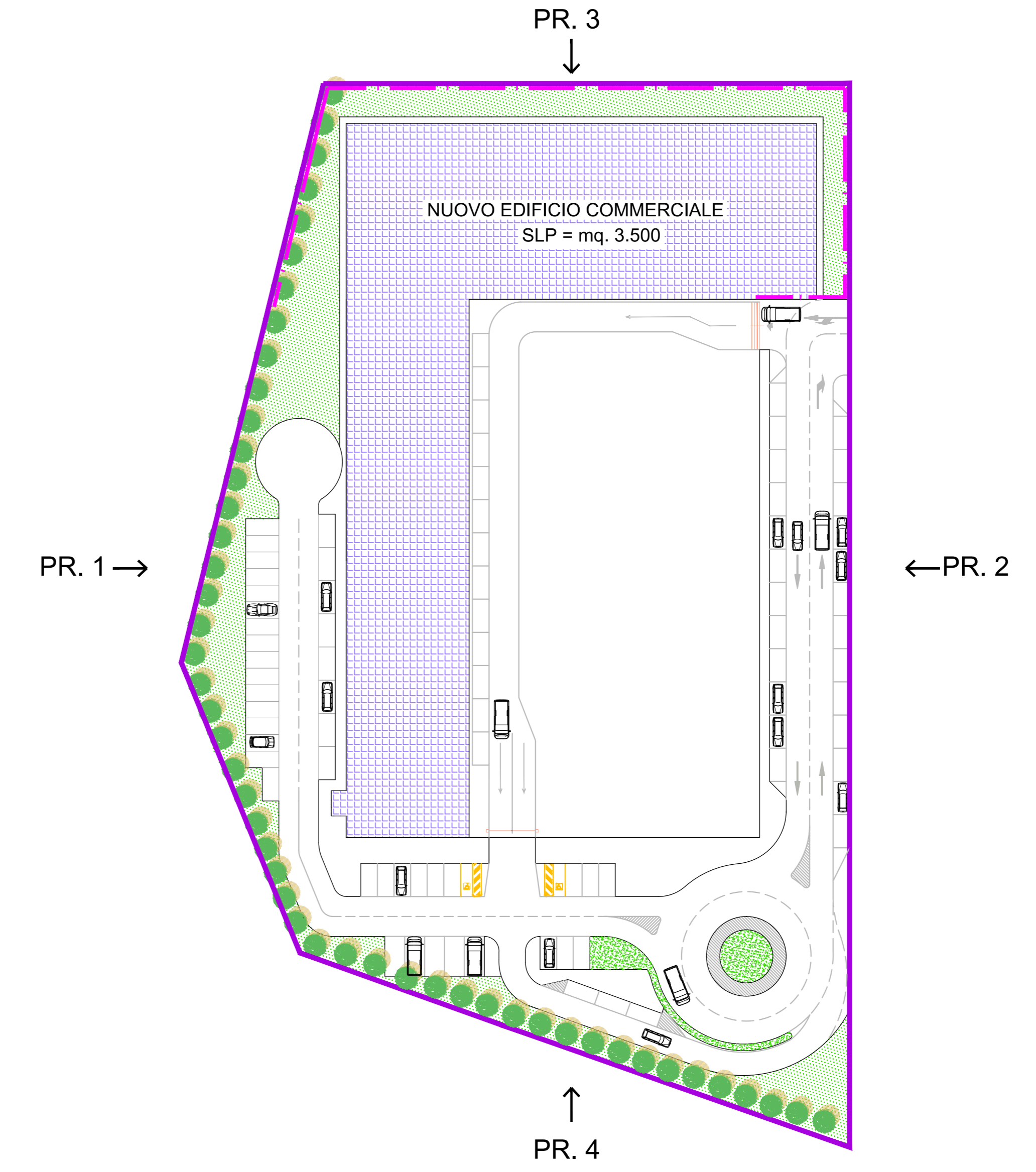

**COMUNE DI SEGRATE**  
CITTÀ METROPOLITANA DI MILANO

PIANO ATTUATIVO CONFORME AL PGT - CP1c  
CON RICOLLOCAZIONE PARZIALE DEI DIRITTI  
VOLUMETRICI IN AMBITO PRIVATO ESTERNO  
AL " TRP1 Centro Parco "

**IMMOBILIARE 2C S.p.A.**  
Via Nuova Rivoltana, 99 - Pioltello

Arch. Maurizio Ferrari  
Ordine degli Architetti, Pianificatori e Paesaggisti della Provincia di Milano n. 5368  
Architettura e Urbanistica  
Largo Quinto Alpini, 12 - 20145 Milano Italy  
maur.ferrari@archworld.it  
ferrari.5368@comilano.it  
Architecture and Urban Planning  
10 Greycoat Place Westminster - London SW1P 1SB - England  
arch.maurizioferrari@maurizioferrari.co.uk

TAV. PROSPETTI E SEZIONE EDIFICIO  
NELL' AMBITO EX TRP1 - SECOMIND  
Scala: 1:200

Data  
Novembre 2017  
Rev.  
Maggio 2018  
TAVOLA  
A\_12