



CITTÀ DI SEGRATE

CITTÀ METROPOLITANA DI MILANO

PIANO ATTUATIVO CONFORME AL PGT - CP1c
CON RICOLLOCAZIONE PARZIALE DEI DIRITTI
VOLUMETRICI IN AMBITO PRIVATO ESTERNO
AL " TRP1 Centro Parco "

IMMOBILIARE 2C S.p.A.

Via Nuova Rivoltana, 99 -Piotello

Arch. Maurizio Ferrari

Ordine degli Architetti, Pianificatori e Paesaggisti della Provincia di Milano n.5368

Architettura e Urbanistica

Largo Quinto Alpini, 12 - 20145 Milano Italy

maur.ferrari@archiworld. it

ferrari.5368@oamilano. it

Architecture e Urban Planning

10 Greycoat Place Westminster - London SW1P 1SB - England

arch.maurizioferrari@maurizioferrari.co.uk

TAV. DOCUMENTAZIONE FOTOGRAFICA

Scala: /

Data

Novembre 2017

Rev.

TAVOLA

B_04

PUNTI DI VISTA FOTOGRAFICI

 AREA INTERVENTO

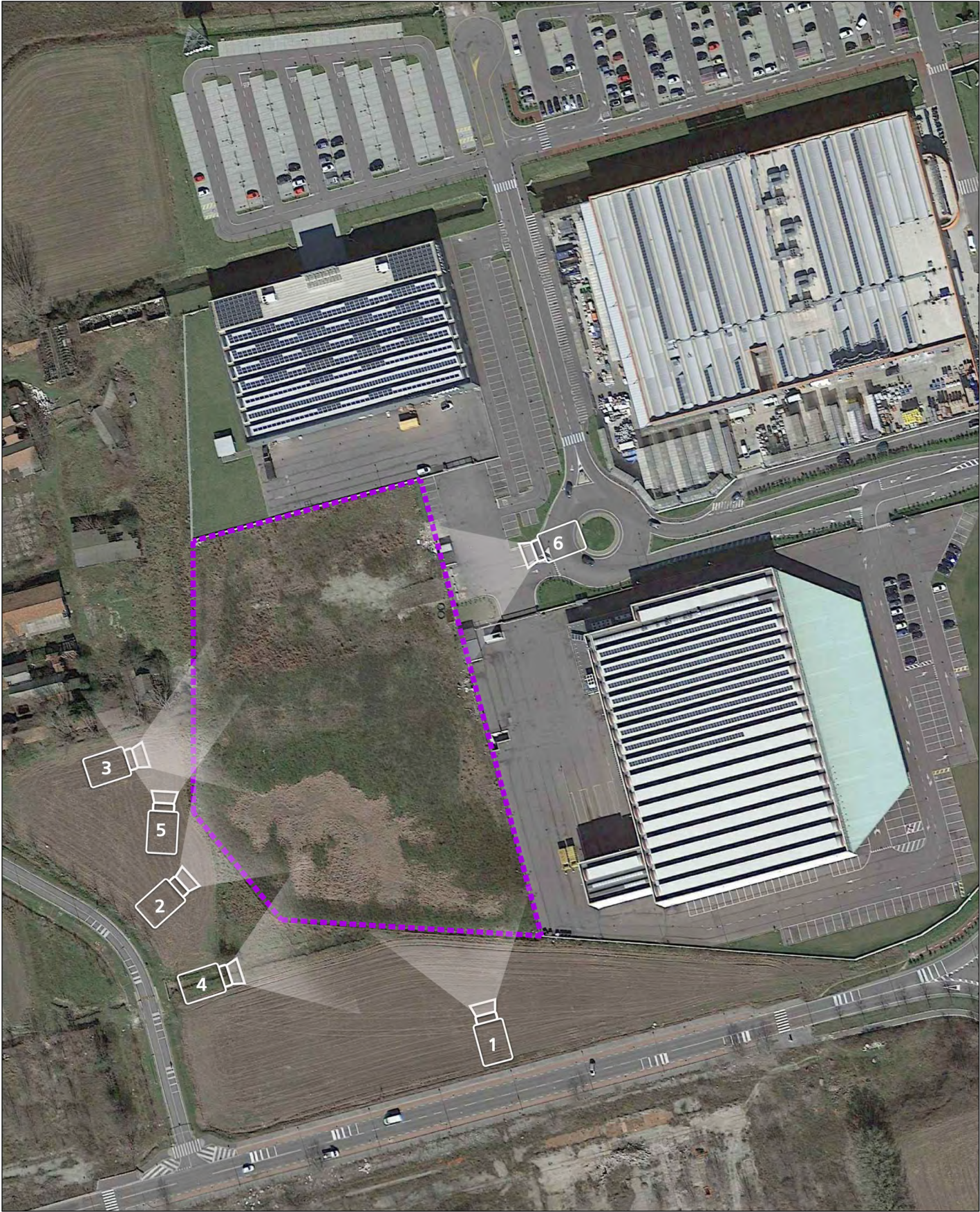



VISTA 1



VISTA 2



VISTA 3



VISTA 4



VISTA 5



VISTA 6

PUNTI DI VISTA FOTOGRAFICI

 AREA INTERVENTO









VISTA 5



VISTA 6



VISTA 7



VISTA 8