

Piano Terra - Area comune

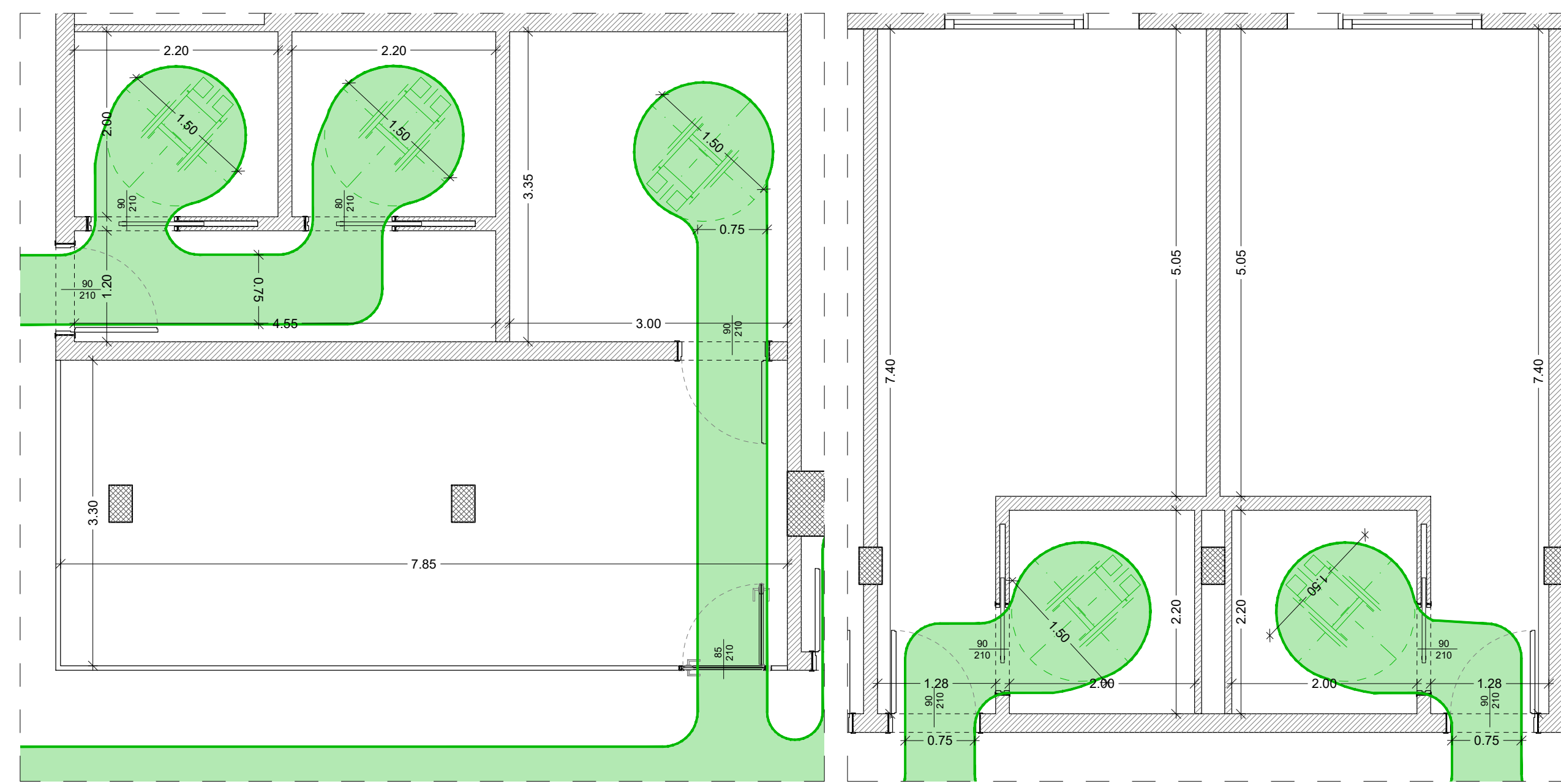

Piano Tipo (P1 - P2) - Palestra

Piano Tipo (P1 - P2) - Camere

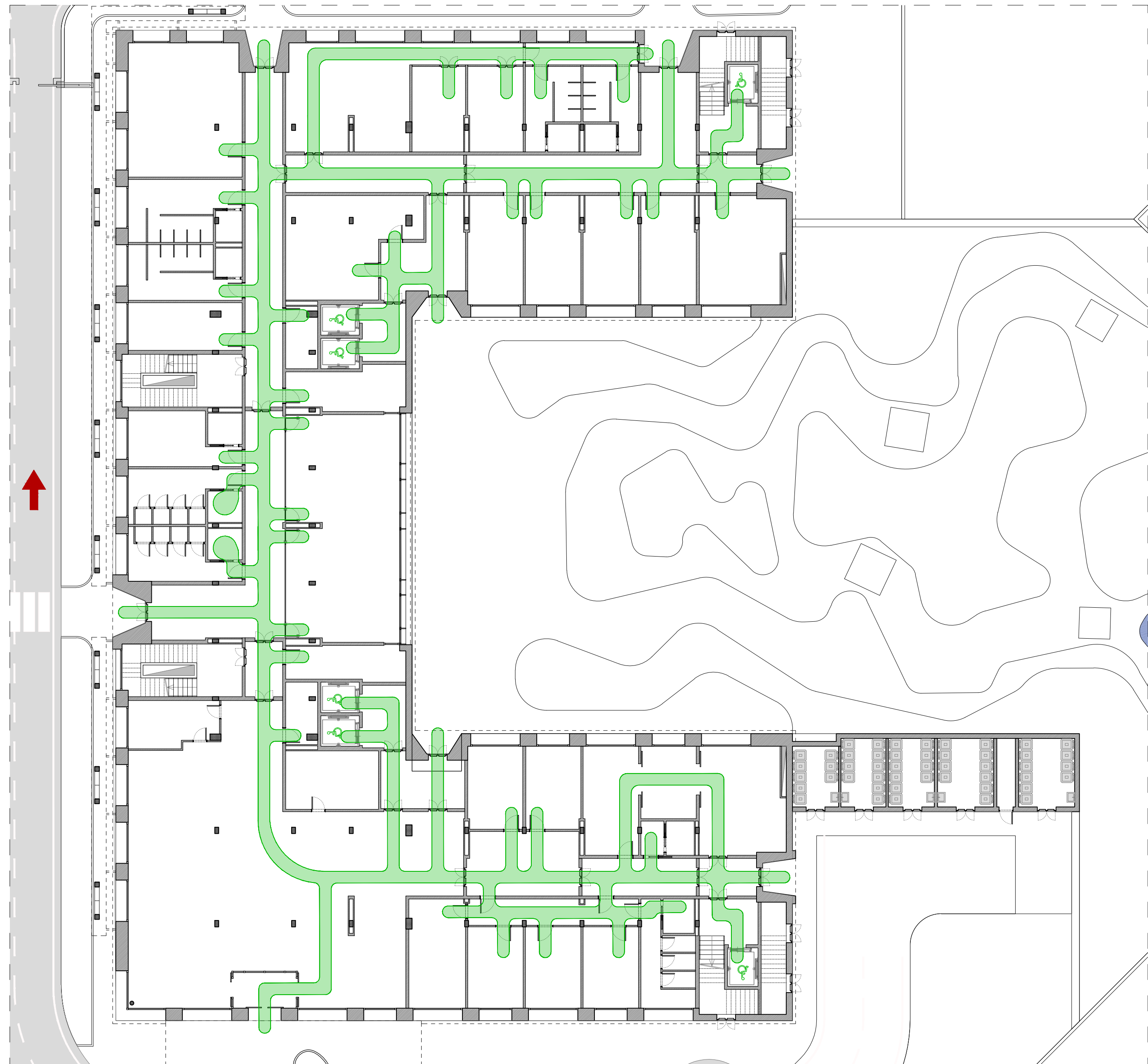

Pianta Piano Terra



Pianta Piano Tipo (P1 - P2)

SPAZZI DI MANOVRA

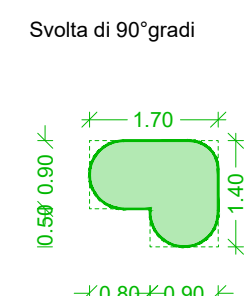
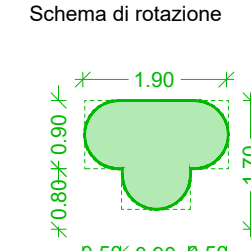
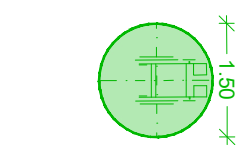
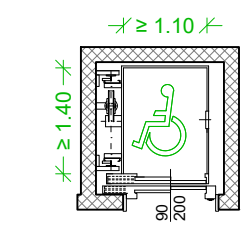

Inversione di rotazione con manovre combinate



Percorsi per il raggiungimento delle unità ambientali

PORTE

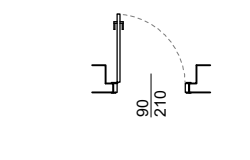

Luce netta (min 90cm)

SERVIZI IGIENICI

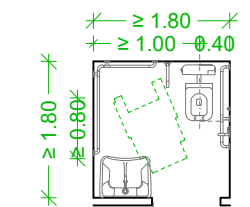

schemi indicativi servizi - distanze minime:
accostamento e trasferimento laterale wc (min 100 cm)
accostamento frontale lavabo (min 60 cm)

RIFERIMENTI NORMATIVI:

Ai sensi dell'Art. 5 del DM 236 del 14 giugno 1989

T.18

Comune di Segrate
Via Rivoltana, Segrate, Milano (MI)

Realizzazione di una Residenza Sanitaria per Anziani e Edificio Commerciale di vicinato

Proponente:
HOTEL LUNA DOTI S.R.L.

Fase:
Richiesta di Permesso di Costruire
(articolo 20 del Decreto del Presidente della Repubblica 06/06/2001, n. 380 e articolo 7 del Decreto del Presidente della Repubblica 07/09/2010, n. 160)

Oggetto:
Verifica accessibilità, visitabilità

Scala:
1:50
1:200

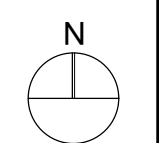

Progettisti:
Masterplanstudio
arch. Stefano Gaudimundo
arch. Simone Lasala

File rif.: T.18_Verifica accessibilità, visitabilità.dwg

01	04/2023	NM-DZ	SLS
EMISS.	DATA	DIS.	APPR.



MASTERPLANSTUDIO srl
via Massena, 18 20145 Milano
T. 02 3310 6423 F. 02 3182 0674
info@masterplanstudio.it