

V1 - Stato di fatto

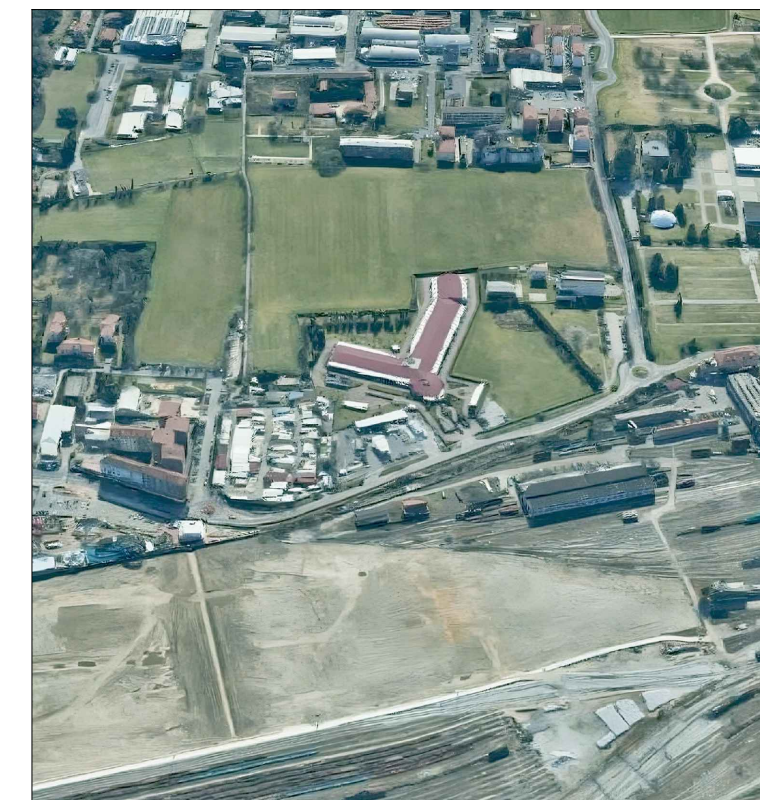

V2 - Stato di fatto



V3 - Stato di fatto

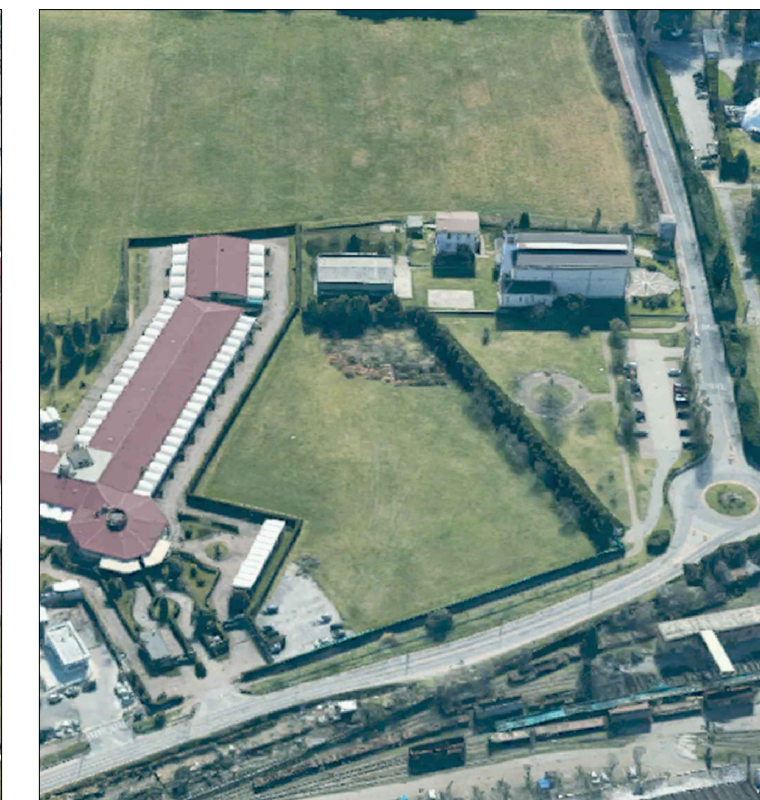

V4 - Stato di fatto



V5 - Stato di fatto



V6 - Stato di fatto

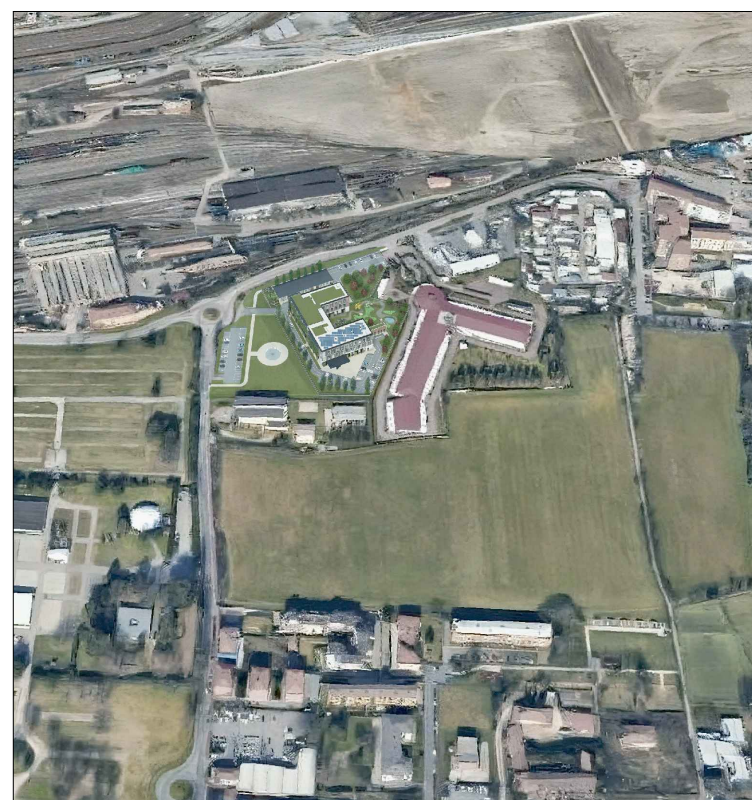

V1 - Stato di progetto

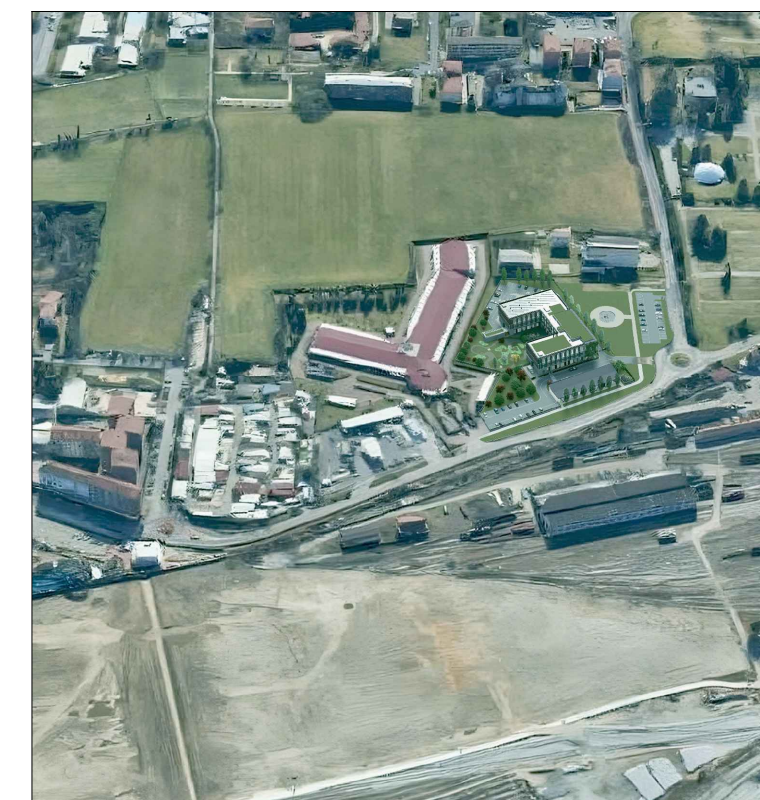

V2 - Stato di progetto



V3 - Stato di progetto

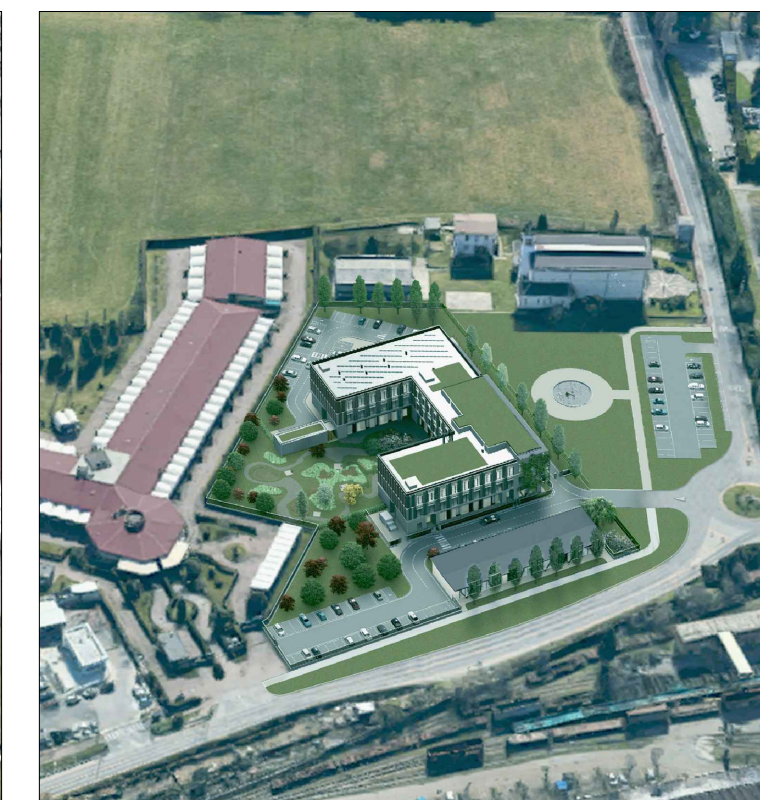

V4 - Stato di progetto



V5 - Stato di progetto



V6 - Stato di progetto

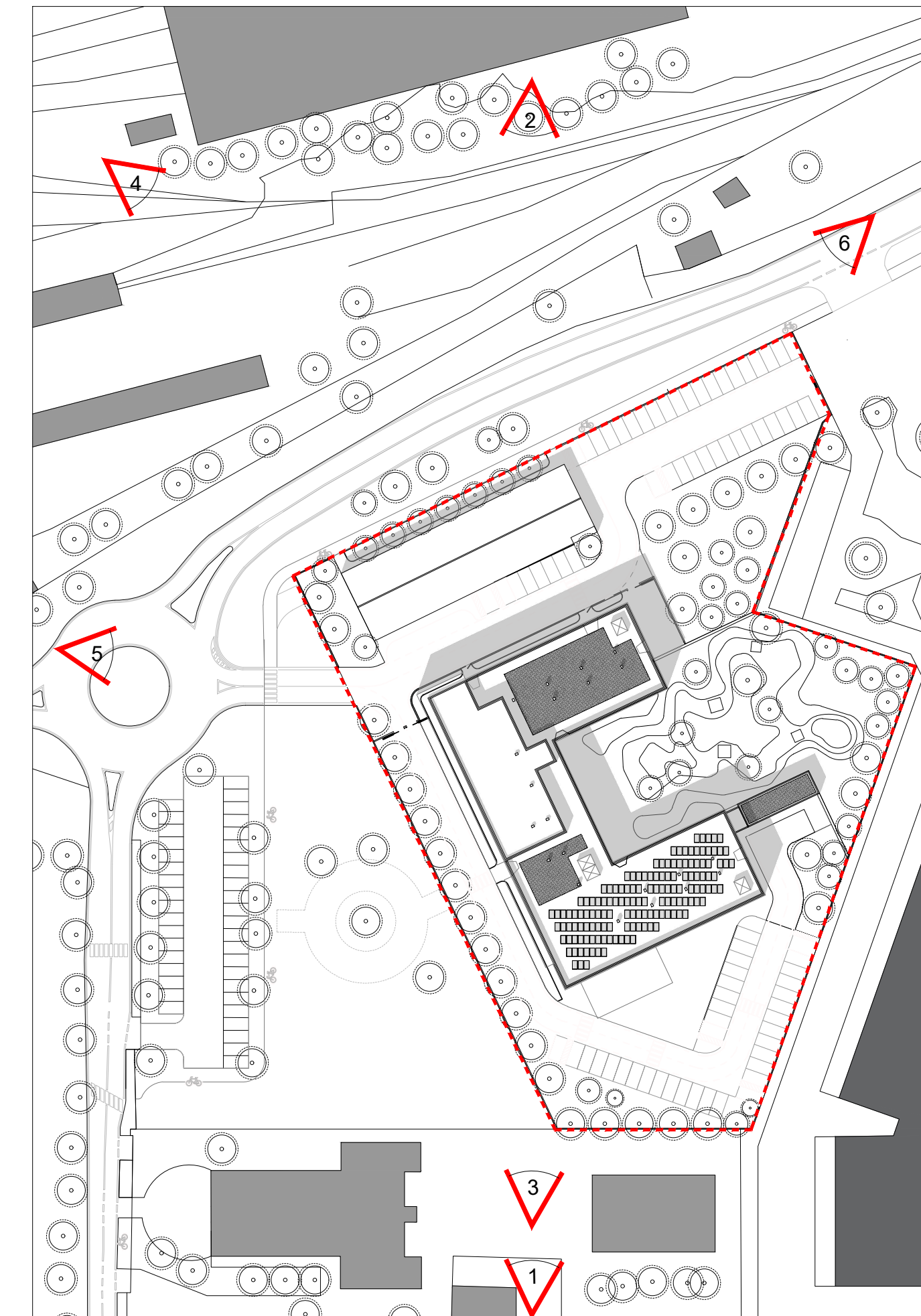

Inquadramento

Area di intervento

T.07a

Comune di Segrate
Via Rivoltana, Segrate, Milano (MI)

Realizzazione di una Residenza Sanitaria per Anziani e Edificio Commerciale di vicinato

Proponente:
HOTEL LUNA DOTI S.R.L.

Oggetto:
Simulazione tridimensionale
Stato di fatto
Stato di progetto

Fase:
Richiesta di Permesso di Costruire
(articolo 20 del Decreto del Presidente della Repubblica 06/06/2001, n. 380
e articolo 7 del Decreto del Presidente della Repubblica 07/09/2010, n. 160)

Scala:

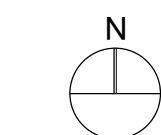

Progettisti:
Masterplanstudio
arch. Stefano Gaudimundo
arch. Simone Lasala

File rif.: T.07a-b_Simulazione tridimensionale.dwg

EMISS.	DATA	DIS.	APPR.
02	10/2023	NM	SLS
01	04/2023	NM-DZ	SLS

Progettazione architettonica e DL:
MASTERPLAN STUDIO

MASTERPLANSTUDIO srl
via Massena, 18 20145 Milano
T. 02 3310 6423 F. 02 3182 0674
info@masterplanstudio.it