

PIANTA E PROSPETTO - CABINA ELETTRICA

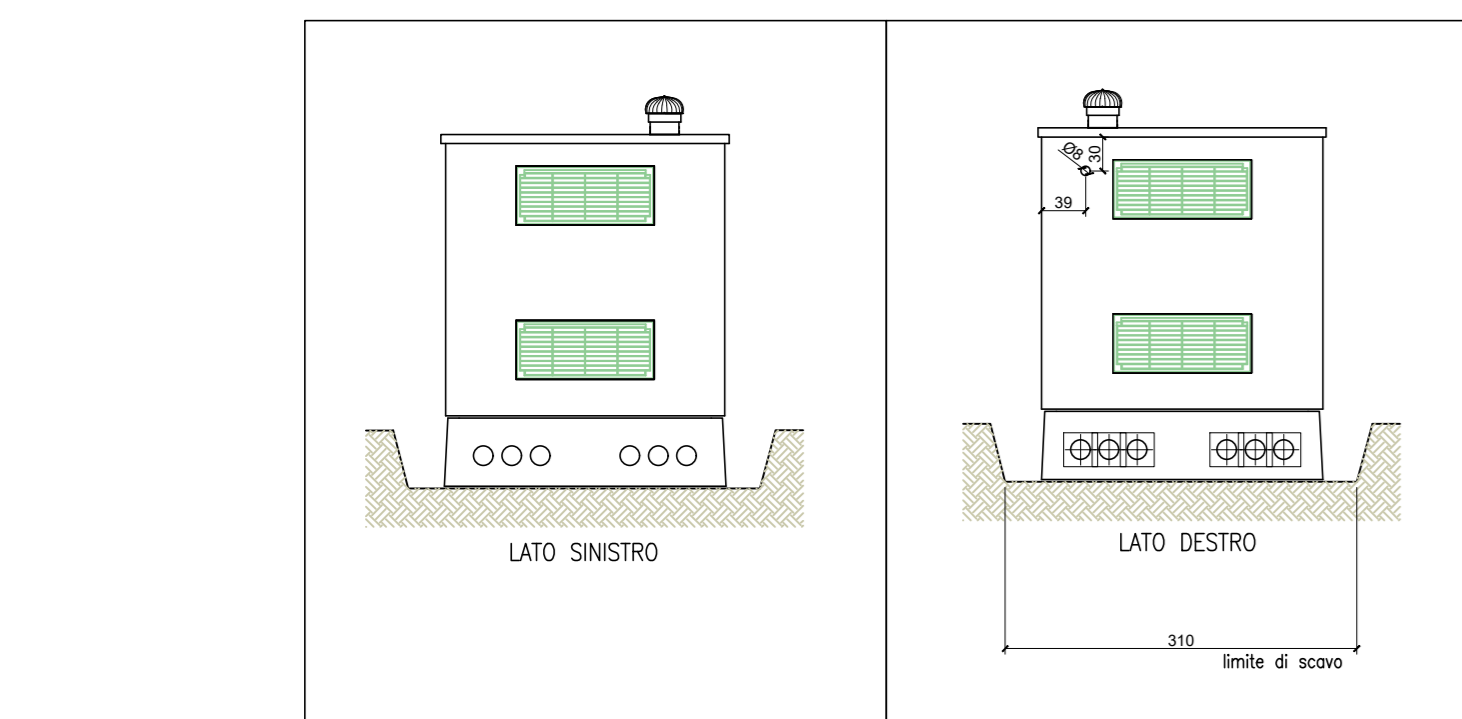

**DISTRIBUZIONE ELETTRICA E SPECIALE
PLANIMETRIA PIANO TERRA**

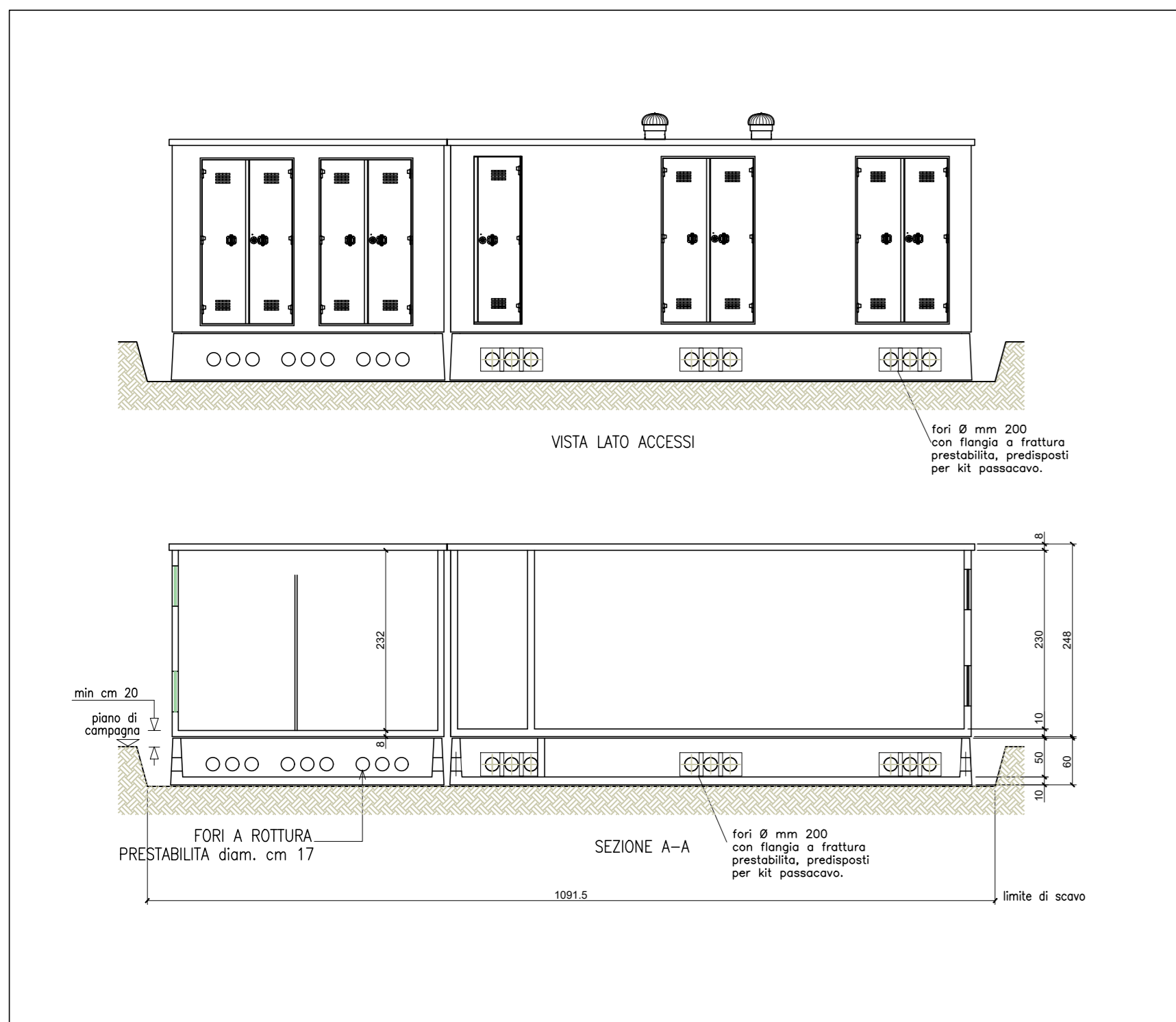
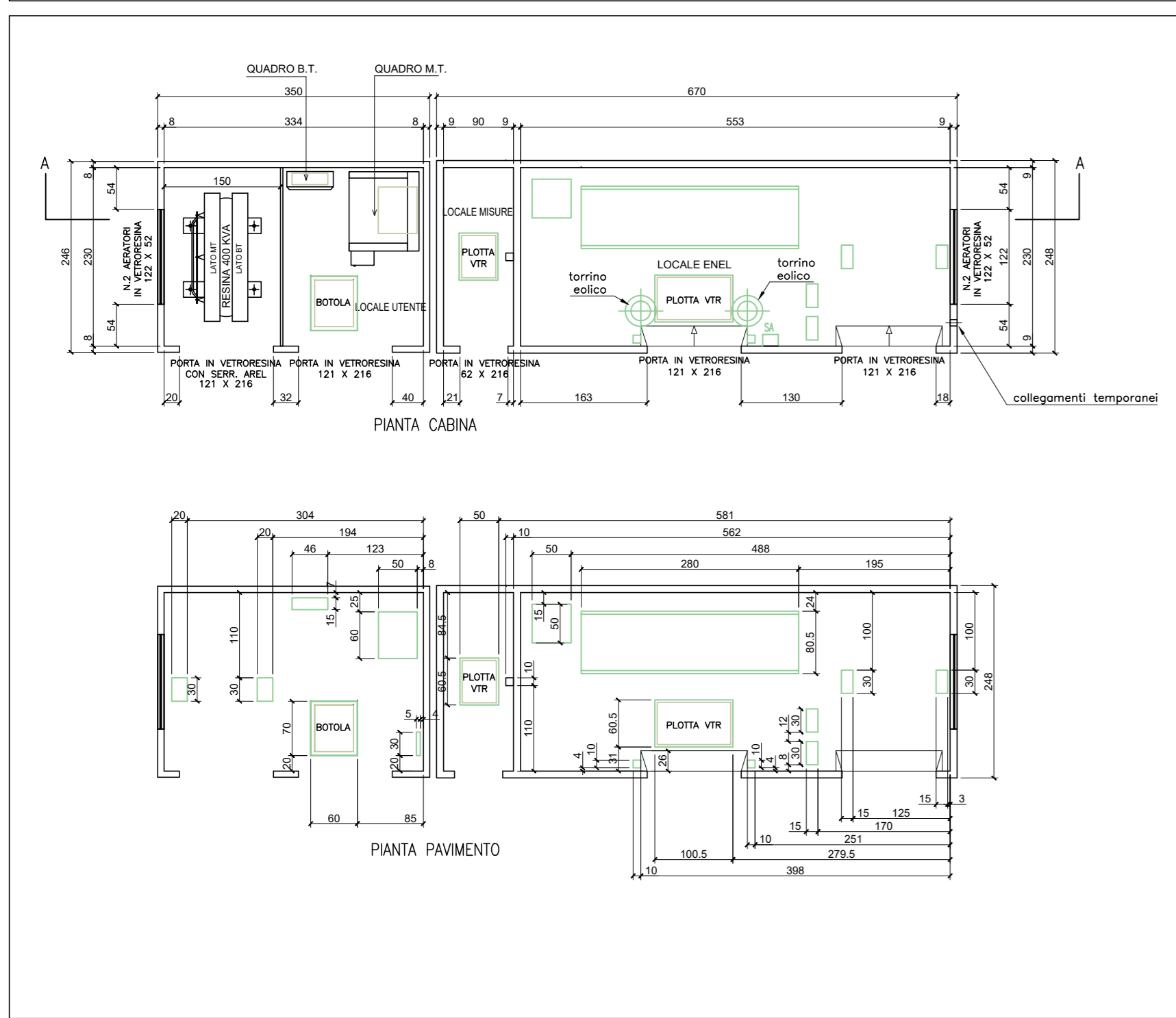
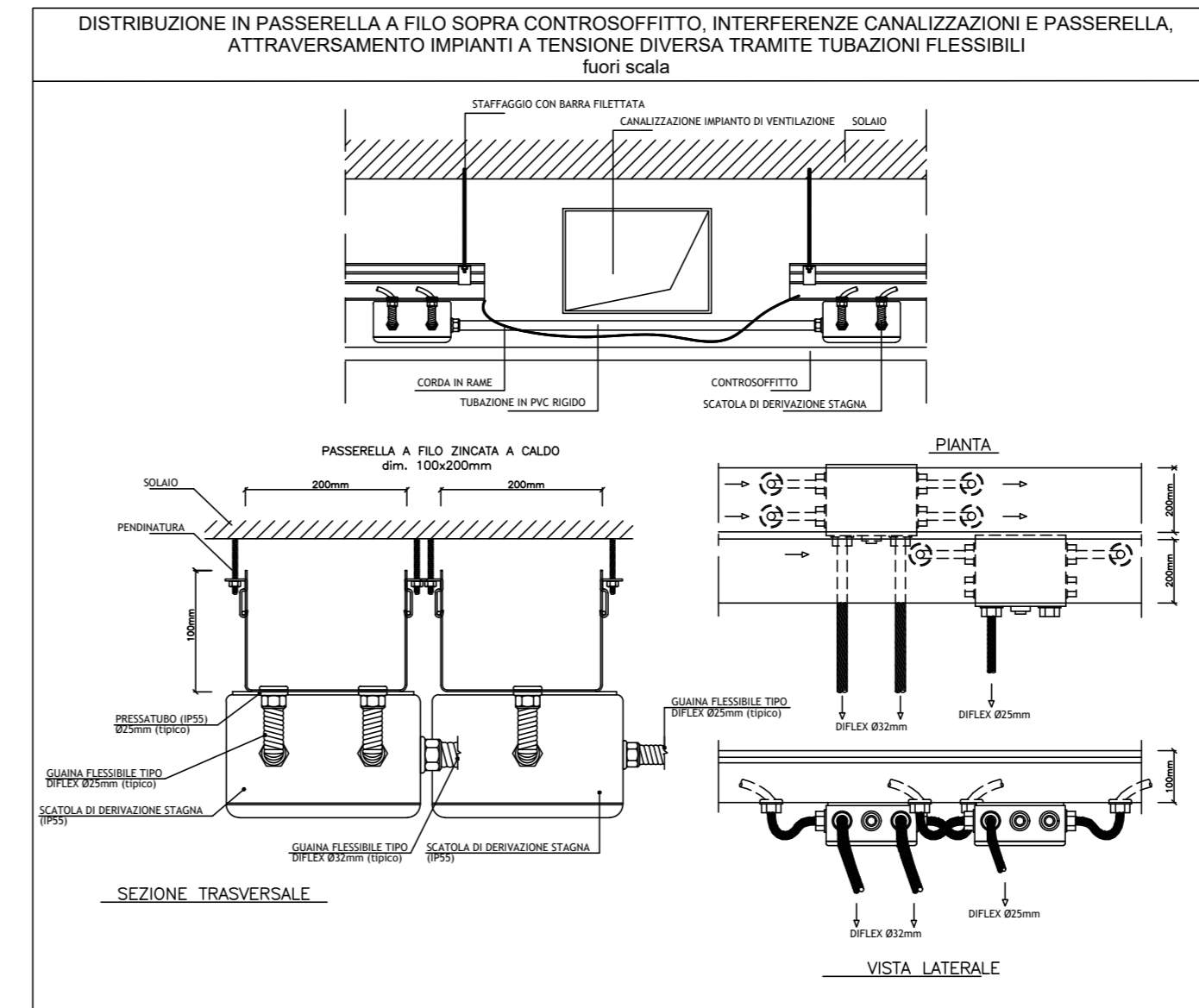
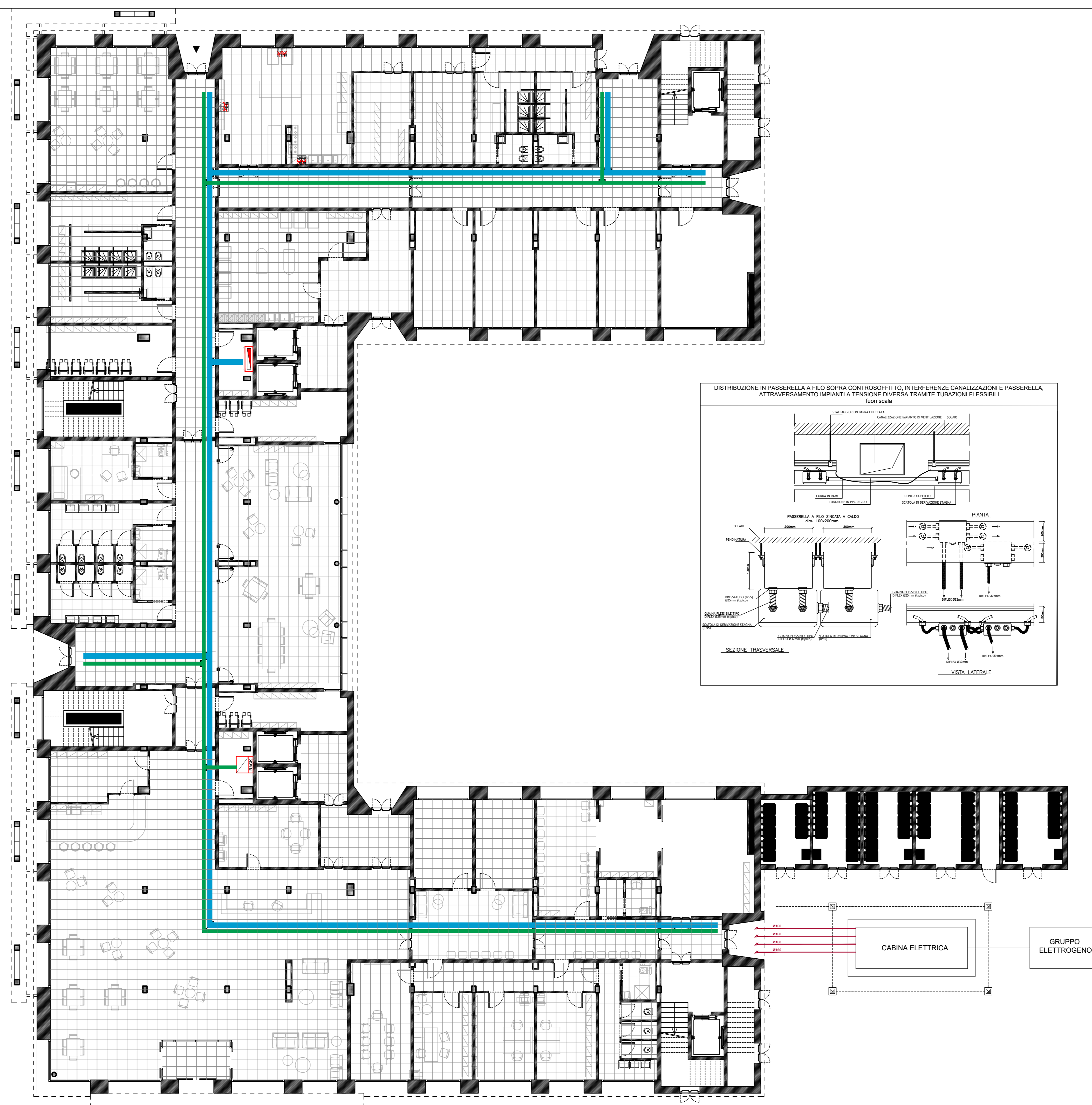

MODALITA' DI ESECUZIONE RETI CANALINE

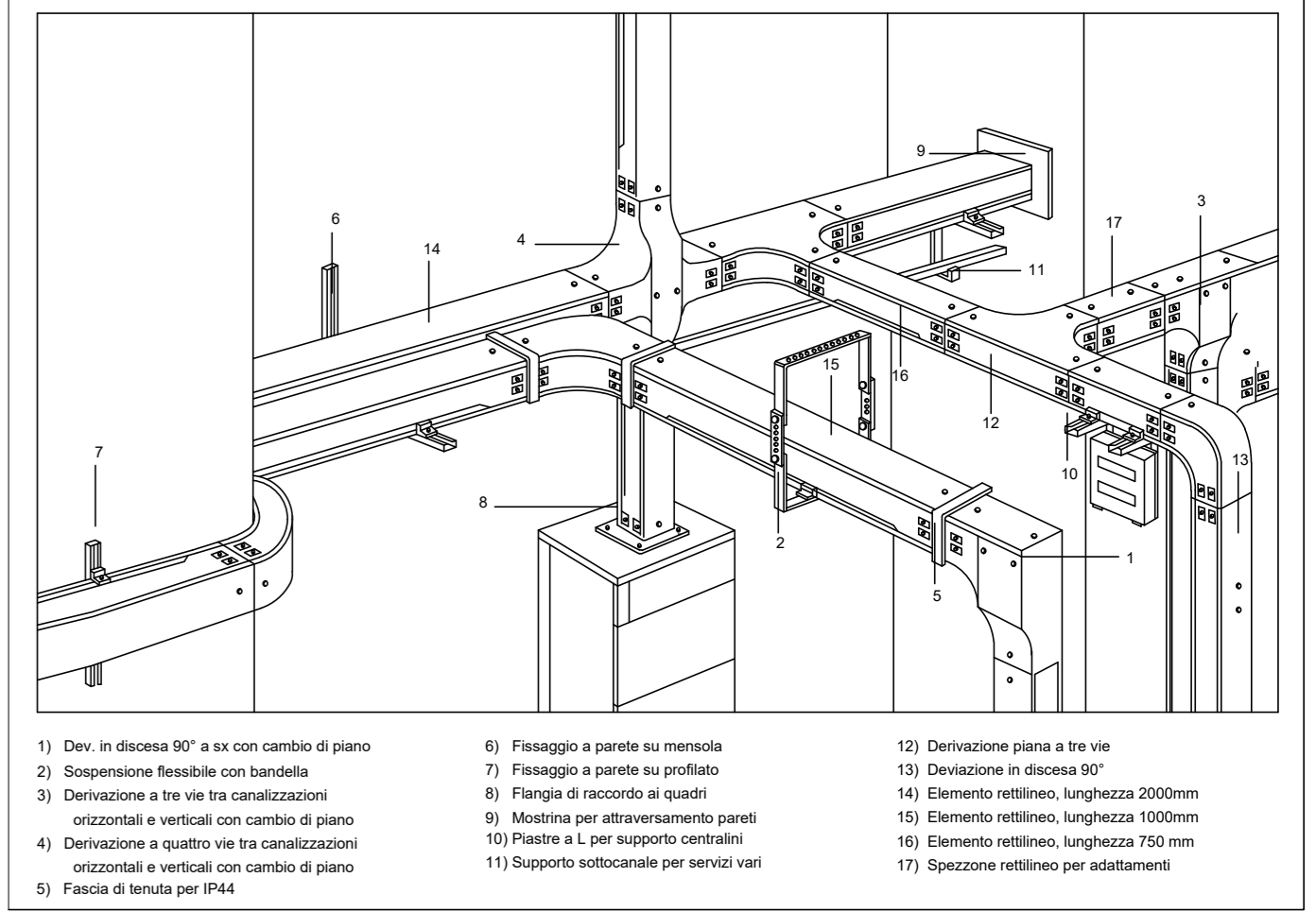

LEGENDA DISTRIBUZIONE

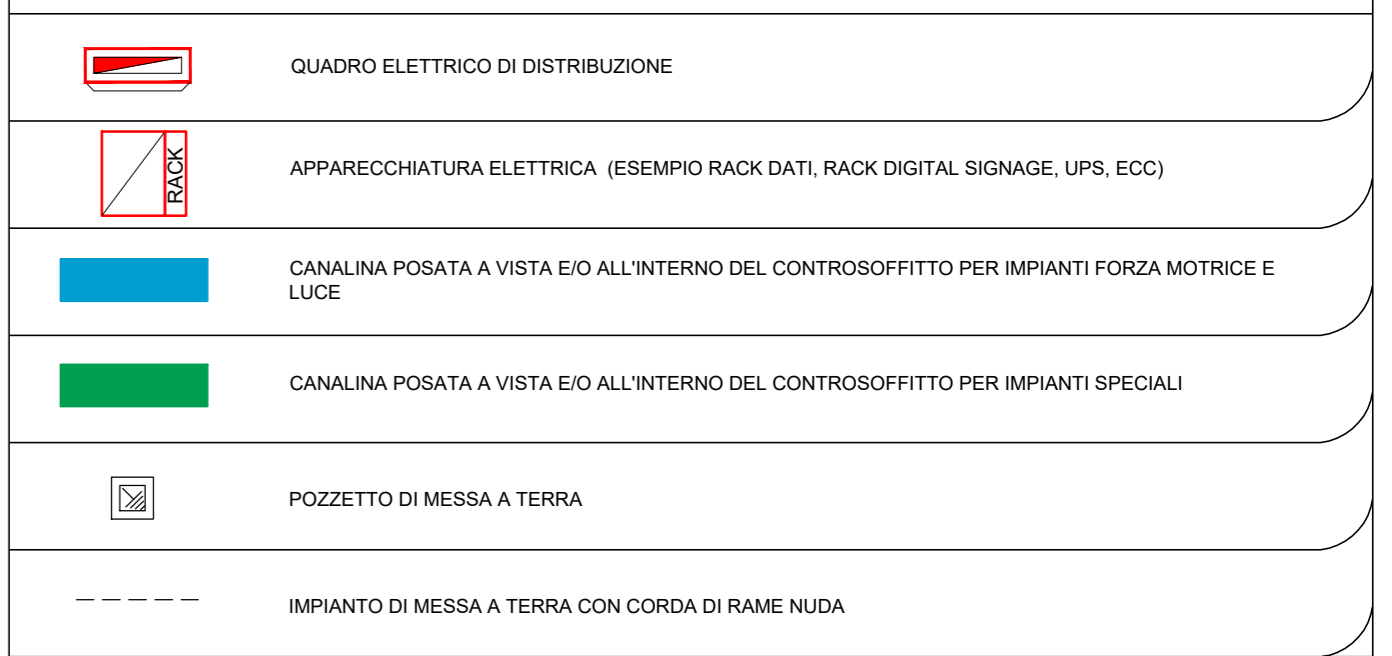

E.01

Comune di Segrate
Via Rivoltana, Segrate, Milano (MI)

Realizzazione di una Residenza Sanitaria per Anziani e Edificio Commerciale di vicinato

Proponente:
HOTEL LUNA DOTI S.R.L.

Oggetto:
IMPIANTI ELETTRICI E SPECIALI
DISTRIBUZIONE PT

Fase:
Richiesta di Permesso di Costruire
(articolo 20 del Decreto del Presidente della Repubblica 06/06/2001, n. 380 e articolo 7 del Decreto del Presidente della Repubblica 07/09/2010, n. 160)

Scala:
1:100

Progettisti:
Capogruppo:
Masterplanstudio
arch. Stefano Gaudimundo
arch. Simone Lasala

Pratica VVF:
arch. Luca Fraioli
Impianti Meccanici:
ing. Roberto Rinforzi
Impianti Elettrici:
ing. Romolo Caroni

File rif.: PDC IE.01.dwg.dwg

00	29/09/2023	LS	RC
EMISS.	DATA	DIS.	APPR.

Progettazione architettonica e DL:
MASTERPLAN STUDIO

MASTERPLANSTUDIO srl
Via Massena, 18 - 20145 Milano
T. 02 3310 6423 F. 02 3182 0674
info@masterplanstudio.it

Il presente elaborato e le informazioni in esso contenute sono riservate e ne è vietata la riproduzione e divulgazione senza l'espresa autorizzazione degli autori